TORINO

Il programma del Nuovo per la prosa e la danza

Gaber autore di «Alessandro e Maria», la Bolens per «Spirito allegro»

TORINO ● Intensa attività di prosa e danza al Teatro Nuovo: per il teatro in Sala Valentino ospiterà attori esordienti, compagnie torinesi, novità da tutta Italia. Contemporaneamente si svolgerà «Il gesto e l'anima», festival del balletto che quest'anno propone «I magnifici sette» ovvero sette note compagnie di danza italiane con il meglio del loro repertorio.

SERVIZIO A PAGINA 29

DOLLARO
1379 (-4)

BORSA
Rialzo

Fiat	9.790
Mediobanca	21.250
Olivetti	9.850
Montedison	2.020
Generali	42.400
Toro	20.700
Sai	20.400
Pirelli	42.600
Cir	6.080
Sme	4.730
Gemina	1.545

VIVITORINO

Avvenimenti e divertimenti sopravvivenza, soccorso e baldoria dal tramonto all'alba di domani

NEL PAGINONE

STAMPASERA
N. 259. MARTEDI' 11 OTTOBRE 1988 L. 1000

Pensionati in piazza una settimana di lotta

TORINO

Torino. La protesta davanti alla scuola Aldo Moro in corso Vercelli

Manifestazioni in tutto il Piemonte, venerdì mattina grande raduno unitario a Torino: si chiede un trattamento più umano per chi ha smesso di lavorare

TORINO ● Pensionati in piazza anche a Torino ed in Piemonte, per la settimana nazionale di mobilitazione proclamata dalle federazioni di Cgil Cisl Uil. Protestano «contro l'insensibilità e le inadempienze del governo» e puntano essenzialmente a raggiungere tre obiettivi: rivalutare le pensioni dello Stato e dell'Inps, per recuperare il potere d'acquisto perso in questi anni; agganciare le pensioni alla dinamica dei salari, con un meccanismo che valga non solo per l'89; aprire un confronto con il ministero della Sanità, per sollecitare idonei servizi sociali e sanitari e, *in primis*, il superamento dei *tickets* sui farmaci. Le iniziative promosse dai pensionati di Cgil Cisl Uil culmineranno giovedì, con manifestazioni *sit-in* davanti alle sedi dei Comuni, delle Province, della Regione e venerdì mattina, a Torino, con una manifestazione unitaria al Cinema Romano, alla quale parteciperanno anche i lavoratori ancora in attività ed i consigli di fabbrica di numerose aziende piemontesi.

A proposito di tickets sui farmaci, Ivan Cavicchi, responsabile sanità del dipartimento politiche sociali Cgil, spiega come in realtà questi «*non servano*» (e, quindi, vadano eliminati) ed occorra invece intervenire sulle «*cause vere*» che gonfiano la spesa per i medicinali (nel 1987, un giorno di assistenza farmaceutica è costato allo Stato 447 lire per cittadino).

Dati alla mano, Cavicchi dimostra che, in Italia, contrariamente a quanto si dice, tale spesa è sotto la media Cee e che il cittadino la sta super-finanziando in tre diversi modi: mediante i contributi di malattia che coprono l'80-90 per cento del totale; attraverso il ticket (per un altro 9 per cento) e con l'Iva (anch'essa intorno al 9 per cento). C'è di più: il sistema farmaceutico sta spendendo di meno di quello che si paga!

I *tickets* cosiddetti «*moderatori*»? «*Non influiscono sul consumo complessivo di farmaci. Servono solo a produrre risorse oltre il tetto della contribuzione* — conclude Cavicchi — *la loro funzione è esclusivamente parafiscale*».

Mario Tortello

Torino traffico in tilt Bis alle 15 coi ciclisti

Piazza Castello ingorghi giganti per il rally

Il raduno stamane nella Piazzetta Reale. Sopra il titolo, Micki Biasion

AUTOMOBILISTI

Due milioni di ingiunzioni: come difendersi

Bollo, ancora persecuzioni

TORINO ● «*Piove, governo ladro!*». Mai come in questi giorni la vecchia imprecazione trova un unico, ben identificato dispensatore di fastidi per tutti i cittadini, sta tornando d'attualità. Piovono di nuovo, infatti, le ingiunzioni di pagamento che gli uffici esattori dell'Automobile Club spediscono per conto del ministero delle Finanze ai possessori di autoveicoli ritenuti non in regola con il pagamento del «bollo» in passato: e non sono pochi gli italiani infuriati per aver dovuto o dover ripagare il superbollo per l'83, '84, '85 od '86.

Gli «avvisi di liquidazione» inviati dall'Aci in questo periodo riguardano le tasse automobilistiche evase, pagate in ritardo o in maniera errata, dell'85 e '86, e toccano quasi due milioni di contribuenti: ma per i due anni precedenti il provvedimento ha colpito oltre sei milioni di italiani. Poiché i veicoli circolanti in Italia sono circa 22 milioni, un quarto degli automobilisti non avrebbe pagato, all'epoca, il «bollo».

«*E' inconcepibile. Sono pochissimi coloro che non hanno veramente pagato il bollo: per lo più si tratta di piccoli errori di compilazione del modulo, o di macroscopici sbagli di registrazione dell'Aci, del Pra, dell'Intendenza di Finanza, delle Poste...*», tuona dalla sede romana dell'Unione consumatori Emanuele Piccari. E invita chi sa di aver pagato a suo tempo a richiedere subito per raccomandata, con copia all'Ufficio del registro, al Servizio affari tributari dell'Aci (Casella postale 2389, 00100 Roma AD) l'attestato sostitutivo della certificazione di pagamento.

All'Aci naturalmente si difendono: «*Noi abbiamo solo questa antipatica funzione di esattore per conto del ministero delle Finanze e contrariamente a quanto pensa la gente l'Aci non percepisce nulla sul recupero delle tasse di circolazione evase*», spiega il direttore della sede di Torino, Adalberto Lucca. «*Ma chi è sicuro di aver pagato può fare ricorso. Per quanti non sono in grado di dimostrarlo, funzionano da prima dell'estate dei speciali uffici precontenzioso, proprio per aiutare i contribuenti in difficoltà*». A Torino il precontenzioso è in via Piobesi 4.

TORINO ● Ingorghi giganteschi stamattina intorno a piazza Castello per i concorrenti del 30° rally di Sanremo adunati in piazzetta Reale. Il traffico è andato in tilt per un vasto raggio intorno e i problemi si ripeteranno nel pomeriggio all'arrivo dei ciclisti della 74ª Milano-Torino. Il parcheggio in piazzetta Reale era già stato vietato da ieri; il blocco durerà fino a domani. Stamattina le auto in gara, dirette verso le prove speciali nelle valli di Lanzo e Susa, dopo un giro d'onore intorno a Palazzo Madama si sono dirette verso Caselle.

Ma le condizioni del traffico torinese sono talmente precarie che basta anche meno per creare problemi. Per buona parte della mattinata muoversi in centro è stato quasi impossibile. Altrettanto caos è previsto dopo le 15 all'arrivo dei ciclisti da Milano.

SERVIZIO A PAGINA 27

Quanti guai nelle scuole

TORINO ● Scuola, è sempre emergenza. Mentre, dopo la denuncia di «Stampasera», si sta finalmente cercando di fare qualcosa per l'elementare «Martiri» di Settimo, ridotta in uno stato di gravissimo degrado, la cronaca di questo difficile inizio d'anno registra un altro episodio di malessere.

E' la volta dell'Istituto tecnico Aldo Moro di via Marinuzzi (in fondo a corso Giulio Cesare), «occupato» dagli studenti. Dallo scorso anno è chiusa la sede centrale, e la ristrutturazione non è neppure cominciata. La protesta punta ad ottenere garanzie per il futuro.

SERVIZI A PAGINA 9

EDILCASE

Una solida e valida organizzazione di servizi immobiliari che in un quarto di secolo ha messo d'accordo migliaia di acquirenti e venditori di case.

Per i tuoi problemi immobiliari affidati a chi non usa la bacchetta magica, ma ti garantisce di dedicare tempo e professionalità al tuo specifico problema.

EDILCASE - CORSO MATTEOTTI, 47 - TORINO
TEL. 011/54.51.54 - 54.11.971 (5 linee R.A.)

CANALE 5

La Carrà bocciata da Berlusconi niente più tv

MILANO ■ Raffaella Carrà, «prepensionata» da Berlusconi, non comparirà in video, neppure la prossima primavera. La proprietà di Canale 5 avrebbe infatti bocciato tutte le proposte d'impiego della show girl (secondo gli accordi, avrebbe dovuto condurre due varietà in due anni, per un compenso di circa 7 miliardi).

La Carrà non potrà dunque apparire in televisione, né andarsene, almeno fino al 30 giugno 1990, data in cui scadrà il suo contratto biennale con la Fininvest.

LAS VEGAS

Con questa griglia gioca e vinci. Il regolamento è a pagina 28

♢	K	Q	♡	Q	Q
♢	K	♡	K	♡	K
♡	Q	Q	Q	♠	♠
Q	K	♠	♢	♡	♠
♠	♠	♢	♠	♢	♠
K	♢	♠	♠	LAS VEGAS	♡
♢	Q	Q	♠	♠	♠
K	K	K	♠	♠	LAS VEGAS
♡	♠	♡	♠	♡	Q
K	♢	♢	K	♠	K
♠	♠	Q	♢	♡	♠
♣	♢	Q	LAS VEGAS	K	♠
Q	♠	♢	♠	Q	♡

Produzione ed export «tirano» ma i clienti pagano in ritardo

L'indagine Federpiemonte segnalano occupazione stabile e propensione agli investimenti. Affiorano però problemi di liquidità per le imprese minori.

TORINO ● In Piemonte, produzione e domanda si mantengono su buoni livelli (anche rispetto all'export), ma dopo la riduzione di luglio i tetti restano inferiori a quelli di sei mesi fa. Nel complesso, restano stabili produzione e carnet ordini; si mantiene elevata la propensione agli investimenti. Affiorano problemi di liquidità, specie nelle piccole imprese. Sono questi i dati più significativi che emergono dalla consueta indagine congiunturale per il quarto trimestre '88, curata dalla *Federpiemonte* (Federazione delle Associazioni industriali del Piemonte).

Osserva l'ingegner Eugenio Piazza, presidente: «*Il buon andamento della congiuntura a breve termine non consente purtroppo di ritenere superati, o in via di soluzione, i problemi di fondo della nostra economia. All'opposto, la fase che stiamo attraversando deve essere interpretata come occasione per affrontare i nodi che ci penalizzano nei confronti dei Paesi concorrenti. Un esempio: il costo del denaro, depurato dall'inflazione, è quasi doppio di quelli tedesco e francese*».

«*Nei giorni scorsi* — aggiunge il leader *Federpiemonte* — *il governo ha messo a punto la manovra per contenere la crescita del deficit pubblico. In essa, è recepita correttamente l'esigenza di non gravare ulteriormente i bilanci delle aziende, impegnate a fronteggiare una concorrenza sempre più agguerrita sui mercati esteri. E' un riconoscimento importante, che rischia tuttavia di produrre «effetti limitati se non saranno nel contempo affrontate in modo più coraggioso le scelte necessarie per la riduzione del deficit*».

Tornando ai dati dalla indagine congiunturale, va rilevato che il 30,7 per cento degli imprenditori prevede che tra ottobre e dicembre la produzione potrà aumentare (nel trimestre precedente erano il 29,1 per cento, a marzo il 32,6 per cento). Sugli ordinativi in complesso gli ottimisti sono il 38,8 per cento del totale (contro il 38,8 per cento di tre mesi fa); per gli ordini dall'estero l'aumento è previsto dal 24,9 per cento delle imprese. Sul livello di occupazione, la percentuale di imprenditori ottimisti è pari al 14,2 per cento, inferiore alle rilevazioni di tre mesi or sono (16,5%). Infine, la *Federpiemonte* annota che la percentuale delle aziende che lamenta ritardi negli incassi è pari al 40,6 per cento, superiore a quella di tre e di sei mesi prima, pari a 37,6 e 39,5 per cento.

m. tor.

L'ingegner Eugenio Piazza, presidente Federpiemonte

Cambiano le regole per il voto a Montecitorio

STAMATTINA LA GIUNTA DELLA CAMERA DECIDE LE REGOLE

L'«invincibile armada» verso il duello finale Per il voto segreto le cannonate decisive

ROMA ● Nelle acque di Montecitorio, chete ma sempre soggette a improvvise tempeste, si gioca l'ultima partita sul voto segreto: uno scontro finale che vede schierate flotte diverse, sotto bandiere mutevoli, pronte a continui salti di alleanze. E' la battaglia decisiva di una guerra che ancora ha visto le più potenti corazzate sconfitte proprio da agili navi con bandiera spesso pirata. Ma ora siamo all'epilogo: le ultime grandi manovre sono iniziate questa mattina nel piccolo e circoscritto bacino della giunta per il regolamento, destinate a sfociare nel mare aperto dell'aula per un gran finale che, come tutte le battaglie navali della storia, promette un solo vincitore. O la pace senza sconfitti e senza vincitori, o la catastrofe che porterà alla crisi di governo.

Diciamo subito che, conoscendo la perizia dei capitani di lungo corso impegnati nella battaglia, l'ipotesi più probabile è la prima, e dunque finirà con tutti a cantar vittoria in pubblico leccandosi le ferite in privato.

L'Invincibile Armada — E' quella comandata da Craxi e De Mita, due ammiragli incredibilmente uniti e compatti, almeno in questa occasione. Partita forte e numerosa (ben 317 legni ufficiali, una maggioranza schiacciante nei mari di Montecitorio), aveva un obiettivo ambizioso: l'abolizione totale del voto segreto, con l'unica eccezione per i rapporti civili e le persone. Ma presto l'«invincibile armada» ha dovuto fare i conti con paurose defezioni, preannunciate dallo stallo di Andreotti, l'olandese volante, che minacciava di far ammainare le vele alle sue navi.

I Corsari — Quei settanta non battono tutti la bandiera dei pirati, ma ormai hanno trovato la loro Tortuga e un Francis Drake che li comanda. Il liberale Biondi e il dc Gerardo Bianco (ambedue vicepresidenti della Camera), nonché il dc Mario Segni, dichiarando pubblicamente il loro dissenso rappresentano anche gli anonimi cecchini, oltre agli obiettori. I corsari sono la spina nel fianco dell'«invincibile armada», e combattono per gli stessi obiettivi del nemico: l'allargamento sempre più massiccio dell'area delle eccezioni al voto palese, per difendere l'autonomia dei singoli deputati dalle rispettive segreterie di partito.

I Turchi — Non c'è stata la temuta sconfitta di Lepanto per il pci. Anzi, dopo le troppe schermaglie negative in giunta, si può dire che la prima battaglia in mare aperto è stata vinta ai punti proprio dai turchi, grazie ai corsari: il voto segreto resterà sovrano per molte altre materie, ben oltre i confini posti originariamente e via via allargati da Craxi e De Mita.

I Kamikaze — Radicali, dp, verdi, sinistra indipendente e missini, puntano ancora più in alto: il loro obiettivo è ancora e sempre quello di limitare il voto palese soltanto per le leggi di spesa, lasciandolo segreto per tutto il resto. Sparano a zero sul «papocchio» dell'alternanza di voto sulle leggi elettorali. Sanno che l'«invincibile armada» ormai stenta a fare affidamento anche sul minimo di 316 voti necessari nella votazione finale. E denunciano le manovre in casa comunista di quei favorevoli al «soccorso rosso» sotterraneo, che chiuderebbe con un pari e patta l'intera guerra.

Gianni Pennacchi

L'AVANTI! ATTACCA LE VIGNETTE DELL'UNITA'

I socialisti non apprezzano l'«umorismo» su Craxi

«Non satira ma gli insulti!»

ROMA ● L'«Avanti!» di oggi in un corsivo polemizza con l'Unità per le vignette sul voto segreto pubblicate ieri e realizzate da Sergio Staino. I protagonisti, senza alcuna ombra di dubbio, sono Craxi e Gennaro Acquaviva.

L'organo socialista si scaglia contro la scelta dell'Unità. Nel primo lunedì senza il settimanale satirico l'Unità ha dedicato «*come surrogato alle otto pagine dell'ultimo "Tango" una pagina intera di insulti monocordi verso il segretario socialista Craxi*». «*Al posto degli orizzonti non sempre ortodossi e qualche vignetta inquietante di "Tango"* — sottolinea l'Avanti! — *la vecchia e rassicurante certezza dell'antisocialismo*».

L'Unità «*ha puntato sul fuoco non dell'umorismo, bensì della volgarità, e dell'insulto gratuito, tanto per cambiare, contro Craxi*». «*All'Unità* — scrive ancora l'Avanti! — *hanno forse pensato che una dose di veleno ben concentrato contro il psi e contro l'immagine del suo segretario, possa bastare per il militante comunista a compensare otto dosi contro soggetti differenziati. Ma si sbagliano, e hanno una allarmante indicazione sulle proprie inclinazioni di cui non resta che prendere buona nota*».

In effetti, tra i bersagli preferiti delle vignette satiriche di «Tango» gli uomini del psi hanno sempre avuto un posto d'onore, in particolare Craxi, Martelli ma spesso e volentieri anche Giusy La Ganga e Gennaro Acquaviva. Ma l'Avanti! non «apprezza».

Craxi in una vignetta de «l'Unità»

DURO ATTACCO DEI COSSUTTIANI

«Il pci è craxista»

Occhetto sarebbe «liberal-democratico»

ROMA ● Occhetto vuol seguire le orme di Craxi e Botteghe Oscure sta rischiando un «Midas comunista» (il Midas è l'albergo romano che segnò l'escalation di Craxi ai vertici del psi). L'accusa contro il segretario del pci, aspettato di aver ceduto al «craxismo» e di voler «*vendere*» la tradizione comunista indossando i panni della cultura liberal-democratica, arriva dai cossuttiani di ferro. La requisitoria contro il nuovo leader comunista apparirà in un articolo del prossimo numero di «Marxismo oggi». E' un editoriale non firmato ma è attribuito al direttore Gian Maria Cazzaniga. E' l'inizio delle ostilità all'interno del pci e preannuncia un dibattito congressuale comunista piuttosto caldo.

Il vice direttore dell'«Avanti!», Roberto Villetti, nel commentare l'editoriale di «Marxismo oggi», coglie l'occasione per accusare Occhetto di «doppiezza»; «*Il segreto della ricetta di Occhetto sta nell'aver affrontato le revisioni necessarie come se il pci già fosse un partito socialdemocratico*».

ALLARME AD ALESSANDRIA

Disoccupazione giovanile in aumento, ma i concorsi banditi vanno deserti

S.o.s per gli infermieri

Il presidente dell'Usl: «Non tutti dovranno andare in sala operatoria, eppure i giovani non ne vogliono sapere». La situazione a Novi Ligure e Acqui

ALESSANDRIA ● La disoccupazione giovanile non accenna a diminuire, gli ospedali della provincia hanno bisogno di infermieri professionali ma i concorsi, banditi per assumerli, vanno deserti. Il fenomeno può apparire inspiegabile ma è innegabile. «*E pensare che chi arriva al diploma dopo tre anni di studio che prevede corsi teorici e pratici, ha la sicurezza del posto di lavoro*» osserva il presidente dell'Usl Domenico Marchegiani. E fa presente che arrivano centinaia di domande per una mancata di posti, al massimo dieci, da dattilografa e arrivano letteralmente col contagocce quando vengono banditi i concorsi per la scuola infermieri.

«*Per di più* — fa notare il presidente Marchegiani — *non tutti devono andare in sala operatoria, manca quindi l'impatto col sangue che per molti può costituire un grosso handicap*». Interviene il collega Gianfranco Cheasa, presidente dell'Usl di Novi Ligure convalidando le affermazioni di Marchegiani. Evidentemente manca la vocazione infermieristica fra i giovani della provincia. Ne abbiamo interpellati alcuni incontrati all'ufficio di collocamento dove andavano proprio in attesa di avere notizia di qualche posto disponibile e la risposta non ha tardato a venire. Luigi Lombardi lo ammette: «*Non mi sento di vivere fra ammalati, non ho mai avuto il coraggio di guardare una ferita*».

Un altro giovane che non intende dire il proprio nome afferma però di essere dello stesso parere di Lombardi. Ma non è meglio fare l'infermiere, guadagnare, avere un avvenire assicurato? «*A certe condizioni no*» replicano i due ed evidentemente non sono i soli a pensarla così. Qualcuno è di diverso avviso. Ad esempio Monica Provera e Rosella Massone al concorso hanno partecipato, la prima dopo aver cercato inutilmente lavoro col suo diploma, la seconda perché ritiene troppo lunghi gli studi universitari.

Per aggirare l'ostacolo l'Usl di Casale Monferrato ha istituito per i nuovi allievi una borsa di studio di tre milioni e ha svolto una capillare campagna di informazione anche con lettere personali ai potenziali interessati all'iscrizione. «*I risultati sono stati soddisfacenti*» dice il presidente dell'Usl Luigi Merlo. Assai meno a Novi Ligure dove per 60 posti disponibili sono arrivate poco più di 30 domande, troppo poche considerato per di più che è stato aumentato il presalario (150.000 lire al mese il primo anno, 220.000 il secondo e 350.000 il terzo) e gli allievi ricevono gratuitamente le divise, i testi di studio mentre possono usufruire della mensa ospedaliera.

Situazione buona ad Acqui Terme. Per i 30 posti le domande sono state 38.

Emma Camagna

FORMULA AMERICA 1-2

NEGLI USA A META' PREZZO

1
DUE VOLI NAZIONALI COMPRESI
Con Alitalia l'America è più facile. Andata e ritorno dall'Italia per gli Stati Uniti con circa il 50% di riduzione sulla tariffa economica intera. E inoltre è compreso nel prezzo il costo del biglietto andata e ritorno da tutta Italia per Milano o Roma. In più sono compresi due Stop Over negli USA.

OPPURE

2
849.000 LIRE
MILANO-NEW YORK-MILANO
Con Alitalia si può scegliere. Un solo esempio. Il volo diretto Milano-New York, andata e ritorno, è disponibile con tariffe a partire da 849.000 lire.

Per informazioni richiedete l'opuscolo "Formula America" al vostro Agente di viaggio o al più vicino ufficio Alitalia.

Alitalia
3856 VOLI SETTIMANALI, 96 DESTINAZIONI NEL MONDO.

Algeria, per uscire dall'incubo referendum dopo il massacro

Fondamentalisti islamici algerini pregano per le vittime della rivolta

Le riforme annunciate dal presidente Chadli Bendjedid saranno sottoposte all'approvazione popolare. Timori per i funerali delle vittime

Calma ad Algeri dopo i disordini

PARIGI ● Le riforme politiche annunciate ieri sera nel suo discorso dal presidente algerino Chadli Bendjedid dopo sei giorni di violenze verranno sottoposte ad un referendum tra la popolazione. Lo ha affermato in serata a Parigi Ali Amar, rappresentante in Francia del partito unico algerino «Fronte nazionale di liberazione» (Fln) intervenendo alla televisione francese.

Ali Amar ha aggiunto di non poter essere in grado di indicare una data per questo referendum, ma ha detto che le riforme politiche saranno accompagnate da «sanzioni» contro quei funzionari che saranno da considerarsi responsabili di aver provocato la violenza. Ali Amar ha affermato che le progettate riforme causeranno profondi cambiamenti nella vita politica e sociale in Algeria ed ha infine smentito le informazioni di stampa secondo cui 30 persone sarebbero morte ieri nel corso di episodi di violenza; ha detto che vi sono stati solo cinque morti.

La situazione nell'intera Algeria permane molto tesa ed esplosiva anche se l'agenzia di stampa ufficiale algerina, la «Algerie Presse Service» (APS), riferisce che il discorso pronunciato ieri sera alla nazione dal presidente Chadli Bendjedid è stato accolto favorevolmente dalla maggioranza della popolazione in molte città. Marce «spontanee» si sono verificate ad Orano, seconda città del Paese, con i cittadini che scandivano le frasi «viva Chadli» e «Chadli il popolo è con te», dice l'agenzia. Manifestazioni simili si sono svolte a Sidi Bel Abbes e Mostaganem nell'Occidente del Paese e a Costantina nell'Est. Non è stato possibile trovare conferme ad Algeri sulle varie manifestazioni.

Ieri, un Bendjedid molto serio e molto deciso ha rivolto alla nazione poche parole con le quali ha delineato la sua ferma intenzione di non permettere il sovvertimento del Paese ad opera di frange estremiste islamiche, ammettendo gli errori commessi nel fronteggiare la grave crisi economica che ha investito il Paese e promettendo delle riforme. Il presidente ha parlato poche ore dopo che l'esercito, al quale è stato demandato il comando della piazza, aveva sparato raffiche di mitragliatrice contro circa 10.000 dimostranti per le strade di Bab-el-Oued, distretto povero di Algeri, provocando la morte di alcune persone.

Intanto, le autorità e la popolazione attendono con ansia e preoccupazione il momento dei funerali delle vittime della repressione militare, poiché coincideranno con la scadenza data dal «movimento fondamentalista per un rinnovamento algerino» per le dimissioni del governo. Tutti temono che i funerali e le mancate dimissioni del governo innescheno una nuova ondata di violenza.

GRAN BRETAGNA

La Thatcher chiusa in un bunker a Brighton «I terroristi dell'Ira non ci fanno paura»

Il congresso dei conservatori britannici si svolge nello stesso albergo dove 4 anni fa avvenne il sanguinoso attentato degli indipendentisti nordirlandesi

LONDRA ● Perfino la marina e l'aviazione britanniche sono state mobilitate per proteggere il congresso del partito conservatore, che comincia oggi a Brighton nello stesso albergo in cui quattro anni fa una bomba dei ribelli irlandesi dell'Ira provocò cinque morti e alcune decine di feriti.

Il primo ministro Margaret Thatcher, che allora sfuggì per un soffio all'attentato, ha voluto dimostrare di non aver paura tornando esattamente nello stesso luogo. «Non ci lasceremo mai spaventare dai bravacci e dai teppisti» ha dichiarato il vicepresidente del partito Peter Morrison, mentre migliaia di delegati affluivano da tutta la Gran Bretagna nel grand hotel che è annesso al centro adibito alle conferenze.

Il capo della polizia del Sussex Roger Birch ha però avvertito che la signora Thatcher corre «un grosso rischio. L'Ira otterrebbe una pubblicità formidabile se riuscisse a colpire di nuovo proprio qui».

Per questo è stato allestito un servizio di sicurezza costato 1,4 milioni di sterline (pari a oltre tre miliardi di lire italiane) cui partecipano esercito, aviazione, marina, polizia e reparti speciali di «teste di cuoio» assai particolarmente addestrati alla lotta armata contro il terrorismo.

Dal punto di vista politico, le cose non potrebbero andare meglio per i conservatori. I sondaggi di opinione indicano il partito di governo in netto vantaggio sui rivali laburisti, il cui congresso la settimana scorsa è stato interamente dominato da una rabbiosa polemica fra il leader Neil Kinnock e le correnti di sinistra.

Il dibattito a Brighton si svilupperà dunque sulla gestione del potere, dando per scontato che esso logora soltanto chi non ce l'ha. Il ministro degli Interni Douglas Hard parlerà domani sull'ordine pubblico e dovrà affrontare le destre che chiedono mezzi maggiori per la polizia. L'ex ministro della Difesa Michael Heseltine guida una rivolta di deputati contro il ministro dell'Ambiente Nicholas Ridley, che è accusato di favorire la speculazione edilizia.

La signora Thatcher parlerà venerdì, e secondo quanto annunciano i suoi collaboratori avvertirà i militanti di base che i voti «non cadono dagli alberi come pere mature ma devono essere cercati», anche se mai in questo secolo un primo ministro britannico si è trovato di fronte un'opposizione tanto debole e divisa.

L'aspetto più interessante del congresso, secondo i commentatori, è comunque il ritorno della signora Thatcher sul luogo dove nel 1984 sfuggì alla morte. Una barriera di cemento da cento tonnellate è stata eretta di fronte al centro conferenze, per proteggerlo dall'attacco di un eventuale kamikaze su auto esplosive.

Il cielo sopra Brighton è stato chiuso al traffico aereo. Una nave da guerra incrocia lungo la costa. Migliaia di poliziotti pattugliano la regione.

Per accedere al grand hotel o al centro conferenze occorre superare sette posti di blocco, dove anche chi ha un lasciapassare viene perquisito. Da gennaio, un gruppo di 12 specialisti del nucleo di polizia contro il terrorismo è al lavoro nel commissariato di Brighton, per coordinare le misure di sicurezza. Anche le fogne intorno all'albergo sono state perquisite. La polizia del Sussex ha sorpreso tutti i permessi e perfino gli addestramenti, e distaccato metà dei suoi tremila uomini per la protezione del congresso.

La signora Thatcher è giunta nella mattinata di ieri al grand hotel di Brighton. «Mi fa molto piacere essere ritornata qui — ha affermato — dopo l'incidente dell'ultima volta, non saremmo potuti andare da nessun'altra parte».

Mentre gli elicotteri di sorveglianza si incrociavano sulla zona del congresso conservatore, la signora Thatcher ha continuato: «Ho molti ricordi di quella particolare sera. Ma il principale è quello che la mattina successiva la conferenza era stata aperta alle 9,30 e che la gente era entrata dentro. Si vedeva già che non sarebbero stati sconfitti».

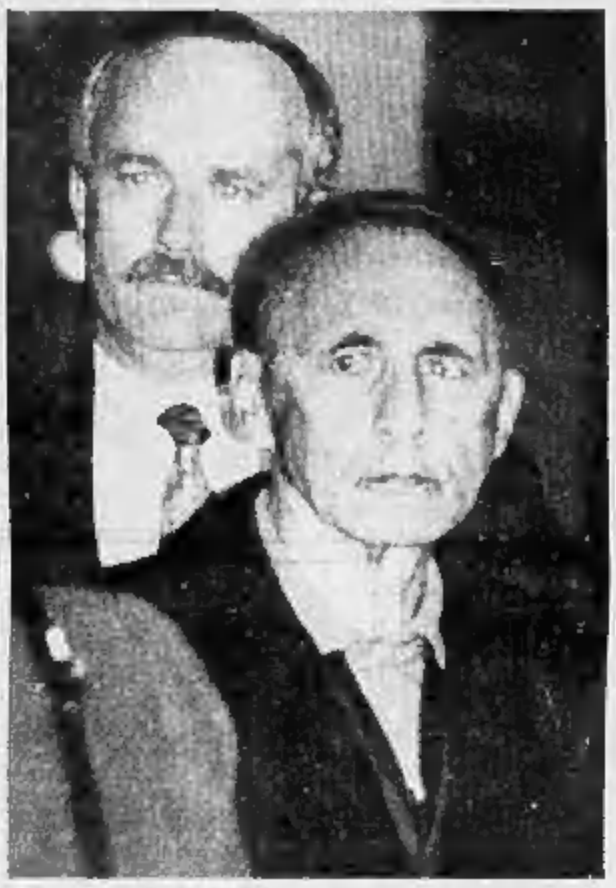

FLASH
RICORDATE DUARTE?

Questo signore è l'ex presidente del Salvador. Malato di cancro, sta per essere ricoverato in Usa

JUGOSLAVIA

Aboliti i rincari

Dopo gli incidenti dei giorni scorsi non scatterà l'aumento dell'energia elettrica

BELGRADO ● Il governo jugoslavo ha deciso di annullare, sotto la pressione delle proteste popolari, l'ultimo aumento delle bollette dell'energia elettrica (il quarto dall'inizio dell'anno), pari al 28,5 per cento. Il provvedimento, rientrante nel programma di risanamento dettato dalla grave crisi economica, era stato annunciato il 1° ottobre. La situazione, nel frattempo, rimane sempre tesa nel Montenegro, dove la gente continua a scendere in piazza per reclamare la destituzione dei dirigenti incapaci.

Domenica sera il presidente Ralf Vlahovic aveva lanciato attraverso la tv nazionale un appello alla calma, ventilando la minaccia di misure straordinarie qualora le proteste non fossero cessate. La contestazione popolare non si è arrestata, cosicché ieri le autorità comunali del Montenegro hanno annunciato l'adozione di «provvedimenti urgenti» non meglio specificati.

Nel pomeriggio la direzione regionale del partito si è riunita in seduta straordinaria a Titograd, la capitale della repubblica (a 450 chilometri da Belgrado), per valutare la situazione. A Niksic, a 50 chilometri da Titograd, alle proteste hanno partecipato anche 3000 studenti, mentre 2800 dipendenti di uno stabilimento siderurgico locale hanno incrociato le braccia per il secondo giorno consecutivo. E' invece cessato lo sciopero proclamato da mille lavoratori edili di Titograd, che aveva innescato una dimostrazione culminata sabato con il deciso intervento delle forze di polizia.

L'uso degli sfollagente e dei gas lacrimogeni da parte degli agenti contro i dimostranti di Titograd e i manifestanti che avevano cercato di raggiungere la città di Niksic è stato uno dei motivi alla base delle nuove proteste.

In Serbia intanto si sono infittite le riunioni e le manifestazioni sul problema del Kosovo, dibattiti e discorsi principalmente in appoggio alla riforma costituzionale proposta dal leader della lega comunista serba Slobodan Milosevic.

La maggior parte degli incontri si è svolta a livello ridotto rispetto alle manifestazioni delle ultime settimane cui partecipavano migliaia di lavoratori e cittadini. E' evidente che si è cercato di evitare l'infiltrazione di «elementi sobillatori» come le autorità affermano sia avvenuto nella manifestazione di Titograd alla fine della settimana scorsa. Ad ogni incontro sono stati decisi anche messaggi di solidarietà da inviare agli operai del Montenegro.

OXFORD

Importantissimo passo avanti nel progetto «Torus», il programma europeo di ricerca nel campo della fusione

«Arriva il nucleare pulito»

Temperature dell'ordine di oltre 100 milioni di gradi, dieci volte superiori a quelle del nucleo del Sole, sono state ottenute dagli scienziati del progetto «JET»

OXFORD ● Temperature dell'ordine di oltre 100 milioni di gradi, dieci volte superiori a quelle del nucleo del Sole, sono state ottenute dagli scienziati europei che partecipano al progetto «JET» (Joint European Torus).

Lo ha annunciato il direttore del progetto, il dott. P. H. Rebut, secondo il quale i progressi realizzati dagli oltre 450 scienziati che lavorano nel laboratorio «JET» di Culham «permettono di definire con fiducia i parametri di un reattore nucleare da fusione». Nato nel 1973, e installato a Culham, nei pressi di Oxford nel 1978, il progetto «Torus» è considerato la «punta di diamante» del programma europeo di ricerca nel campo della fusione nucleare. Vi partecipano esperti dei 12 Paesi della Cee più Svezia e Svizzera.

L'annuncio dato dal suo direttore che «a metà del cammino» già metà degli obiettivi sono stati raggiunti, lascia ben sperare per il futuro di questo progetto, il maggiore del mondo in questo settore, volto ad accertare la possibilità di usare la fusione nucleare come nuova fonte di energia.

Il progetto sembra avviato verso una conclusione positiva dal momento, che oltre alle elevatissime temperature, nel reattore è stato anche possibile raggiungere la densità del plasma — il plasma è il prodotto finale della fusione — a queste elevatissime temperature di deuterio e trizio — necessaria per giungere alla fusione.

Anche se con una celebrazione senza fanfare dinanzi ad un gruppetto di giornalisti in prevalenza inglesi, l'annuncio segna una tappa importante per il futuro dei nostri figli e nipoti, in Europa e forse nel mondo intero poichè il «JET», ha detto con orgoglio il suo direttore, «è all'avanguardia nel mondo nel campo delle ricerche sulla fusione nucleare».

«Io sono convinto — ha aggiunto — che la prossima fase dopo il «JET» sarà una centrale termonucleare completamente azionata da questo tipo di energia pulita, sfruttando risorse presenti in abbondanza e ampiamente disponibili ed evitando così i rischi ambientali collegati all'uso di combustibili fossili o a quello delle scorie prodotte dalla fissione dei reattori nucleari. Dei quattro obiettivi che i ricercatori del «JET» si erano prefissati di raggiungere nell'arco della vita del progetto (che scade nel 1992), due sono stati quindi già raggiunti: il riscaldamento del plasma a livello da fusione termonucleare e l'analisi del comportamento del plasma nell'anello del «Torus», formato da 16 giganteschi sezioni dalla forma di una mastodontica «D».

Negli anni che ancora restano al completamento del progetto dovranno essere ancora risolti i problemi dell'interazione del plasma con le pareti del reattore e lo studio della produzione di particelle alfa generate nella fusione di atomi di trizio e deuterio.

Dal «JET» si passerà poi al «NET» (Next European Torus) che dovrebbe entrare in funzione nel duemila. Venti, trenta anni dopo sarà forse possibile usare il prodotto di questa fusione «pulita» come energia per il ventunesimo secolo.

Igor A. Caruso
La separazione degli amanti
Cosa succede quando due persone che si amano si lasciano? Gli aspetti psicoanalitici e antropologici di un dramma interiore.
Traduzione di Ada Cinato.
«Paperbacks», pp. VI-355, L. 34 000
Einaudi

TORINO: AL PALASPORT
21-22 OTTOBRE
TENNIS MONDIALE
M. WILANDER - J. McENROE
Y. NOAH - P. CANE'
5-6 NOVEMBRE
TRIAL INDOOR COPPA del MONDO
CON I 10 PILOTI PIU' FORTI DEL MONDO
ORGANIZZAZIONE ESSEDUE
Prevendita: Palasport e da Nonsolomoto via Ivrea 82

PARLA INGLESE PER NATALE.
CORSI DI GRUPPO
a L. 135.000 al mese
BERLITZ
Via Lagrange, 7 - Tel. 533826
La scuola più prestigiosa del mondo.

LAS VEGAS LAS VEGAS LAS VEGAS LAS VEGAS

Arrivano altre tesserine per giocare a

LAS VEGAS

chiedile al tuo giornalaio e presso i concessionari Lancia di Piemonte e Valle d'Aosta

BOUTIQUE MAZZINI *Griffe*
Business Palace - C.so Susa, 299 - RIVOLI

e

Città Mercato
RIVOLI (TO) - VENARIA (TO)

Puoi vincere ogni giorno 2.500.000 lire in buoni acquisto

e ogni settimana una Y10 Fire

AUT. MIN. DM/47/002/69

LAS VEGAS LAS VEGAS LAS VEGAS

STAMPASERA

E' una delle ipotesi per far fronte alla difficile situazione della refezione in alcune classi delle elementari di Alessandria. Documento critico firmato da 50 famiglie

Saranno i genitori a «gestire» la mensa scolastica

ALESSANDRIA ● I genitori degli scolari delle sezioni di scuola elementare a tempo pieno dovranno portare in refettorio, a mezzogiorno, il «primo», il «secondo» e la «frutta» per i loro figli?

E' una delle tante ipotesi registrate dalle famiglie alessandrine con figli iscritti al «tempo pieno» non ancora entrato in funzione a causa del mancato avvio della mensa scolastica, afflitta da problemi che sembrano irrisolvibili.

In un documento sottoscritto in questi giorni da una cinquantina di genitori si legge: «Da qualche tempo i servizi nelle scuole cittadine sono peggiorati, in particolare incontrano difficoltà i corsi di nuoto, il prescuola, la refezione gestita dal Comune, anche se in Piemonte l'anno scolastico è iniziato prima che nel resto d'Italia. La mancanza della mensa crea gravi difficoltà a molti genitori».

Franca Biasutti e Nelly Volante, firmatarie del documento, affermano: «Molti genitori non hanno chi mandare a prendere i loro figli all'uscita da scuola, alle 12,30, a causa di impegni di lavoro; per altri che abitano fuori città, se non inizia il servizio mensa, sarà impossibile riportare a scuola l'alunno dalle 14,30 alle 16,30 per completare l'orario scolastico del tempo pieno».

Giovanna Marsolla insegna in una delle 15 sezioni a t.p. del «villaggio Europa», dice: «Attualmente in territorio comunale le scuole materne ed elementari vengono chiuse alle 14 per mancanza di cuochi, inservienti, bidelli: perciò non è possibile attivare iniziative pomeridiane. Le cucine si trovano nelle stesse condizioni di giugno, quando è cessato il servizio mensa. Il motivo del disservizio pare dovuto alla graduatoria nazionale «cuochi e inservienti mensa»: si sta attendendo l'immissione in servizio di una dipendente proveniente da Gioia Tauro, se avrà voglia di venire in Alessandria».

L'assessore alla pubblica istruzione, Giancarlo Bertolino, si difende così: «L'amministrazione comunale è sempre stata favorevole al servizio mensa del tempo pieno e degli asili nido; l'anno scorso contavamo su personale precario per avviare i servizi, da quest'anno si può assumere da un'unica lista di collocamento nazionale che però è giunta dall'Ufficio del lavoro solo a settembre inoltrato. Entro il 10 ottobre avvieremo il servizio».

I sindacalisti della scuola e degli Enti locali non sembrano convinti dalle dichiarazioni di Bertolino; Sandro Basilio e Ugo Milano, segretari provinciali rispettivamente del sindacato scuola e delle autonomie locali Cisl, dicono: «Siamo d'accordo col documento dei genitori; è compito dell'amministrazione comunale provvedere ai servizi scolastici interni alla scuola, come la refezione, per i quali è a disposizione personale di ruolo nella pianta organica del Comune. Quanto alla graduatoria nazionale di cuochi, bidelli, inservienti precari, bisognava provvedere per tempo come si è fatto a Cuneo, Milano, Torino, tanto per fare degli esempi. Impossibile fare previsioni, in questa situazione, su quando inizieranno le mense dell'attuale anno scolastico».

Sandro Buono

FLASH
PRINCIPINO
ANNOTATO

WILLIAM, FIGLIO DEI PRINCIPI DI GALLES, A UN MATRIMONIO: FORSE NON SI DIVERTE

Como, studenti in aula con i libri e le posate

COMO ● «Se da martedì volete mangiare dovete portare le posate»: questo l'invito rivolto ai 130 studenti delle scuole medie di Cadorago, un grosso centro del Comasco. Uno scherzo? Qualcuno, il per il, le ha pensato. Solo che chi ha abbozzato mezzo sorriso è stato prontamente ripreso: «Senza posate non si mangia!».

Insomma, nessuno scherzo e niente rivoluzione: con le mani, neppure a Cadorago si può mangiare. Caso mai fosse necessario la «storiella» è un esempio, uno dei tanti per la verità, che si potrebbero fare sui guasti che può causare la cosa pubblica. Qualcuno dice che si trasforma sempre più spesso, una cosa da pazzi, e rammenta come la scuola di Cadorago è intitolata a Machiavelli.

Un passo indietro, a questo punto, per dire che qualche tempo fa ci si è accorti che sarebbe stato opportuno organizzare una mensa per i 130 studenti della scuola media di Cadorago, che raccoglie i ragazzi di diversi Comuni della zona.

A fare spazio al refettorio sono stati microscopio, proiettore e scheletri, visto che per l'aula di scienze è stata trovata una diversa sistemazione. A carico del Comune tavoli e sedie: 4500 lire il costo di un pasto, fornito da un'organizzazione specializzata in ristorazioni collettive.

«Pronti via, tutti a tavola»? Potrebbe anche essere così, se non fosse che mancano le posate. Sarebbero sufficienti 300 mila lire, dicono gli esperti, per risolvere il problema, tutt'altro che trascurabile, a meno che non si intenda mangiare con le mani. D'accordo: sono 300 mila lire, ma chi paga? Essendo cucchiai, forchette e coltelli, parte del refettorio. C'è chi sostiene che tocca al Comune. E se fossero, le posate, materiale didattico allora toccherebbe alla scuola. Come dire: ecco servita una partita di ping pong, senza tavolo e neppure pallina. Quanto c'è, basta.

Qualcuno, a quanto pare, avrebbe tentato di aggirare l'ostacolo rivolgendosi ad una Pro loco del posto. «Abbiamo coltelli e forchette, cucchiai, quasi quasi non sappiamo neppure cosa sono», rispondono gli organizzatori di sagre e intrattenimenti. Si sa che, soprattutto d'estate, vanno di moda soprattutto braciole e spiedini, le minestre no».

Ecco quindi che da oggi i 130 ragazzi della scuola media di Cadorago in cartella avranno anche un intero set da picnic, a meno che qualcuno non si decida ad acquistare un unico set di posate il cui costo, ripetiamo, non supera le 300 mila lire.

Marco Marelli

ALLA COOP

Per i clienti sono in palio 75 viaggi e...

Il Messico è vicino

BRA ● *(g. f.)* I supermercati alimentari Coop della Lega delle cooperative italiane con due punti di vendita in provincia di Cuneo, a Bra e Savigliano, altri 32 in Piemonte e migliaia in tutta Italia, hanno indetto un'iniziativa per la promozione di prodotti messicani con la possibilità, per i clienti, di vincere 75 viaggi in Messico e l'omaggio di 5 mila «amates» (dipinti a mano su corteccia di indios messicani). Il direttore del supermercato Coop di Bra, Franco Tortore, spiega: «Il concorso, che è iniziato il 29 settembre e si protrarrà sino al 15 ottobre, prevede la consegna ad ogni cliente che effettua acquisti presso un punto di vendita Coop per un valore di 40 mila lire (non solo prodotti messicani) di una busta "strappa e vinci", con la quale può immediatamente rendersi conto se è stato fortunato e se ha vinto un premio».

Un viaggio in Messico (in aereo, di tredici giorni, per un valore di una decina di milioni) è stato vinto a Bra da una coppia di coniugi, Giuseppe Torchia, 22 anni, operaio, e Rosalba Butera, 18 anni, casalinga, abitanti in via Torino 17. «E' stata una sorpresa graditissima; non ce l'aspettavamo», hanno commentato i giovani sposi. Lunedì mattina (alle 10,30) suonatori messicani, «I mariachis», intratterranno il pubblico presso il centro commerciale Coop di Bra, in via Brizio 42, presentando musiche messicane con vari strumenti (arpe, violini, chitarra, trombetta). Tra i prodotti messicani in vendita presso i supermercati Coop, il liquore «tequila», le tortillas (frittelle), la pina colada (estratto di noce di cocco) e altro.

Il vice direttore Giorgio Agosto conferma che l'iniziativa del concorso ha sensibilmente migliorato le vendite in generale e i clienti stanno scoprendo e apprezzando i prodotti messicani, venduti insieme ad apposite ricette, che prima si conoscevano solo attraverso i film.

VAL GESSO

Due alpinisti bloccati in parete liberati dopo dieci ore

CUNEO ● Sono rimasti bloccati in parete per dieci ore e quando le forze e le speranze di farcela si stavano affievolendo sono stati tratti in salvo, nel cuore della notte. Si è così conclusa felicemente la brutta avventura di Alessandro Giusta, 21 anni e Giorgio Viale, 20 anni, entrambi di Cuneo. I due giovani avevano iniziato l'ascensione alla cima «Traversera», in Alta Valle Gesso, nel primo pomeriggio di sabato; a causa della carta di sicurezza impigliatasi in alcune fenditure nella roccia, i due alpinisti erano rimasti bloccati in parete. I due sono stati «liberati» dall'intervento degli uomini del soccorso alpino.

In alcune zone del Piemonte la raccolta del mais è già cominciata

A CUNEO

E' nato un universo di mais

In campi sperimentali maturano 117 varietà diverse

CUNEO ● Probabilmente è un esperimento che non ha precedenti in Piemonte: 117 varietà di mais stanno maturando nei campi dell'azienda «Leonetto» che il comune di Cuneo ha messo a disposizione a Ronchi Rossi dei Centri di assistenza tecnica agraria (Catac) della Coldiretti impegnati a trovare il mais migliore, che offra più pannocchie, si possa raccogliere in anticipo, sia più resistente alle malattie.

Spiegano i dirigenti dei Catac: *«Con il nostro impegno vogliamo facilitare gli agricoltori nella scelta degli ibridi più adatti alle caratteristiche pedoclimatiche delle loro aziende»*. Per ora non si può ancora stabilire quali varietà di mais, fra quelle coltivate alle porte di Cuneo, abbiano superato la prova e quali invece i risultati consiglieranno di abbandonare. Il giudizio sarà possibile solo dopo il raccolto e tenendo anche conto dei dati forniti dalle rilevazioni effettuate dalla semina alla maturazione. Sicuramente dalla sperimentazione dei Catac emergeranno però almeno una decina di varietà che saranno quelle che gli agricoltori coltiveranno nei prossimi anni.

Intanto all'azienda «Leonetto» in questi giorni è un andirivieni di contadini i quali giustamente prima di decidere vogliono vedere con i propri occhi come si presentano alla vigilia del raccolto le varietà sperimentali di mais. Giorni fa, sempre per iniziativa dei Catac della Coldiretti, è stata organizzata una visita collettiva che ha offerto anche l'occasione per discutere di una malattia virale che da qualche anno colpisce estesamente le coltivazioni di granturco. A causa di una micro cicala denominata «Laodelphax striatelli», che trasmette il virus, le piantine che si sviluppano non crescono più, e infatti la malattia si chiama «nanismo ruvido». Intere coltivazioni nei circondario di Cuneo purtroppo quest'anno non daranno il raccolto. E, fatto più preoccupante, contro il «nanismo ruvido» non esistono per ora rimedi efficaci. I tecnici consigliano di prevenire l'assalto della malattia pulendo scrupolosamente i fossi dove le larve di solito si annidano. Si spera anche che il gelo invernale faccia strage del micidiale insetto. La ricerca scientifica non è comunque ancora arrivata a produrre validi mezzi di lotta e tutte le varietà attualmente in commercio possono essere colpite. Concludono i tecnici del Catac della Coldiretti: *«L'intensità degli attacchi delle cicaline è da imputare a diversi fattori difficili da spiegare»*.

Gianni De Matteis

A DOMODOSSOLA

Sul «treno della speranza» sorpresi nove filippini con il passaporto alterato

DOMODOSSOLA ● Ancora un traffico di manodopera clandestina proveniente dalle Filippine è stato scoperto dalla polizia di frontiera di Domodossola.

Durante un controllo notturno su un treno proveniente da Venezia e diretto in Svizzera attraverso la stazione di Domodossola, gli agenti hanno fermato nove filippini (un uomo e otto donne) in possesso di documenti contraffatti. Sul passaporto (in regola) era infatti stato falsificato il visto di entrata in Italia (in particolare la data e la firma del console italiano).

Interrogati dalla polizia, i filippini hanno detto di avere pagato parecchie di dollari per il viaggio. Arrivati a Zagabria in aereo avevano ricevuto poi da alcune persone i biglietti del treno per poter raggiungere l'Italia.

Gli organizzatori del traffico clandestino avevano loro consigliato di transitare ai valichi di frontiera durante la notte, quando i controlli sono meno rigidi. La destinazione del gruppo per il momento resta alquanto incerta. I filippini hanno detto che intendevano raggiungere Milano, ma ciò non spiegherebbe la loro presenza su quel treno a Domodossola. Secondo la polizia la méta più probabile dei nove era la Svizzera o la Germania.

DRAMMA A MILANO

Pesta a sangue figliastra e si svena

I vigili del fuoco hanno trovato l'uomo morto sul suo letto. La convivente lo aveva abbandonato lasciando con lui le due figlie. Qualche tempo fa la più giovane si è uccisa

MILANO ● Litiga col fidanzato della figliastra, picchia a sangue la ragazza e poi si uccide. Il dramma si è consumato nel pomeriggio di ieri in un appartamento di via Fratelli Rizzardi, nella zona di San Siro, all'estrema periferia occidentale di Milano. C'è voluto l'intervento dei vigili del fuoco per liberare la ragazza e scoprire il cadavere del suicida. Lui era un pregiudicato di 44 anni, Salvatore Pirone, abitava con Lucia Zennaro, 21 anni, figlia della sua ex convivente, nell'appartamento al quarto piano di via Fratelli Rizzardi 22.

Da anni Pirone si era trasferito in quell'alloggio insieme con la sua compagna e alle sue figlie di lei. Qualche tempo fa, però, la donna lo aveva abbandonato e con lei erano rimaste le due ragazze. L'uomo, non nuovo a episodi di violenza, altre volte aveva sfogato le sue ire contro le figliastre, una delle quali, più giovane di Lucia, si è uccisa qualche mese fa. Ma nessuna denuncia risulta essere stata sporta contro Pirone per questo episodio.

Secondo la ricostruzione fatta dalla polizia, la vicenda, culminata verso le 18 in tragedia, era cominciata nell'appartamento intorno alle 16,30, quando Salvatore Pirone aveva avuto un aspro litigio con il fidanzato della ragazza, non si sa bene per quali motivi. Una volta andato via il giovane, Pirone se l'è presa con Lucia e ha cominciato a picchiarla a sangue, procurandole fra l'altro la frattura del setto nasale. La ragazza alla fine è riuscita a scappare in camera sua, vi si è chiusa a chiave e ha cominciato ad invocare aiuto dalla finestra.

Ma soltanto dopo almeno un'ora, intorno alle 18, qualcuno si è accorto della ragazza e ha chiamato la «Volante». Gli agenti sono arrivati in via Rizzardi insieme con i vigili del fuoco, che con una scala estensibile sono arrivati fino al quarto piano e hanno portata in strada la giovane. Qui un'ambulanza l'ha condotta all'ospedale San Carlo, dove è stata ricoverata con 30 giorni di prognosi a causa delle percosse subite.

Intanto, attraverso la stanza di Lucia i pompieri sono entrati nell'appartamento e, in un'altra camera, disteso su un letto zuppo di sangue, hanno trovato il corpo senza vita di Salvatore Pirone. Da un lato una bottiglia di whisky, da un altro il coltello da cucina con cui si era reciso la vena di un polpaccio.

Risalendo alle tracce di sangue lasciate nell'appartamento, Pirone si sarebbe trascinato fino alla camera sua, per lasciarsi morire sul letto.

SANTHIA'

Finiti in manette due spacciatori scoperti dai cc a vendere eroina

SANTHIA' ● *(a. r)* I carabinieri di Santhià hanno tratto in arresto due spacciatori di stupefacenti. I due finiti in manette sono Paolo Piva, 24 anni, residente a Settimo Torinese, e Pierluigi Zubiena, 23 anni, di Roppolo. Gli uomini dell'Arma hanno sorpreso in una strada campestre alla periferia dell'abitato di Santhià i due spacciatori, a bordo di una Ford «Fiesta», erano in compagnia di tre ragazzi segnalati come tossicodipendenti. Il quintetto era in possesso di alcuni grammi d'eroina. L'arresto dei due per spaccio di stupefacenti e favoreggiamento all'uso è stato convalidato dal pretore.

OTTOBRE PRISMA

Subito la Prisma che vuoi, utilizzando al meglio 10 milioni, anche in Ottobre. Prisma subito, dilazionando 10 milioni a 6 mesi senza nessun interesse. Prisma subito, dilazionando 10 milioni in 11 rate mensili, la prima a 60 giorni, sempre senza interessi. Oppure, Prisma subito dilazionando 10 milioni fino a 36 mesi con un interesse fisso solo del 7%. Ad esempio: per 10 milioni in 35 rate mensili, la prima a 60 giorni, pagherai una rata di L. 354.000 al mese (comprensivo di L. 6.850 di spese).

10.000.000
SENZA INTERESSI

Inoltre puoi scegliere le normali rateazioni fino a 48 mesi proposte da Sava con una riduzione, sull'ammontare degli interessi, del 25%. In questo modo, per esempio, versando l'IVA e la messa in strada, puoi avere una Prisma 1.3 con 47 rate mensili, di cui la prima a 60 giorni, di L. 412.000 al mese (comprensiva di L. 5.100 di spese) ed un risparmio di L. 1.797.000. Se invece scegli il leasing c'è Savaleasing con delle proposte che permettono fino al 30% di risparmio sul costo dell'operazione. Le offerte non sono cumulabili tra di loro né con altre iniziative in corso e sono valide per vetture disponibili presso i Concessionari. Gli esempi sono in base ai prezzi ed ai tassi in vigore al 12/9/88. Sono sufficienti i normali requisiti di solvibilità richiesti da SAVA e SAVALEASING

SUPERVALUTAZIONE DELL'USATO:
UN VANTAGGIO IN PIU'.

Lubrificazione a spandifiltro Olio Fiat per Lancia con Vita Turbo Synthesis

OFFERTA VALIDA FINO AL 31-10-88. DA TUTTI I CONCESSIONARI LANCIA.

ECONOMICI

In base di offerta di impiego e lavoro, l'Editore ricorda che la legge 9.12.1977 n° 903 vieta discriminazioni sul sesso e l'inserzionista è impegnato a rispettare tale legge.

1 Commerciali

COSTRUTTORE macchine elettroerosione a tutto, collo di cigno, poniate, vendo al costo fine serie, Tel. 800.2174.

2 Affari e capitali

A.A.A.A.A.A.
FINANZIAMENTI
DIVISIONE SERVICE FINANZIA
a commercianti, artigiani, privati entro 3 giorni qualsiasi esigenza sino a L. 40 milioni. Torino corso V. Emanuele II, 80, tel. 011 543.721 - 542.489.

A.A.A.A.A. A artigiani commercianti dipendenti finanziamenti veloci e agevolissimi no cambiali. Contrassegno. (Assistenza. Orario continuato, sabato mattina. Corso Principe Oddone 10, tel. 471.116 - 473.1029 Studiozeta.

A.A.A.A.A. A tutti con rateità 3 milioni 60 mesi 70 mila, 5 milioni 80 mesi 110 mila, 10 milioni 60 mesi 228 mila, nessun vincolo. Studiozeta 473.1029 - 471.116 orario continuato sabato mattina Corso Principe Oddone 10.

A.A. A abbiategrandi in 2 ore concediamo finanziamenti di qualsiasi importo con firma singola. Istituto telefonico. Telefonare 837.346.

A.A. ATTENZIONE!! Finanziamenti personali in poche ore concediamo a tutti senza tante formalità telefonando allo 011 650.0961.

EUROFIN concede finanziamenti leasing mutui corso Duca degli Abruzzi 81 bis Torino. Tel. 500.548 - 598.843.

FINAMP agevola commercianti e dipendenti prestiti a tutti in 24 ore orario continuato. Tel. 505.354 - 502.770.

INDUSTRIA elettromeccanica presente da 25 anni sul mercato ricerca socio forte cerca imprenditoriale per sviluppo tecnico nuovi progetti. Investimento 100-115 milioni. Il nuovo socio deve partecipare attivamente alla conduzione dell'azienda. Tel 557.6100.

IN una richiesta di finanziamento l'importante è ragionare insieme per poter fare una cosa molto vantaggiosa. Rapidamente concediamo prestiti. Tel. 505.403.

V.A.V. finanzia tassi agevolati in tutta Italia considera casalinghe e protestati Collegno (To). Tel. 780.4163.

10.000.000 fiduciari in giornata istruttoria gratuita a commercianti artigiani dipendenti Tel 531.802 - 538.806.

80.000.000 a tutti a L. 511.592 per acquisto restauro o liquidità senza cambiali. Tel. 749.2047.

8.000.000 a tutti in poco tempo tassi bancari convenientissimi rimborso in bollettini. Tel. 749.2047.

3 Aziende e negozi

A.A. DISTRIBUTORE cartiere, pesolio su corso con ottimo passaggio cede a referenziati. Immobiliare 327.661.

ABBIGLIAMENTO uomo donna corso Palermo cedesi licenza buon reddito richiesta interessante. Tel. 549.747.

ACTIVA 642.778 cede, profumeria vicinanze S. Mauro fatturato annuo di circa L. 100 milioni, anticipando L. 70 milioni.

AFFARONE bar cremeria via altamente commerciale ottimo elevato cerco socio eventuale vendita. Tel. 483.838.

ALIMENTARI gastronomia Druento mq 60 attrezzatura completa 2 vetrine alto reddito. Studio CL tel. 580.955.

ALIMENTARI privata zona Nizza 2 vetrine mq 50 incasso annuo L. 220 milioni. Buon utile. Impragram 352.914.

AMBULANTE accluglie ed affini attrezzato nuovo autonegozio funzionante negozio vendita 5 posti fissi cintura Torino incasso L. 250 milioni annui. Richiesta L. 190 milioni disponibili. Studio Grosso. Tel. 511.238.

AUTOFFICINA avviata 240 mq con sollevaggio zona Centro adiacente primario autosalone cedesi in gestione a referenziati. Tel. ore ufficio 504.3292.

AZIENDA costruzione stampi completamente attrezzata mq 60 attivo mila richiesta L. 50 milioni. Impragram 352.914.

BAR affare necessità vendere per motivi veramente seri trattativa facilissima centrale. Tel. 567.0166.

BAR corso Peschiera forte passaggio buon giro d'affari cedesi richiesta interessante. Tel. 549.747.

BAR corso Peschiera incasso L. 900 mila al giorno orario corto prezzo interessante Agevolazioni. Tel. 383.298.

BAR cremeria a Chieri forte incasso dimostrabile zona centralissima ampi locali rendesi. Tel. 300.810.

BAR fabbricato ottima posizione centrale orario corto incasso garantito agevolazioni. Tel. 383.298.

BAR super centrale chiusura serale e domenicale incasso dimostrabile L. 700 mila al dì cedo. Tel. 547.189.

BAR super incasso L. 400 mila zona uffici orario ridotto cedo anticipando L. 50 milioni. Tel. 521.2272.

BAR super incasso L. 700 mila al dì angolare forte passaggio cedo motivi salute L. 120 milioni. Tel. 521.2272.

BAR super self service ottimo reddito 130 mq incasso giornaliero L. 1 milione orario corto arredamento eccellente. (Rif. 253). Tel. 511.198.

BAR super zona grande passaggio L. 600 mila orario corto cedesi occasione L. 50 milioni trattabili. Tel. 521.2272.

BAR tabaccheria ottimo passaggio incasso giornaliero L. 2 milioni orario corto (Rif. 225). Tel. 511.198.

BAR vicinanze corso Trieste chiusura serale incasso L. 300 mila al dì cedo minimo anticipo. Cestello 530.470.

BIANCHERIA intima corso Vittorio eccasso L. 100 milioni annui L. 60 milioni. Studio Grosso 511.238.

CALZATURE cedesi XI XIV avviatissimo negozio 3 vetrine fronte mercato primaria importanza cede Labeo 746.222.

CARTOLIBRERIA angolare vicinanze scuole ottimo giro affari cedesi a L. 30 milioni più ampie dilazioni. Tel. 656.317.

CASA del formaggio Pozzo Strada ottimo arredamento giro affari annuo L. 550 milioni cedesi. Tel. 780.2586.

CAVIT 598.992 cede bar cremeria zona Statuto angolo nuovo elegante incasso L. 900 mila al dì dilazioni pagamento.

CAVIT 598.902 ubili edicola chiosco zona Michelino intenso passaggio ottimo incasso anticipo L. 60 milioni.

CAVIT 598.992, cede edicola negozio zona Statuto 3 vetrine angolare L. 800 mila al dì L. 90 milioni dilazioni.

CAVIT 598.992 cede merceria intimo donna zona Statuto giro affari L. 180 milioni anno richiesta L. 70 milioni.

CAVIT 598.992 cede rivendita pane zona Crocetta 3 vetrine 90 mq incasso L. 950 mila al dì anticipo L. 80 milioni.

CAVIT 598.992, cede tabacchi zona Pozzo Strada lavoro L. 3 milioni 500 mila settimanali richiesta L. 210 milioni.

CENTRO cedesi esercizio commerciale tabelle I V VI con attrezzatura ottimo avviamento. G.R. L'Immobiliare 330.624.

CLAVI 512.390 bar zona uffici licenza cibi cedesi per impossibilità di conduzione L. 550 mila al dì attuali.

CLAVI 512.390 cede bar angolare zona Cernaia arredo nuovo L. 900 mila al dì, orario centralissimo.

CON minimo investimento vendiamo interessante contratto per ufficio immobiliare finanziario in prima cintura. Possibile gestione part-time periodo di istruzione compreso. Tel. 506 464.

ROCCOCASA 568.280 zona centrale locale prestigioso mq 80; 2 vetrine cedesi attività tabelle IX X XI.

ELETTRODOMESTICI mq 140 alto reddito 4 vetrine per fine corso 27 anni. Studio CL. Tel. 580.955.

GASTRONOMIA angolare 4 vetrine mq 80 più 60 centrale adatto altri generi. Studio CL cede tel. 580.955.

GASTRONOMIA Crocetta incasso giornaliero dimostrabile L. 2 milioni affitto L. 230 mila (Rif. 132). Tel. Tel. 511.307.

INTIMO mercerie 2 vetrine ampio locale piazza Sabotino arredamento moderno L. 27 milioni. Impragram 352.914.

NEGOZIO abbigliamento IX X XIV zona via Lanzo buoni incassi annuali cede per vera attività Orlandini 363.900.

NEGOZIO libero Moncalieri con licenza tabaccchi mq 50 più retro ottima zona muri più attività. Il Portico 635.644.

OFFICINA taglio metalli prima cintura parte macchinari e clientela ottimo fatturato. Intercom 80.20.

PANIFICIO PASTICCERIA 598.992 cede cittadina zona attrezzatura commerciale ottimi annui dietro eventuale cessione.

RIVOLI centro negozio mq 100 ottima posizione cedesi licenza tabelle XII XIV buon reddito. Tel. 549.747.

SELF service market tabelle I, II bis, II, VI, XII, XIV ottimo giro d'affari incrementabile cedesi. Tel. 657.836.

SETTIMO abbigliamento 80 mq più retro recente arredo bene poco volume affari. Studio CL tel. 580.955.

STELLA 447.4802 bar super incasso L. 300 mila al dì cede causa trasferimento richiesta L. 100 milioni dilazioni.

STELLA 447.8280 negozio laboratorio arredamenti con tabella XII, alta giro affari 2 vetrine angolare zona centro.

STELLA 447.8280 negozio profumeria con specifici zona corso S. Unti buon giro affari minimo contanti dilazioni.

TAPACCHI giornali zona Grugliasco moderno bar tavola incontrastabile L. 215 milioni dilazioni. Frana 542.101.

TABACCHI Pinerolo moderno centrale buon utile incrementabile cedesi L. 113 milioni. Frana 542.101.

TABACCHI presi Savona ampio, vasta licenza, lavoro L. 15 milioni libri utili cede L. 400 milioni. Frana 542.101.

TABACCHI S. Salvario incasso 450 milioni vasta licenza cede L. 185 milioni dilazioni. Frana 613.895.

TABACCHI zona Fiat Mirafiori ampi locali ottimo reddito cedesi a L. 160 milioni, permuta. Ferraro 967.1159.

TINTORIA avviata 3 vetrine gran passaggio mq 40 buon reddito arredamento moderno dilazioni. Impragram 352.914.

VIA Chiesa Salute tratto laterale tabella IX X XIV mq 70 affitto nuovo 3 vetrine. Studio CL. Tel. 590.955.

4 Terreni

MONS
terreno industriale 7000 mq fronte SS 23 possibile copertura 5/3 altezza 15 mi vendesi. Smit 0121 773.54 - 773.55.

TERRENO 600 mq con progetto approvato zona piazza Bengasi per lungodegenze più laboratorio vendesi. Tel. 605.5008 - 605.1218 ore serali.

5 Locali e negozi

domande

ACQUISTASI in contanti privatamente locale 400-600 mq con passo carraio. Tel. ore pasti al 786.833.

ACQUISTO pagamento contanti bassa fabbricato mq 200-300 in Torino. Tel. 656.137.

B.P.A. ricerca urgentemente in Rivoli locali negozio max 80 mq in zona centrale per apertura nuovo punto vendita. Si analizzano possibili affitti o rilevi licenze. Massima riservatezza. Per informazioni tel. 953.4491 ore ufficio.

offerte

A.A.A.A.A. A privato, privato vende centralissimi fronte corso depositi su 3 piani comunicanti, uffici 250 mq, 1° piano negozio ufficio 91 mq grandi saloni e uffici più grandissimo magazzino seminterrato. Tel. 011 567.127.

A.A.A.A. A 100 mt da corso Vittorio in via Galliari impresa vende direttamente ampio negozio angolare pronta consegna. Mutuo ventennale dilazioni e permute. Tel. 597.304.

A. A privato, privato vende centralissimi uffici 250 mq 1° piano. Tel. 011 500.078.

A. IMMOBIL vende via Lagrange immobile commerciale 500 mq circa adatto to multiuffici attività. Tel. 638.666.

A. STUDIO MESSINA 506.680 Moncalieri muri negozio retro abitabile mq 70 più appartamento soprastante mq 50.

A. STUDIO MESSINA 506.680 Trofarello vendo in stabile recente signorile seminterrato mq 500.

A Beinasco ufficio capannone adatto deposito mq 950 più uffici mq 120 ad ampio piazzale adatto. Labeo 746.222.

A Collegno stabile/terreno capannone industriale mq 900 filo-cintura mt 8 adatto ogni attività. Labeo 746.222.

ADATTO laboratorio commercio affitto locale luminoso mq 700 ristrutturato fronte corso Vigevano. Tel. 287.241.

AFFARE libero a Rivoli muri negozio in zona Ospedale mq 70 L. 45 milioni. Tel. 637.798.

AFFITTASI adiacenze corso Taranto locale mq 200 fronte corrile passo carrabile adatto qualsiasi attività. Tel. 596.044.

AFFITTASI posti auto in corso Duca presso carrozzerie in autorimessa privata con cancello automatico a L. 100 mila mensili cadauno. Tel. Montezuma 681.2141 - 681.2188.

AFFITTASI S. Rita locale seminterrato mq 350 passo carrabile possibilità uffici. Immobiliare Tel. 771.0667.

AFFITTASI studio medico. Telefonare ore pasti al 506.274.

AFFITTASI zona corso G. Cesare laboratorio o magazzino mq 150 più alloggio mq 110. Tel. 610.341.

AFFITTASI zona piazza Bengasi palazzina uffici mq 1500 su 3 piani di mq 500 affittabili anche separatamente. Tel. 819.041.

ARBASCA vendo seminuovo artigianale con annessi uffici e abitazione. Tel. 0121 724.55.

AMPIO su centrale corso negozio mq 170 più ammezzato mq 180 libero 6 vetrine vendo SIB 011 519.977.

ANGOLARE su corso Re Umberto posizione di privilegio 8 vetrine e grande ammezzato liberi vendo. SIB 519.977.

A Rivoli affitto zona corso Allamano capannone industriale mq 1000 e palazzina uffici mq 1600. Labeo 746.222.

BARRIERA di Milano vendesi liberi muri negozio mq 80 L. 45 milioni. Tel. 542.797.

BASSO fabbricato zona Venchiglia libero 200 mq vendesi passo carrabile a cortile privato. Finimter tel. 567.0021.

BELLISSIMO locale centralissimo interno no cortile adatto uffici depositi laboratori 300 mq; altri 360 mq seminterrato luminoso vendo. Tel. 535.001.

BOX auto libero via Borgone, via S. Antonino piano cortile L. 24 milioni. Failla & Bertinetto. Tel. 741.2874.

CAPANNONE Lanzi mq 3000 con uffici servizi mensa mq 600 terreno mq 6000 cabina Enel vendesi. Crimesi 541.856.

CARABIANCA libero p.zza Bengasi capannone con palazzina uffici abitazione passo carrabile cielo terra mq 1000 complessivi L. 450 milioni. Tel. 535.535.

CARABIANCA 531.010 vendo muri libero uso negozio uffici rappresentanza magazzino. Vendriglietta L. 25 milioni.

CARABIANCA 535.535 libero piazza Bengasi capannone con palazzina uffici abitazione pesa carrabile cielo terra mq 1000 complessivi L. 450 milioni.

CENTRALE (S. Secondo) muri negozio liberi 3 vani 3 vetrine ampio retro servizi interni 110 mq. Studio Deponte vende 532.711 - 540.785.

CENTRALISSIMO via Mazzini locale uso garage pluriuso deposito laboratorio mq 50 circa collegato con scantinato mq 25 L. 50 milioni Failla & Bertinetto. Tel. 741.2874.

CENTRO affittasi negozio zona passeggio con ampia vetrina fronte strada mq 70. Tel. Barbaglio Immobili 505.000.

CHIERI vendesi locale commerciale mq 150 con servizi. Studio Bianco 011 947.6034.

CROCETTA via Colombo box per auto medio vuoto L. 26 milioni. Aurea 599.607 - 597.774.

FARLA & BERTINETTO 741.2874 affitta locale uso magazzino, deposito, esposizione via Monterosa fronte strada mq 450. L. 2 [illegible] mese.

FIRMI
libero corso Traiano negozio mq 70 due vetrine servizi interni buono stato posizione commerciale adatta ogni attività. Forte reddito. Tel. 561.060.

FIRMI
libero corso Traiano negozio mq 70 due vetrine servizi interni buono stato posizione commerciale adatta ogni attività. Forte reddito. Tel. 566.697.

LIBERI integralmente ristrutturati 300 mq negozio ampie vetrine fermo indipendente, pavimenti in marmo, bagno, facilità parcheggio, a 100 mt da corso Vercelli piazza Crispi sotto L. 850 mila al mq vero affare anche per ottimo reddito. Tel. 567.8958.

LIBERO ristrutturato adiacenze piazza Crispi negozio mq 300 adatto [illegible] pizzeria commercio ingrosso fronte di passeggio clientela L. 125 milioni più mutuo e dilazioni. Tel. 557.8256.

MOLINETTE (Vicinanze) privato vende box auto nuova costruzione. Tel. ore ufficio 593.092.

NEGOZIO libero inizio via San Donato 2 locali con 3 vetrine vicino mercato vendesi affare. Finimter tel. 567.0021.

NEGOZIO libero mq 95 più seminterrato di mq 85 con scala interna. Corso Moncalieri 258 vende Serim 519.801.

NEGOZIO libero piazza Respighi adiacenze mq 50 circa; una vetrina a cantina. Grimaldi 505.817.

NEGOZIO mq 50 via Frejus ottima posizione casa d'epoca ristrutturato L. 74 milioni mano mutuo. Tel. 501.717.

NICHELINO locali attuali mq 80 chiuso su 3 lati uso deposito o parcheggio L. 300 mila mensili. Tel. 620.560.

NICHELINO centro di fronte Municipio affittansi prestigiosi negozi ed uffici di varie metrature locale uso palestra e bar. Agenzia. Tel. 620.560.

NICHELINO centro di fronte Municipio, affittansi prestigiosi negozi ed uffici di varie metrature locale uso palestra e bar. Agenzia tel. 620.560.

RIVOLI centro muri negozio libero ristrutturato mq 50 più soppalco vende. Studio CL. Tel. 580.955.

RONDISSONE fronte autostrada Torino Milano vicinanze [illegible] nuovo capannone industriale mq 900 più uffici e abitazione rateazione o leasing. Tel. 519.938.

(continua)

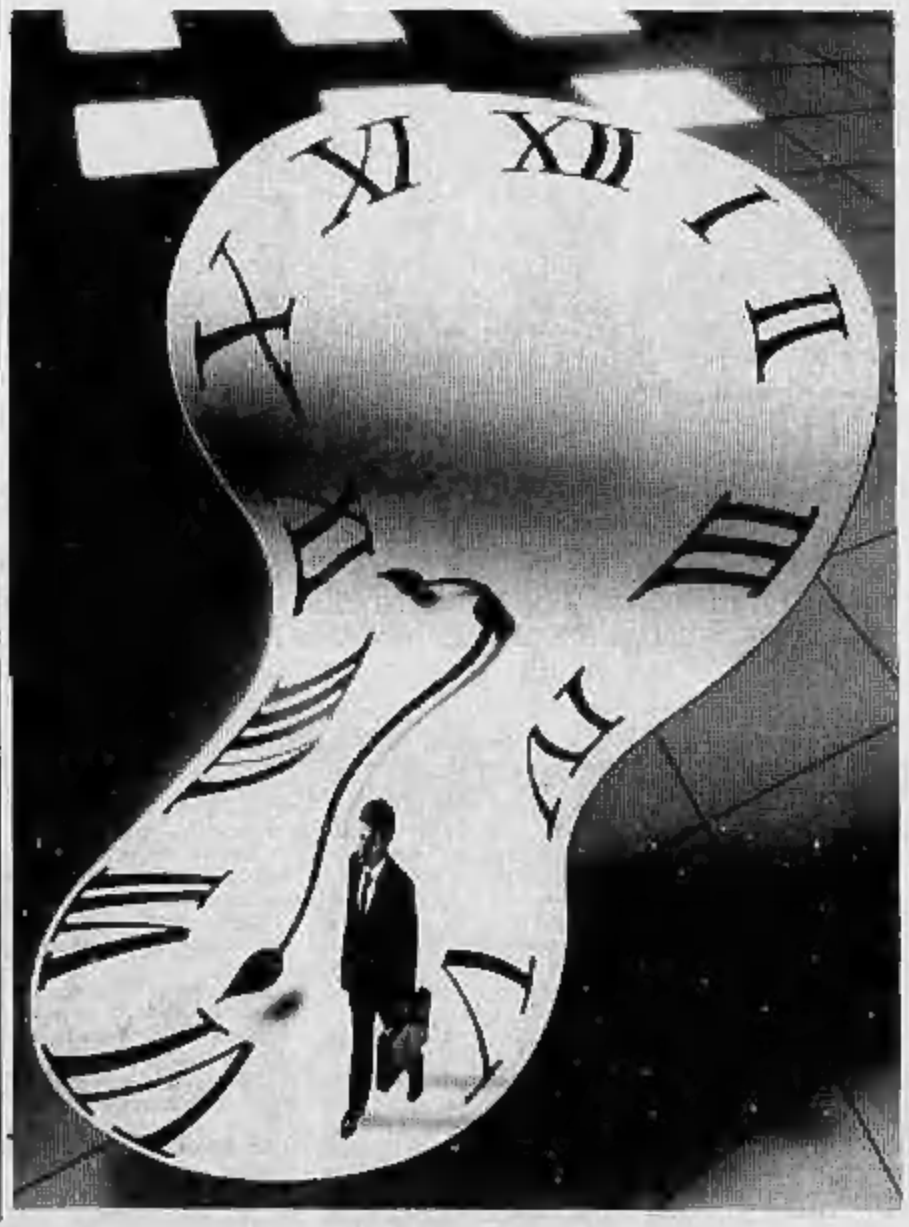

SAATCHI & SAATCHI

GLI ORARI BRITISH AIRWAYS SI PIEGANO ALLE VOSTRE ESIGENZE.

Con British Airways potete scegliere ogni giorno fra due voli Torino-Londra.
Alle 9.35 e alle 17.35.
Così la vostra giornata d'affari in Inghilterra diventa più classica. In più, volerete con tutte le attenzioni e i comfort di una classe esclusiva e raffinata: Club Europe. Volate con comodo. Volate Club Europe.

CLUB EUROPE

BRITISH AIRWAYS
La linea aerea preferita nel mondo.

Le lettere sono pubblicate ogni giovedì
Scrivete a: Stampasera, rubrica «Lettere al direttore», via Marenco 32, 10126 Torino.
Vi pubblicheremo nelle prossime rubriche

NUOVO PROCESSO
Viaggio nella giustizia
Studi associati e detective per i penalisti del 2000
Nel novembre 1989 arriva il codice Vassalli

«Avvocato diventerai un Perry Mason»

I pareri di Masselli, Frascarolo, Mittone, Rossomando e Foti «Cambiare mentalità, credere in un'occasione di progresso. La giustizia può migliorare»

Perry Mason, a Torino, andrà ad abitare negli studi delle case tra via Milano e piazza Savoia e per le sue indagini utilizzerà una categoria tutta nuova nella giustizia italiana: i *detective*. Nei processi in via Corte d'Appello, invece, fronteggerà un pubblico ministero che non assomiglierà al procuratore federale statunitense, ma sarà comunque al suo stesso livello di «parte»: la loro sarà una gara per fornire ai giudici del dibattimento le prove di innocenza o di colpevolezza. Il pm potrà anche patteggiare la condanna, consigliando al cliente di ammettere il reato e ottenendo così una pena ridotta o evitando addirittura il processo.

Ma è davvero l'immagine da telefilm americano quella più adatta a rappresentare la rivoluzione che, dal novembre 1989 (a meno di un nuovo rinvio), animerà le aule di giustizia torinesi e di tutta Italia? Davvero è il modello anglosassone quello che sta per irrompere nell'ordinamento italiano con i 125 articoli della legge firmata dal Guardasigilli Giuliano Vassalli, pronta entro un anno a mettere in soffitta il vecchio codice fascista del ministro di Mussolini, Alfredo Rocco?

Cominciamo il nostro viaggio nel nuovo processo proprio da loro, i «presunti» Perry Mason che riflettono il facile parallelismo con gli Usa e si preparano al grande salto con molta preoccupazione sulla sorte della professione (*«spariranno spazi di lavoro?»*) e sulla necessità di rinnovare abitudini e stadi legali. Alberto Mittone non cerca attenuanti: *«Noi legali, sotto il profilo emotivo, siamo contrari, perché nuovo codica significa cambiare e studiare. Sul piano razionale, invece, rappresenta per noi la speranza da far diventare realtà: un processo più giusto»*. E' la scommessa che piace un po' a tutti. Graziano Masselli, vicepresidente della Camera Penale di Torino spera che in questi 18 mesi *«si riesca a battere il partito del rinvio in cui militano sia avvocati che magistrati. Il nuovo processo è stato per anni la bandiera del progressismo giudiziario. Sarebbe grave fermarsi, cedere alle resistenze»*. Antonio Rossomando, consigliere nazionale dell'Unione delle Camere Penali italiane (ha partecipato alla preparazione del recente convegno di Venezia sul nuovo codice) vuole invece sgombrare il campo da un equivoco: *«E' sbagliato vedere nei magistrati gli avversari della riforma e negli avvocati i suoi grandi sostenitori. In realtà, la divaricazione attraversa entrambe le categorie. Bisogna sforzarsi di riflettere sulle idee guida che ispirano il nuovo processo, senza pregiudizi»*.

Cambierà anche la professione? In meglio o in peggio? E con quali limiti? Masselli è ottimista: *«Ci sarà più possibilità di esercitare il proprio ruolo nel processo, di fare gli avvocati. Prima giocavamo di rimessa, chiusi in un angolo. I risultati si vedevano; adesso avremo la possibilità di partecipare a una formazione corretta e seria del giudizio»*. Mittone, invece, preferisce attendere: *«Bisogna vedere come si orienterà la pratica processuale, che conta sempre più delle norme. Molto può cambiare, ma c'è anche la possibilità che tutto resti come prima»*. Investigatori, *detectives*? Grandi studi associati con più legali? Una diminuzione degli avvocati di almeno l'80 per cento? Nino Foti pensa alla necessità di studi professionali molto più articolati e alla sparizione dell'avvocato *«singlo»*: *«Servirà un legale che si occupi dei problemi gestionali e amministrativi d'udienza, uno che svolga funzioni inquisitative, uno che tenga i contatti con le forze di polizia e i giudici, un quarto che si occupi della ricerca e dello studio giurisprudenziale. Infine l'avvocato di udienza: associarsi per sopravvivere»*.

Alfredo Frascarolo crede soprattutto *«nell'urgenza di cambiare mentalità. Dovremo imparare a parlare con i testi, cosa prima sconosciuta al nostro ordinamento; a diventare centri propulsori delle indagini. Quanti di noi sapranno farlo?*. E se Alberto Mittone ha dei dubbi sulla riduzione del numero di penalisti — *«Non dimentichiamo che la tradizione italiana favorisce gli avvocati, con processi mai semplici e che richiedono la mediazione del legale: vincerà l'istinto di sopravvivenza»* — Graziano Masselli si preoccupa della figura dell'investigatore: *«Dovrà avere una sua autonomia professionale. Non ci bastano dei Tom Ponzi o dei poliziotti in pensione. Dovrà avere nozioni scientifiche e giuridiche oltre che essere vincolato a un comportamento deontologico»*.

Ma è ancora Rossomando a ribadire che, per diventare Perry Mason o anche solo l'avvocato del primo processo della Repubblica, sarà decisiva una nuova mentalità, *«anche tra i giudici. Il sistema inquisitorio faceva della giurisdizione un esercizio di potere da parte del magistrato, che poteva entrare in conflitto con la libertà del cittadino. Nel nuovo sistema accusatorio non c'è più contrasto tra autorità e libertà, ma si tratta di far conoscere correttamente dei fatti ai giudici, perché possano decidere»*.

Ettore Boffano

Sopra: Masselli e Frascarolo. Sotto: Foti e Mittone

NOTIZIE

No di Rivarolo ai camion di rifiuti

Continuano ad essere respinti all'ingresso della discarica di Rivarolo i camion provenienti dai 34 Comuni che, per ordine della Regione, possono utilizzare questo impianto. La presidenza del Consorzio che lo ha realizzato ha presentato un ricorso urgente al Tar.

Sparano a un operaio

Un carpentiere in ferro residente a Sant'Antonino di Saluggia, Michele Amorese, 24 anni, via Cigliano 21, ieri sera, alle 19,30, è stato ferito da uno sconosciuto che gli ha sparato con una pistola calibro 7,65. Non si conoscono, per ora, i motivi del ferimento.

Una marcia contro la droga

Giovedì 13 ottobre, Nichelino organizza una marcia silenziosa contro la droga. La manifestazione è intitolata ad Angelo Russo, operaio Viberti, residente a Pinerolo, è ucciso un mese fa dall'eroina. L'appuntamento è per le ore 19 in piazza G. di Vittorio. Dopo la marcia, sono previsti due incontri di calcio tra Viberti e Sichea, e Nichelino-Pinerolo. L'incasso andrà alla comunità per tossicodipendenti «Nikodemo».

A Chieri Si parla di enciclica

Mercoledì 19 ottobre, alle ore 21, nel salone del Duomo, il Consiglio zonale di Chieri organizza un incontro per discutere sull'enciclica «Sollecitudo rei socialis», di Giovanni Paolo II.

Pensionato contro auto

Incidente, ieri alle 21,30 sulla provinciale «122» Castiglione-Chieri, in comune di Castiglione. Un pensionato, Ferne Ferri, 62 anni, residente in paese in via Mario Caudana 163 mentre era sulla sua Vespa 50 si è scontrato con un'Alfa guidata da Costantino Campagnoro, 23 anni, Viale Colombo 30. All'ospedale di Chivasso è stato giudicato guaribile in 90 giorni.

STADIO NUOVO

Pubblicità ai Mondiali '90 «L'incasso andrà alla Fifa»

Oggi la soluzione del caso «Fifa-Comune-Acqua Marcia», rispetto alla gestione pubblicitaria per le partite a Torino dei prossimi Mondiali di calcio, sembra semplice. Ma soltanto oggi: ieri sera un Consiglio comunale a volte violento con scontri polemici tra i protagonisti di questa vicenda, ma che infine è servito a far chiarezza, aveva fatto temere il peggio.

L'avvocato Chiusano, capogruppo del pli, ieri in Sala rossa ha ripreso dai diversi interventi della maggioranza gli elementi che consentivano di indicare la linea di comportamento per l'amministrazione civica con l'obiettivo di far uscire il Comune dalla confusione sorta sui rapporti tra la federazione (Fifa) che organizza i campionati '90 e la concessionaria (Acqua Marcia) che sta costruendo l'impianto alla Continassa, e che lo avrà in gestione per trent'anni.

A chi va la pubblicità dello stadio per gli incontri dei mondiali?

«Vanno alla Fifa secondo un particolare decalogo internazionale attuato per tutti gli appuntamenti di una competenza», ha precisato Chiusano, che è anche presidente della sezione piemontese del Comitato organizzatore dei mondiali.

E allora come la si mette con la gestione trentennale di tutti gli spazi pubblicitari assegnati dal Comune, tramite la convenzione, all'Acqua Marcia?

Lo aveva anticipato l'ex sindaco Cardetti e lo ha ribadito il capogruppo pli: *«Il contratto è regolare. Il Comune ha affidato la gestione di quanto è di sua competenza, non poteva cedere diritti non suoi, come quelli sulle partite internazionali o comunque di appartenza ad altri soggetti»*.

La stessa convenzione Comune-Acqua Marcia prevede in un preciso articolo riferito alle subconcessioni che la concessionaria deve rispettare le regole delle manifestazioni ospitate nello stadio.

Risolto il giallo, come muoversi?

L'assessore allo sport Matteoli ha sostenuto che avendo il Comune assegnato all'Acqua Marcia la gestione del nuovo impianto, toccherà a quest'ultima accogliere le esigenze della Fifa. Questo significa che l'Acqua Marcia dovrà consegnare per le partite dei mondiali tutti gli spazi pubblicitari che la federazione internazionale è solita usare per tali appuntamenti. Si tratta dei tabelloni e dei pannelli collocati all'interno dello stadio. Il nuovo impianto, peraltro, offre opportunità per altre idee, pertanto dovrebbero esserci ulteriori occasioni di sponsorizzazioni per l'Acqua Marcia.

C'è un altro aspetto da chiarire: nell'80, in presenza dei campionati europei di calcio, il Comune *«per un accordo siglato nel '72* — ha ricordato l'ex assessore Passoni, pci — *da una giunta politicamente simile all'attuale che assegnava gli spazi pubblicitari del Comunale alla Publimondo anche per partite internazionali»* riconobbe all'allora concessionaria (Publimondo) il rinnovo dell'accordo per altri due anni senza ritocchi economici, lo fece come indennizzo per il mancato introito subito per quegli incontri.

«E' un precedente pericoloso», ha osservato ancora Chiusano. Potrebbe, dunque, alla luce di questo «precedente», l'Acqua Marcia chiedere qualche risarcimento?

Il resto della seduta ha fatto registrare un violento scontro tra l'ex sindaco Novelli e l'attuale «primo cittadino» Magnani Noya. Novelli ha aspramente criticato le dichiarazioni della collega volte a mettere in cattiva luce il suo operato per quella lettera siglata in favore della Fifa.

«Non è una lettera clandestina — ha obiettato l'ex sindaco —, *bensì registrata presso tutte le ripartizioni interessate»*. Il rimprovero fatto dalla Magnani Noya, e ripreso dall'avvocato Chiusano, è stato per non averla mai segnalata al Consiglio.

Le condizioni Fifa, hanno ribattuto il capogruppo pci Carpanini e Novelli, sono risapute dal governo e da chiunque si occupa di sport, *«nessuno dei consiglieri comunali di Torino ha mai reputato il caso di ricordare l'ovvio»*.

Luciano Borghesan

Diego Novelli

Vittorio Chiusano

SPEDIZIONE

Avventurieri nell'Artico

Ricevuto dal sindaco Magnani Noya il gruppo della «Terra di Ellesmere». Il raid nel Grande Nord canadese

I torinesi dell'Associazione «Grande Nord», componenti la spedizione «Terra di Ellesmere '88», lungo itinerario dell'artico canadese, sono stati ricevuti ieri mattina in municipio dal sindaco Magnani Noya. A nome dei colleghi Franco Giardini (biologo all'ospedale oftalmico), ha consegnato al sindaco una lettera e un ricordo del mayor di Grise fjord, piccola comunità eschimese, 170 abitanti), la più settentrionale del continente americano, cui era stato consegnato un messaggio della città di Torino. Cinque i componenti la spedizione: oltre a Giardini, Enzo Gay, Paolo Bosio, Walter Forno, Paolo Mussat.

Tra i risultati scientifici riportati a casa, ricerche su molluschi coralli e analisi di eventuali inquinamenti del mare e dei ghiacci, (per conto dell'Università di Torino, già cominciate con le precedenti spedizioni alle Svalbard), effettuate con immersioni nell'oceano polare. Il gruppo Itas del «Grande Nord» ha così conquistato il primato italiano d'immersioni più a Nord del mondo.

La spedizione ha prima seguito alcuni eschimesi il popolo Inuit), nelle diverse fasi della caccia alla foca, al tricheco, al narvalo. Poi con due gommoni gli uomini hanno percorso oltre trecento chilometri nel Jones Sound, lunghissimo braccio di mare che separa la Terra di Ellesmere dall'isola di Devon, sul versante atlantico del Canada. Per oltre due settimane il gruppo è rimasto totalmente isolato dal resto del mondo, a parte alcuni fortunosi collegamenti radio con un radioamatore italiano.

Sono stati fotografati alcuni resti della civiltà di Thule (una delle due culture riconosciute dagli Inuit), come resti di insediamenti, tombe, trappole per orsi. Fortunosamente sono stati anche sorpresi con gli obiettivi alcuni esemplari del raro lupo artico bianco, ripresi solo una volta in passato da una troupe del National Geographic.

I componenti della spedizione «Terra di Ellesmere» ricevuti dal sindaco a Palazzo civico

CAI

Rifugi alpini: «Apprezzabili i contributi della Regione»

I rifugi, i problemi dei gestori, il Cai e i contributi regionali. In seguito al servizio sull'argomento, apparso su Stampa Sera il 20 settembre scorso, il Club Alpino è intervenuto precisando che *«Le regioni a statuto ordinario hanno disponibilità finanziarie di gran lunga inferiori rispetto a quelle a statuto speciale come la Valle d'Aosta. Tuttavia la Regione Piemonte ha stanziato lo scorso anno a favore dei rifugi quasi un miliardo... E' vero che i bisogni sono enormi, ma l'aiuto è stato apprezzabile così come quello dell'Azienda di Stato per i servizi telefonici che ha dotato molti rifugi di telefono...»*.

ULTIME NOTIZIE

DAI CONCESSIONARI FORD DI TORINO

AUTOSTADIO
TORINO VIA NIZZA 68 - CORSO AGNELLI 82
CORSO SIRACUSA 33

EUROMOTOR
TORINO CORSO PRINCIPE EUGENIO 11
CORSO GROSSETO 316

CO-AUTO
COLLEGNO CORSO FRANCIA 94

FIESTA VAN
LA FURGONATA ECONOMICA

COMPLETA DI:
Poggiatesta • servofreno • cinture di sicurezza • V^a marcia • predisposizione impianto radio • tappo chiave •

da £ 8.271.000
(CHIAVI IN MANO IVA ESCLUSA DETRAIBILE)

ESCORT VAN
UN COMMERCIALE INSUPERABILE

COMPLETA DI:
Poggiatesta • servofreno • cinture di sicurezza • V^a marcia • predisposizione impianto radio • tappo chiave •

PORTATA 580 Kg.

da £ 10.707.000
(CHIAVI IN MANO IVA ESCLUSA DETRAIBILE)

FORD TRANSIT
L'AUTOMOBILE A 9 POSTI

COMPLETA DI:
Poggiatesta anteriore • servofreno • V^a marcia • barra antirollio • porta laterale scorrevole con gradino incorporato • tappo chiave • cinture sicurezza •

CERCHI IN LEGA A RICHIESTA

da £ 15.199.000
(CHIAVI IN MANO IVA ESCLUSA DETRAIBILE)

TRANSIT 100 LUNGO TETTO ALTO
10 m³ DI VOLUME CARICO

COMPLETO DI:
Poggiatesta • cinture di sicurezza • V^a marcia • servofreno • tappo chiave •

da £ 16.164.000
(CHIAVI IN MANO IVA ESCLUSA DETRAIBILE)

TRANSIT 100 TETTO ALTO
8,3 m³ DI VOLUME CARICO

COMPLETO DI:
Poggiatesta • cinture di sicurezza • V^a marcia • servofreno • tappo chiave •

da £ 15.190.000
(CHIAVI IN MANO IVA ESCLUSA DETRAIBILE)

TRANSIT 120 AUTOCARRO CASSONATO
12 QUINTALI DI PORTATA

COMPLETO DI:
Poggiatesta • cinture di sicurezza • V^a marcia • servofreno • tappo chiave •

da £ 13.288.000
(CHIAVI IN MANO IVA ESCLUSA DETRAIBILE)

ECONOMICI

5 Locali e negozi

offerte

SPATORINO via Cecchi affittasi locale commerciale mq 2640 frazionabile adatto attività artigianale industriale deposito palestra. Tel. 833.508.

S. PAOLO via Fossano semiarredato mq 170 vuoto L. 50 milioni più mutuo L. 15 milioni. Affitto 526.607 - 587.774.

STABILIMENTO adiacente 10.000 mq uffici 1000 mq terreno diviso 60.000 mq vendo Ferrero Immi. 011 749.5145.

VENDIAMO via San Secondo muri negozio con una vetrina servito e arredato a L. 45 milioni. Tel. 67 511.362.

VIA Giachino 50 vendesi 4 box a L. 15 milioni cadauno. Tel. 836.1219 - 835.5006 ore serali.

VIA Nizza vendiamo occupato negozio angolare mq 120 con magazzino soppalcato mq 83 alto reddito. Tel. 505.991.

7 Offerte lavoro e impiego

apersi, sarti, fattorini

A.A.A. A giovani ambosesso dinamici offriamo lavoro con ottima retribuzione. Via Giolitti 35/E, tel. 540.256.

A.A.A. AZIENDA seleziona giovani ambosessi anche prima esperienza lavorativa. Via Beretti 9/D, tel. 658.410.

A.A.A. A 15-35enni cercasi per tipo attività ottimi guadagni. Per informazioni tel. 534.507.

A.A.A. CERCASI ragazzi volenterosi anche primo impiego minimo garantito. Via Beretti 9/D Tel. 658.410.

ASSUMIAMO passeggio diretto muratore tettoiaro decoratore, cercasi anche artigiani campo edilizio. Presentarsi Tecnirca s.n.c., via Lazio 169 - Borgaro Torinese.

ASSUMIAMO per stabile 4 scale custode referenziatissimo massima età nucleo familiare preferibilmente 2 persone massimo se disponibile 1 novembre. Scrivere: Publikompass 7006 - 10100 Torino.

AZIENDA prima cintura di Torino ricerca saldatore manutentore meccanica generale (carrelli consigli tecniche ecc.) età max 35 anni. Tel. 535.662 ore ufficio.

AZIENDA zona Borgo Vittoria cerca inserire attrezzista IV livello. Tel. 218.4312.

CERCASI coniugi pensionati piemontesi referenziati per custodia villa con giardino (vicino Ivrea). Scrivere: Publikompass 135 - 10100 Torino.

CERCASI domestica pratica stiro impegni familiari per piccola famiglia. Tel. 011 832.789.

CERCASI operatore macchine per torni automatici a barra. Richiedesi esperienza. Offresi inquadramento impiegatizio. Tel. 935.0281.

CERCASI ragazza per custodia bimbi anche ore serali. Tel. 911.078.

FRESATORE IV V livello, con ottima esperienza frese cilindriche, cerca importante industria meccanica di precisione. Scrivere: Publikompass 141 - 10100 Torino.

MECCANICI aperti autoriparatori assume concessionaria auto tel. dalle ore 12 alle ore 14 al 327.777.

PRESTIGIOSA concessionaria auto cerca meccanico con esperienza. Telefonare 335.8752.

impiegati

A.A.A.A.A.A.A.A. AZIENDA commerciale ricerca neo diplomate/i belle presenza, attitudine contatti umani, per inserimento immediato proprio organico. Offre notevole fisso mensile, incentivi, inquadramento Inps dal 4° mese di attività. Presentarsi solo lunedì in via Parma 75 Torino.

A.R.A.A. COMPAGNIA di assicurazioni leader nel ramo vita per arricchimento rete commerciale agenzia di Torino e seconda cintura, ricerca collaboratori interessati a dedicare parte del tempo libero alla diffusione di avanzati prodotti assicurativi. Si richiede: determinazione sul lavoro, buon grado di cultura, età non inferiore ai 25 anni. Si offre: assistenza tecnico-pratica di quadri specializzati, provvigioni ed incentivi di forte interesse. Per colloquio informativo telefonare al n. 511.489 - 542.870.

AGENZIA Ina-Assitalia ricerca ambosessi per importante lavoro di intermediazione. Si richiede: età compresa tra i 25-50 anni, attitudine alle pubbliche relazioni, ottima presenza, cultura. Si offre: corso di formazione in sede, operatività in struttura organizzata, posizione professionale ad acclarato decisamente qualificata. Possibilità di assicpi. Tel. ore ufficio al 536.828.

A giovani intraprendenti offresi inserimento settore immobiliare. Stage iniziale retribuito. Fisso mensile e incentivi. Per appuntamento tel. 596.969.

[illegible] diplomati con auto anche minimo impegno cercasi per apertura filiali alta fisso e incentivi. Tel. 472.498.

ATTIVITA' non di vendita fisso e provvigioni seleziona 18-30enni estroversi mentalità commerciale ambizioni guadagno superiore alla media. Telefonare 548.536.

CERCHIAMO

giovani da addestrare con corso teorico pratico ed inserire quali programmatori presso società richiedenti. Per informazioni tel. dalle 9 alle 13 al 557.8772.

ECCOCASA ricerca giovani molto motivati per apertura nuovi uffici franchising in Torino e provincia non necessaria esperienza corso a periodo di istruzione compresi. Tel. 968.256.

FASHION 549.677 cerca 3 persone interessate a specializzarsi in tecniche professionali settore fotografico.

FILIALE commerciale di azienda in forte espansione ricerca n. 3 elementi di età 22/32 anni cultura media o superiore libero subito. L'inserimento in organico avviene previo corso di formazione professionale retribuito. Tel. per appuntamento al 748.243 Torino.

FIBIM S.p.A. ricerca per proprio settore acquisizione personale massimo 30enne automunito con spiccata personalità e volontà di affermazione. Si offre dopo un periodo di formazione retribuito (3 milioni) inquadramento commercio fisso mensile più provvigioni ed incentivi nell'ambito di un'azienda dinamica con reali possibilità di carriera e controlli miglioramenti economici. Per appuntamenti telefonare 505.500.

ISTITUTO scolastico ricerca laureati o laureandi per propri corsi di diritto agrario anche part-time. Tel. 537.331.

PER stand ricerchiamo 5 giovani da specializzare come vetrinisti pariticolari illuminazioni. Tel. 549.877.

PRESTIGIOSA concessionaria auto cerca venditore con esperienza nel settore. Tel. [illegible]

PROGRAMMATORI BASIC
(anche 1° esperienza) laureati o laureandi in informatica o ingegneria residenti provincia di Cuneo, Asti o Alessandria società a livello internazionale ricerca. Offresi inserimento in attività stimolante e creativa con possibilità di miglioramento (anche part-time) nelle ore pomeridiane e/o serali. No vendita o simili. Per informazioni: telefonare 011 812.3009 - [illegible]

SETTORE arredamento ricerchiamo giovani per specializzazione progettistica d'interni. Tel. 549.677.

STUDIO immobiliare cerca segretaria telefonica assunzione contratto formazione. Per appuntamenti tel. 544.001.

STUDIO professionale cerca esperto contabilità ordinaria personal computer per gestione anche fiscale pacchetto clienti. Scrivere: Publikompass 144 - 10100 Torino.

1.300.000 mensili iniziali con carriera età 23-33 cultura serietà liberi. Tel. 799.918 martedì ore 9-12.

1.300.000 mensili iniziali con carriera età 23/33 anni cultura serietà liberi. Tel. 799.918 lunedì ore 9/12.

15-20.000.000
annui più completo rimborso spese offriamo a giovani 20-30enni automuniti da inserire in ambiente giovane per lavoro esterno impegnativo, ma organizzato e gratificante indispensabile reale volontà lavorare e disponibilità inserire subitamente. Tel. oggi tutto il giorno e domani ore 9-10 al n. 011 442.482.

tecnici

AZIENDA cerca progettista meccanico per macchine di montaggio e progettista meccanico per macchine ad asportazione di truciolo. VI VII livello. Tel. 290.292.

ELETTROMECCANICO elettronico 25-35enne per manutenz. macchine utensili tradizionali ed a CN cerca nota Spa dintorni Cuorgnè. Studio Eta 011 920.0859.

ELETTROTECNICO elettronico ampia esperienza acquisita piccola azienda cerchi valorizzando quale responsabile tecnico e commesse impianti con comandi a scheda e PLC. Scrivere: Publikompass 236 - 10100 Torino.

8 Rappresentanti

A.A.A. AFFERMATA soc. svizzera leader nel settore della formazione ricerca dinamici ambosessi 25/55 anni cui affidare un qualificato incarico di consulenza e vendita servizi. Si offre guadagno superiore alla media ed inquadramento a norma di legge. Si richiede: disponibilità immediata auto propria predisposizione ai contatti umani. Zona di lavoro provincia di Torino Cuneo Asti Alessandria Vercelli. Tel. ore ufficio 011 818.3748.

A. PRIMARIA società industriale con vastissimo campionario di materiali e apparecchiature tecniche selezione agenti per il potenziamento della sua rete commerciale. I candidati di età compresa tra i 23 e i 40 anni automuniti, dopo corso di addestramento aziendale potranno operare nella provincia di residenza con l'obiettivo di incrementare il portafoglio clienti, messo a loro disposizione. L'azienda è in grado di offrire garanzie economiche e professionali adeguate alle posizioni occupate. Per appuntamento informativo e selettivo tel. al 011 756.990.

IMPORTANTE società selezione funzionari commerciali per la Valle d'Aosta. L'azienda, operante su scala nazionale da 20 anni, è modernamente organizzata e può soddisfare le ambizioni di carriera per gli elementi più validi. Tel. al 011 305.6086. Per colloquio.

ISTITUTO scolastico cerca funzionario/a proveniente ramo assicurativo addetto/a scuola per corrispondenza. Richiedesi: cultura, presenza, attitudine ai rapporti umani. Offresi: retribuzione superiore alla media commisurata alle reali capacità, previdenze di legge, incentivi. Telefonare 548.081.

SELECTA azienda internazionale parafarmaceutica ricerca concessionari e agenti per prodotti alimenta qualificati. Trattamento di sicuro interesse. Tel. 599.819 - 599.834.

SELECTA azienda livello nazionale in forte espansione prodotti leader dell'alta cosmesi professionale seleziona ambosessi per Torino e provincia. Si offre lavoro più provvigioni. Tel. 599.819 - 599.834.

SELECTA azienda produttiva cerchi in esclusiva ricerca rappresentanti plurimandatari introduzioni centro Nord Italia. Tel. 599.819 - 599.834.

(continua)

LE CELLULE FRESCHE VEGETALI
NUOVA ENERGIA VITALE ANTI-ETA'

Dal 4 al 15 ottobre,
presso la sede di Via Bertola,
sarà a disposizione delle Clienti
la consulente di bellezza Kelémata
per consigli e informazioni tecniche.

A tutte le acquirenti
di FLUIDE VITAL CONCENTRE
un prezioso omaggio firmato Kelémata.

PROFUMI Servetti

Via Bertola 20 angolo via S. Francesco d'Assisi
Corso Giulio Cesare 234
Via Tripoli 7 • Via Carlo Alberto 31 • Via Mazzini, 21
Via Di Nanni 94 • Via Porpa 82 - Orbassano

Kelémata

Tra il Vangelo e gli stipendi

Da Ivrea un messaggio-provocazione. I problemi dei sacerdoti dopo il nuovo concordato. Conclude mons. Bettazzi

La Chiesa *«è una casa di vetro»*, ma le nuove regole del Concordato le hanno imposto di fare i conti con maggiore attenzione, senza le sicurezze di prima.

Le congrue non ci sono più, restano le offerte, nasce una diversa distribuzione della «paga del prete». Un trauma per molti sacerdoti, timori per tanti. E dalla «Tre giorni» del clero diocesano di Ivrea che si conclude domani al soggiorno «Caritas» di Candia, arriva un messaggio-provocazione su Vangelo e denaro.

«Una scelta inevitabile visti i tanti problemi derivati con l'introduzione delle nuove norme concordatarie. Per i sacerdoti delle parrocchie piccole e grandi si è trattato di una vera e propria rivoluzione». L'ha ribadito, nel suo intervento di ieri, monsignor Germano Zaccheo, vicario generale della diocesi di Novara: *«Il fine ultimo di tutte le iniziative della Chiesa è l'evangelizzazione. L'acquisizione di beni e proprietà da parte della chiesa locale deve essere vista solo e comunque in questa prospettiva»*.

La relazione di monsignor Zaccheo si è soffermata soprattutto sugli aspetti squisitamente pastorali del rapporto Vangelo-denaro: *«Le parrocchie devono essere delle case di vetro* — ha detto —, *essenziale allora il coinvolgimento dei laici anche nella gestione finanziaria»*. Obiettivi sottoscritti da tutti, ma che spesso si scontrano con le difficoltà manifestate da tanti parroci nei loro interventi: *«Come è possibile fronteggiare ad esempio* — è stato chiesto — *gli elevati costi di manutenzione degli edifici per il culto? Contributi non ne arrivano, esistono soltanto vincoli da parte delle Sovrintendenze»*.

Oggi cercherà di rispondere a questo ed altri interrogativi squisitamente tecnici, monsignor Franco Grisenti, vicario generale della diocesi di Parma. Parlerà infatti sul tema *«I problemi giuridico-amministrativi dell'amministrazione parrocchiale e diocesana»*. Domani invece la «Tre giorni» si concluderà con l'intervento di don Luigi Mistò, docente al seminario di Venegono, su *«Le nuove norme amministrative del codice di diritto canonico e del concordato»*. Notevole l'interesse da parte dei sacerdoti della diocesi canavesana: *«Ogni nostra iniziativa deve essere ispirata all'evangelizzazione e alla promozione umana. Probabilmente, rispetto al passato, molti di noi non avranno più le risorse disponibili per realizzare oratori, centri d'incontro, case di riposo, o comunque le difficoltà per finanziare opere simili aumenteranno. Questo però non significa rinunciare a svolgere un'azione nel sociale, basata anche sulle strutture»*.

I lavori saranno conclusi dal vescovo monsignor Luigi Bettazzi che proprio in questi giorni festeggia i 25 anni di ordinazione episcopale. Anche per lui, come del resto per i suoi colleghi, il nuovo concordato ha introdotto sostanziali novità in fatto di retribuzione mensile.

Monsignor Luigi Bettazzi

AIDS

Nasce un centro per malati?

Pronto intervento aperto giorno e notte per drogati

Un pronto intervento aperto giorno e notte per tossicodipendenti, un ambulatorio diurno per tossicomani Aids positivi, una comunità terapeutica anche per malati terminali ed un centro specifico di ricerca e formazione. E' quanto si prefigge di fare, nel centro cittadino, il dottor Riccardo Vasconi, 48 anni, torinese, laureato in psicologia clinica alla Sorbona che fa anche parte del collegio degli psicanalisti di Parigi. Emigrato dall'Italia nel '73, cinque anni fa ha fondato con altri colleghi analisti a Parigi un piccolo centro per tossicomani. Ora vuole riproporre questa sua esperienza anche in Italia. Costi a parte — un miliardo e mezzo, niente se si considera quanto «ingoiano» in un anno le Usl — il progetto rischia di avere vita dura.

«Non vedo per quale motivo — ribatte fiducioso il dottor Vasconi —. *Il nostro centro è basato sulla teoria psicanalitica. Inoltre alcuni dei nostri servizi in città non esistono, tipo il pronto intervento per tossicodipendenti e malati di Aids»*.

Per non essere completamente solo il dottor Vasconi si è appoggiato all'Albatros una cooperativa che si occupa già per il Comune di assistere persone con handicap psichici e psicofisici. Questa a sua volta ha fatto nascere la «Porta aperta» con sede in via dei Carrire 22, associazione che come l'Albatros non ha collegamenti con partiti. Fra breve il progetto — già discusso e approvato come obiettivi e finalità da alcuni responsabili dell'Usl — verrà illustrato agli assessori al Comune, Provincia e Regione. E in contemporanea verrà chiesto «aiuto» a banche ed istituzioni private.

Non avete paura di pestare i piedi ad altre associazioni?

«Non c'è motivo di rivalità o concorrenza. Il nostro tipo di intervento è diverso da quello degli altri. Anche perché i ragazzi hanno dei bisogni diversi da individuo a individuo, non sono tutti uguali. Per qualcuno può andare bene una comunità come quella di Muccioli. Per altri potrebbe essere ideale una comunità ad indirizzo psicoterapeutico basata sul lavoro o su un progetto di vita. Comunque, come metodo di lavoro comune, proporremo inoltre di creare a Torino e in Piemonte una rete che colleghi tutti gli operatori con le diverse strutture. Secondo il caso e il soggetto si potrà indirizzare verso quella che più si addice. In pratica la stessa struttura proconizzata dalle Usl».

E per i malati di Aids, come pensate di regolarvi?

«Proponiamo quello che le Usl dicono aver bisogno: un aiuto psicologico e anche un posto per questi soggetti. Nelle comunità, non specifiche, in cui sono ora ospitati non lo trovano affatto, anzi le mettono spesso in crisi».

Ivano Barbiero

Il dottor Riccardo Vasconi

NOTIZIE

Arrestati spacciatori davanti alle medie

Tre arresti per droga, davanti alle scuole medie della Falchera. I carabinieri di Chieri guidati dal capitano Luca Mucciarelli hanno recuperato 40 grammi di eroina pura, mezzo etto di hashish e due flaconi di metadone. Tutti i fermati sono incensurati. Tra loro anche il proprietario di un'officina meccanica con sei dipendenti. Le manette sono scattate all'alba ai polsi di Roberto Giacometti, 35 anni, residente a Torino in via degli Ulivi 112, sede della sua officina; Roberto Pulidoro, 23 anni, carburatorista, Torino, via delle Querce 69; Camara-Boura, 25 anni, senegalese residente a Chieri in via Carlo Alberto. Le indagini del nucleo operativo di Chieri, iniziate alcuni mesi fa, sono approdate a Torino per gli spostamenti alla Falchera dei tossicodipendenti locali che di notte incontravano il Giacometti. Questa mattina, al momento dello scambio dei soldi con la droga sono scattati gli arresti.

Pignorato stipendio a un pacifista

Il pretore di Pinerolo ha ordinato il pignoramento di parte dello stipendio di un obiettore fiscale. Marco Boselli, consigliere comunale della lista verde a Giaveno, assistente sociale al Comune di Pinerolo, nell'83 non aveva versato 80 mila lire, il corrispettivo della sua imposta Irpef che sarebbe stata destinata alle spese militari; le aveva, invece, devolute al fondo per la pace.

Chivasso, casa per gli anziani

Una casa protetta che potrà ospitare 40 anziani non autosufficienti, finanziata dalla Regione, sorgerà in via Cesare Battisti, a Caluso. Il progetto rientra nei programmi della Usl 41, che prevedono anche la disponibilità di 14 posti letto nel Comune di Mazzè, presso l'ex ospedale. A Cioni Canavese, inoltre, con un contributo regionale di 190 milioni, inizieranno i lavori per la costruzione di un edificio che ospiterà una comunità-alloggio con 12 posti letto per anziani autosufficienti.

Carmagnola, nuova segnaletica

Si rifarà la segnaletica orizzontale a Carmagnola, per una spesa complessiva di 73 milioni. Lo ha deciso la giunta affidando l'incarico alla ditta Nuova Omege.

Incontri d'arte a Chieri

Iniziano nella biblioteca Nicolò Francone di Chieri gli incontri di letteratura e arte. Vengono costituiti due gruppi di lavoro e organizzate attività pratiche e creative. L'iscrizione costa 20 mila lire.

A Santena un nuovo parco

Nasce a Santena un nuovo parco. Sorge in borgata Trinità e sarà ultimato entro la prossima primavera. L'area si estende per oltre 30 mila metri quadrati. Il progetto è stato redatto dall'architetto Giovanni Ranfi. La spesa è di 200 milioni. Oltre all'area verde attrezzata ci saranno campi di calcio, pallacanestro, pallavolo, bocce, piste per il pattinaggio e giostre per i bambini.

Un convegno su Don Bosco

Un convegno su «Don Bosco contadino» si svolgerà il 28 ottobre a Colle Don Bosco, organizzato per iniziativa della Federazione regionale coltivatori diretti del Piemonte per ricordare l'impegno del santo e la dottrina sociale cristiana.

SETTIMO

Muro antidroga

Alla Martiri della Libertà. Lo vuole il Comune. Refettorio e cucina antigienici

«Quest'aula è la più bella», dicono i due allievi

Arrivano i primi provvedimenti alla elementare Martiri della Libertà di Settimo dopo la denuncia degli insegnanti e dei genitori degli alunni sulle condizioni di abbandono in cui è tenuta la scuola, frequentata da 500 ragazzi. Evidentemente la notizia pubblicata sul nostro giornale mercoledì della settimana scorsa è servita a qualcosa.

Dopo un sopralluogo dei tecnici dell'Usl, l'ufficiale sanitario ha dichiarato antigienici il refettorio e la cucina della scuola, e di conseguenza ne ha disposto la chiusura.

Il Comune ha già individuato i locali della nuova mensa, che sarà pronta entro la fine del mese: in attesa i duecento ragazzi che frequentano il tempo pieno mangeranno in classe, con la cosiddetta «monoarazione»: ciò significa un aggravio di spesa per il municipio non indifferente.

Il Comune ha anche deciso di costruire attorno all'edificio scolastico di via Fiume un muro «antidroga» (come richiesto dai genitori), per difendere i ragazzi dalle siringhe che i tossicodipendenti gettano davanti all'ingresso, nel cortile e persino nel refettorio.

Sarà uno sbarramento alto un metro e mezzo e che isolerà completamente la scuola. Sul tavolo del sindaco socialista, Giovanni Ossola, sono arrivate altre precise richieste del consiglio di circolo: la riverniciatura delle 30 aule, la sistemazione dei servizi igienici e un nuovo impianto di illuminazione.

«Vedremo se il Comune questa volta manterrà gli impegni», dice Antonella Amasino, che in questi giorni ha capeggiato la «rivolta» dei genitori e degli insegnanti. L'assessore alla Pubblica istruzione, Salvatore Balbo, ammette che le lamentele degli insegnanti e genitori sono giustificate.

Dice: *«Quest'anno faremo il possibile per tamponare la situazione; gli interventi radicali sull'edificio sono già in programma nel corso dell'89. Abbiamo già stabilito che i lavori alla Martiri della Libertà avranno la priorità assoluta e comprenderanno anche l'abbattimento delle barriere architettoniche per gli handicappati»*.

Piero Galasco

ALDO MORO

Studenti e professori, protesta preventiva

Scuola, non trottola

Scuola occupata, da giorni è bloccata l'attività didattica. Neppure per il prossimo anno sarà disponibile la sede di corso Giulio Cesare

«La scuola non è una trottola. Non può andare di qua e di là». La notizia che la sede di corso Giulio Cesare, in attesa di essere ristrutturata, non sarà restituita all'istituto per il prossimo anno scolastico ha provocato la reazione di professori e studenti dell'«Aldo Moro». Da giorni l'attività didattica della scuola è bloccata. Si aspetta l'incontro, previsto per domani pomeriggio, con l'assessore provinciale Morgando per decidere se proseguire con la protesta. La sezione sindacale ha indetto uno sciopero per sabato. *«Lo revocheremo solo se avremo risposte rassicuranti»*, dice il prof. Guido Liso.

L'istituto è rapidamente cresciuto negli ultimi anni: gli allievi ora sono 1289, le classi 56, sei in più rispetto all'anno scorso. Sei classi ereditate dall'«Arduino» per decisione del Provveditorato. *«Per quest'anno* — commentano a scuola — *i problemi di spazio sono stati risolti fra la sede provvisoria di via Marinuzzi e la nuova succursale di via Patriella, ma dal prossimo la dispersione della scuola sarà inevitabile»*.

Con buon anticipo al «Moro» si dice no ad un ulteriore trasferimento verso la periferia. La situazione è questa: in via Marinuzzi, all'angolo con corso Vercelli, sono state sistemate 22 classi dell'istituto, in coabitazione con la succursale del liceo scientifico Leonardo da Vinci che dall'anno prossimo diverrà istituto autonomo. *«Ci porterà via due piani dell'edificio, uno per gli uffici, un secondo per allargare necessariamente i propri spazi per la didattica»*, ragionano professori e allievi. *«A quel punto si prospetterà un nuovo trasferimento* — aggiungono — *per gran parte delle nostre classi»*. Si parla di una scuola della Falchera come futura destinazione.

Le considerazioni sottoposteci sono queste: in corso Giulio Cesare i pendolari del Canavese arrivavano comodamente con la Ciriè-Lanzo. L'anno scorso si è tamponato il disagio con una navetta in partenza da Borgaro, che sarà in servizio anche quest'anno. *«Alla Falchera, con una sola linea utilizzabile, i tempi di percorrenza del tragitto casa-scuola salirebbero ulteriormente»*. Già oggi non si può, insistono i professori, organizzare una programmazione adeguata: *«In corso Giulio Cesare avevamo laboratori didattici, da allora ci limitiamo alla lezione tradizionale»*.

E' stato il mancato decollo dei lavori di ristrutturazione (si attende l'«accensione» di un mutuo di 2 miliardi con la Cassa depositi e prestiti) ad incoraggiare le polemiche. Ben 17 insegnanti quest'anno hanno ottenuto il trasferimento e sono aumentate le cattedre vacanti, che verranno assegnate a giorni a supplenti annuali. Quella della continuità didattica è problema concretissimo. Per questo e per altro è evidente che i ragazzi si sentono penalizzati. Ecco perché il risale volentieri nel tempo a cercare le responsabilità di tanta precarietà: *«I locali di corso Giulio Cesare non erano idonei per ospitare una scuola. La Provincia acquistò incautamente quell'ex fabbrica. La perizia del tribunale lo ha dimostrato»*.

L'assessore all'Istruzione, Gianfranco Morgando, ha ereditato l'acquisto da una precedente amministrazione e dall'anno scorso cerca di tamponare le conseguenze del pesante intervento di ristrutturazione resosi necessario: *«Per l'estate 1990 riconsegneremo la scuola* — risponde —. *Nel frattempo si dovranno cercare soluzioni temporanee»*.

a. ga.

Il manifesto affisso dagli studenti sulla cancellata della Aldo Moro

ANNIVERSARIO

La città ricorda Pellegrino

Due anni fa moriva il cardinale della «Camminare insieme». Stasera il dibattito

Due anni fa, alle 7,10, moriva nell'ospedale Cottolengo padre Michele Pellegrino, uno dei vescovi più amati di Torino. Per due giorni, ininterrottamente, giovani e anziani affiarono per l'ultimo saluto al vecchio cardinale che se ne andava.

La città lo ha ricordato ieri, nel santuario della Consolata, con una messa del cardinal Anastasio Ballestrero.

Stasera, Domenico e Renzo Agasso, alle 20,45, nella chiesa di San Lorenzo, presentano su di lui un libro.

A due anni dalla morte, a sei dall'inizio della malattia, a undici dalle dimissioni, non è facile parlare di una delle figure più popolari della Chiesa torinese. Negli anni della sua missione, la città ha vissuto i traumi della grande industrializzazione, gli effetti dell'immigrazione senza regole, la condizione di una disgregazione senza confini. Non era facile, tra nuove esigenze e vecchie tensioni, muoversi per portare il messaggio del Vangelo. C'erano anchilosate incrostazioni da cancellare, nuove coraggiose attenzioni da costruire. Il cardinal Pellegrino, «padre» come lo chiamavano tutti, ci ha provato con la disarmante semplicità di un docente universitario che aveva imparato il linguaggio degli umili, della gente comune, della strada. Chi non ricorda la sua storica lettera pastorale «Camminare insieme» che tanto fece e continua a far discutere, il coraggio della denuncia, il linguaggio semplice, ma lapidario?

Nei suoi anni non ci furono né miracoli, né gesti da storia illustrata e neppure momenti di notorietà, ma la Chiesa di Torino cominciò a costruirsi un futuro diverso, a portare in centro e in periferia una presenza più viva.

Di tutto questo si parlerà stasera, in San Lorenzo. Insieme col direttore de «Il nostro tempo», Domenico Agasso e Renzo Agasso, ci saranno Davide Fiammengo, presidente dell'Azione Cattolica, don Gabriele Mana, parroco di Santa Caterina, e don Franco Peradotto, direttore de «La voce del popolo» e vicario generale della diocesi.

L'eredità di Pellegrino è di quelle che vanno nel profondo, rimangono nelle coscienze, portano frutti: ma nel profondo, nella coerenza, nella preghiera, difficilmente si fa notizia.

SOLVAY.
Le dimensioni industriali.
- Tra le prime società chimiche del mondo.
- 7.900 miliardi all'anno di cifra d'affari.
- 500 stabilimenti in 32 Paesi.

SOLVAY.
Le risorse umane.
- 45.000 persone di elevata professionalità, 3.750 nel nostro Paese.

SOLVAY.
La volontà di progredire.
- 3.300 ricercatori nel mondo, ricerche fondamentali concentrate in Italia.

SOLVAY.
La filosofia.
- Per essere tra i primi al mondo, limitare le proprie attività in un numero ridotto di settori scelti in base alle proprie conoscenze tecnologiche e di mercato.

SOLVAY.
I cinque settori.
- ALCALI
- PEROSSIDATI
- MATERIE PLASTICHE
- TRASFORMAZIONE
- SALUTE

Solvay & C.ie
Direzione Nazionale per l'Italia
Via Turati, 12
20121 Milano
Tel. (02) 6232.1

SOLVAY. LA CHIMICA DI DOMANI.

ECONOMICI

8 Rappresentanti

SOCIETA' e cavaliere nazionale ricerca agenti per zone le province del Piemonte (escluso Torino) Liguria e Valle d'Aosta. Si richiede sesso proprio, età 23-35 anni. Si offre lavoro nella provincia di residenza L. 1 milione fisso mensile 400 mila rimborso spese più provvigioni. Tel. per appuntamento in zona 011 800.214.

9 Lavori a ore

domande

GOVERNANTE libera referenziata stile ultimo guardaroba e conduzione casa cercasi. Scrivere: Pubblicompass 238 - 10100 Torino.

15 Autovetture

ACQUISTA auto pagando subito massime valutazioni. Autosalone D'Elia c. Ortassano 241, tel. 361.328 sabato aperto.

AUDI coupé blu metallizzato 82 letto sportello vende Simoni corso Turati 53 tel. 319.4094.

AUDI 80 1.8 metallizzato da rimarcialate pronta consegna Auto B.&B. Corso G. Cesare 7. Tel. 321.0978.

AUTOGRUP spa concessionaria Lancia vende: Prisma TD 13 mesi km 27.000 grigio metallizzato perfette qualsiasi prova 12 mesi garanzia possibile rateizzazione corso G. Cesare 334, tel. 202.835.

AUTOGRUP spa concessionaria Lancia vende: Thema 8.V IE Turbo grigio metallizzato condizionatore 4 mesi garanzia casa km 4300. Facilitazioni pagamento corso G. Cesare 334, tel. 202.835.

AUTOGRUP Spa concessionaria Lancia vende: Fiat Uno 60 S 3 porte grigio metallizzato 1987 perfetta garanzia 12 mesi. Dilazioni minimo anticipo. Corso G. Cesare 334, tel. 202.835.

AUTOGRUP Spa concessionaria Lancia vende: Delta 4 WD rosso corsa 11-86 Recaro. Garanzia 12 mesi dilazioni sino a 36 mesi senza cambiali. Corso G. Cesare 334, tel. 202.835.

AUTOMAR CONCESSIONARIA HYUNDAI
La vettura delle Olimpiadi Seul 88 Automar via Tunisi 50. Tel. 319.6122.

AUTOMAR MERCEDES 190 D
bellissima accessoriata metallizzata 88 garantita. Automar, via Tunisi 50, tel. 319.6122.

AUTOMAR vende Mercedes 190 D 85, 250 D 86, Maserati biturbo 84 garanzia perfetta. Via Tunisi 50, tel. 319.6122.

AUTOMATICA Trevi 2.0i blu 89 vende Simoni corso Turati 53 tel. 319.4094.

AUTOTORTONA acquista vetture di ogni tipo media cilindrata massima valutazione Corso Tortona 9. Tel. 871.643.

BMW M5 87 full optionals perfetto in garanzia vende Floriauto corso Turati 13, tel. 505.585.

CITY MOTORS
Mercedes 500 SEC 84 e 86, 300 SL Pagoda 88, 500 SE 90, 280 SL Pagoda 81, 350 sl Pagoda 71, 230 SL Pagoda 65, 300 CE 88, 300 E 85 e 87, 300 TE 86 Porsche: Carrera coupé 86 e 87, turbo 3.3 86, SC targa 82, 2.7, targa 73, 3.2 targa 72. Ferrari: 328 GTS 88, 308 GTBI 82, 208 GTS turbo 87, Maserati biturbo spyder 87, Lancia Thema Ferrari 8.32 8 mesi. Renault Alpine V6 turbo 87. Jaguar: E Type Roadster 64, XK 150 Roadster 58, E Type coupé 64, XK 150 Roadster 58, E Type coupé 64, MK 10 66. Rolls Royce Silver Shadow 71 e 75. Austin Healey 3000 MK 2 63, Daimler 250 SP 82. Triumph Spitfire 74 e TR4 IRS 65. Range Rover T.D. 4 P 88 e 82. Magnum Fissora 9 mesi, Bluesi 4.2 91. City Motors automobili di prestigio, corso Turati 15, Torino Tel. 504.339.

DELTA TD rosso metallizzato 88 vende in garanzia Simoni corso Turati 53 tel. 319.4094.

JAGUAR 2.9 Sovereign 87 full optionals in garanzia Jaguar vende Floriauto corso Turati 13, tel. 505.585.

LANCIA concessionaria Lancia aperta sabato tutti il giorno vasto assortimento di vetture d'occasione consegna anche in 24 ore. Tel. 011 753.888.

ORIART Automobili via Frejus 12, tel. 447.390 - 447.391 vende Thema 8.W turbo diesel nuova, Alfa 75 1.8, Alfa 90 T.D., Alfa 2.4 T.D., Golf GLD, Maserati biturbo, Ford Orion 1.8 D, Ford Fiesta 1.8 D, Renault 9 TDE, BMW 528 i, Uno D tutte in perfette condizioni.

PORSCHE Carrera Cabrio 84 condizionatore, 924 84, 911 87, Mercedes 190 16 V 85, 250 D 87, Rang Rover 4 P 85, Audi 80 Quatro 83, Corvette Sting Ray 85, Sportauto vende permuta, tel. 011 538.114.

RANGE Rover TD 86 full optionals in garanzia Royer vende Floriauto corso Turati 13, tel. 505.585.

SAAB 9000 T 85/86/87 full optionals in garanzia Saab vende Floriauto corso Turati 13, tel. 505.585.

18 Acquisto alloggi

A.A.A. PROFESSIONISTA assumo per studio o abitazione alloggi in zone signorili (minimo 100 mq. Tel. 838.449.

A. ACQUISTASI appartamento libero casa decorosa pagamento contanti. Tel. 533.6690.

A. FARMACISTA acquista da privato in Torino 2-3 camere servizi massima serietà ottimo pagamento. Tel. 255.335.

A. RESIDENTI in alloggio arredato cercano libero entro 6 mesi in Torino alloggio di mq 120-140. Tel. 590.486.

ABBIAMO urgenza di acquistare privatamente alloggio libero in Torino di 2/3 camere tinello servizi. Seria trattativa privata. Tel. 534.873.

ABBISOGNA in zona prestigiosa libero appartamento di mq 150 preferibile con box posto rapido. Tel. 867.834.

ACQUISTASI alloggi 1-2-3 camere tinello servizi Torino o prima cintura. Tel. 505.807 - 597.774.

ACQUISTASI appartamento libero in Torino o prossima cintura. Telefonare 535.535.

ACQUISTASI appartamento 4-5 vani servizi in Torino stabile recente o d'epoca purchè bella zona. Tel. 541.840.

ACQUISTASI appartamento 4-5 vani servizi in Torino stabile recente o d'epoca purchè bella zona. Tel. 541.840.

ACQUISTASI camera tinello ampio recente disponibili L. 60 milioni Telefonare 741.3125.

ACQUISTASI intero stabile prevalentemente ad uso abitazione rilevando anche società Torino provincia. Scrivere: Pubblicompass 214 - 10100 Torino.

ACQUISTASI in Torino o prima cintura stabile o magazzini anche occupati pagamento contanti. Tel. 500.346.

ACQUISTASI solo dal proprietario camera tinello servizi casa decorosa. Tel. 939.722 negozio. Tel. 840.7437 pasti.

ACQUISTASI sono privatamente 2 camere tinello servizi casa decorosa. Tel. 939.722 negozio. Tel. 840.7437 pasti.

ACQUISTO alloggio da privato 70-100 mq zona S. Paolo B. Rita Francia. Tel. ore pasti ai 304.578.

ACQUISTO alloggio libero o garantito sicuramente vuoto entro qualche mese pagamento contanti. Tel. 819.389.

ACQUISTO alloggio libero zona B. Rita S. Paolo Circolla 1/2 camere cucina servizi. Tel. 561.220.

ACQUISTO alloggio salonino o salone 2-3 camere servizi zona signorile. Tel. 537.736.

ACQUISTO libero 2 camere tinello cucina servizi zona semicentro contanti no agenzie. Tel. 380.298.

ACQUISTO privatamente 2-3 camere tinello purchè libero per sicure pagamento contanti. Tel. 696.1156.

ACQUISTO privatamente 2-3 camere tinello purchè libero per sicure pagamento contanti. Tel. 696.1156.

AFFERMATO commercialista acquista in via Roma, p.zza S. Carlo, p.zza Cavour prestigioso anche uso ufficio mq 200-300. Tel. 883.721.

ALLOGGIETTO da assumere monocamera o camera cucina bagno terme libero fine anno acquisto. Tel 756.883.

BARRIERA Milano o limitrofe acquisto purchè decoroso 2 camere cucina pago pago contanti. Tel. 725.8458, pasti.

CASA civile abitazione minimo 20 camere acquisto in Torino o prima cintura pagamento contante massima discrezione. Scrivere: Pubblicompass 146 - 10100 Torino.

CENTRO o semicentro acquisto alloggio mq 80-120 in casa d'epoca anche da ristrutturare. Tel. 532.181.

CERCASI libero anche da ristrutturare mq 100 uso ufficio massimo 2° piano preferibile su corso. Tel. 660.4006.

CERCO urgentemente alloggio libero in Torino di 2-3 camere tinello cucinino solo da privati. Tel. 557.987 ore pasti.

COLLEGNO a zona Francia acquisto 2 camere soggiorno cucina. Tel. 741.3125.

COMMERCIALISTA cuneese ricerca in Torino zona signorile salone 3 camere cucina tripvizi. Tel. 011 534.497.

CONSULEDILE
533.122 ricerca per acquisto: stabili in blocco, alloggi appartamenti, capannoni, magazzini. Pagamento contanti.

DIRIGENTE bancario cerca per gestioni appartamento libero di 2-3 camere servizi in zona semicentrale. Tel. 506.520.

DIRIGENTE industriale ricerca in Torino alloggio mq 130-180 in bella casa. Tel. Milano ore ufficio 02 783.404.

FUNZIONARIO banca trasferendosi a Torino acquista alloggio soggiorno 3 camere servizi. Tel. 481.114.

FUNZIONARIO banca trasferendosi a Torino acquista soggiorno 2 camere e servizi. Tel. 473.0116.

GRIMALDI 840.8326 urgentemente ricerca in Moncalieri a precollina appartamenti ville varie metrature immediato pagamento in contanti.

LIBERO 2 camere tinello o 3 camere cucina anche senza soggiorno ma in casa decorosa. Tel. 749.5987.

MONOCAMERA o piccolo alloggio acquisto per affitto arredato pagamento immediato. Tel. 749.5987.

PICCOLO alloggetto acquisto pagamento per contanti 1-2 vani indispensabile bagno interno. Tel. 530.161.

PRIVATI cercano alloggio adatto nucleo familiare 4 persone: 2 camere tinello cucinino o 2 camere soggiorno cucina semiarredate. Pagamento contanti no agenzie. Tel. 696.6476.

PRIVATO acquista in Moncalieri Nord o S. Rita libero signorile ingresso 2 camere tinello piano alto. Tel. 638.2045.

SIF
Servizi Immobiliari Fiduciari acquista in proprio solo da privati appartamenti liberi in città e prima cintura minimo 35 mq, congruo acconto al compromesso, saldo per contanti all'atto. Si assicurano discrezione e riservatezza. Telefonare 537.808 - 519.543 o indirizzare a SIF, corso Re Umberto 6 - 10121 Torino.

SIGNORILE alloggio in Torino salone 2-3 vani cucina preferibili pagamento immediato. Tel. 758.883.

SOLO da privato acquisto appartamento signorile libero in Torino di 2-3 camere tinello cucinino. Tel. 657.987.

SPOSI acquistano libero subito 2 camere tinello servizi anche pertinito purchè casa decorosa. Tel. 473.0118.

STABILE privato acquista scopo investimento rapida trattativa pagamento contanti alto reddito. Tel. 638.718.

STUDENTE acquista alloggetto libero o monocamere con servizi interni. Tel. 800.406.

TRE-VI 669.0107 - 669.0104 ricerca in acquisto appartamenti liberi semi-centrali anche da ristrutturare.

URGE acquistare libero camera tinello cucinino taglio con eccezionale qualunque zona. Tel. 532.409.

VILLA signorile o alloggio acquisto zona prestigio Torino o precollina. Tel. lunedì al 749.7096.

19 Vendita alloggi

A.A. CORSO Dante libero signorile salone 2 camere cucina ristrutturato uso studio o abitazione. Tel. 539.019.

A.A. IMPRESA vende direttamente ultimi alloggi negozi uffici e box in corso Toscana 141 angolo corso Cincinnato.

A. AERONAUTICA via Verdaino 3° piano libero 2 camere tinello cucinino servizi terrazzino. Medim 839.7473.

A. A Moncalieri impresa vende ville indipendenti con terreno ottime finiture cucine salone 3 letto doppi servizi box mq 80 Iva 2% L. 275 milioni. Tel. 011 974.420.

A. CIT TURIN salone camera cucina 2 servizi casa signorile. Medim telefono 839.7473.

A. CORSO Brennero libero da ristrutturare 40 mq + camera piano 2°. Tel. 882 752.098.

A. EUROCASE TORINO 531.003 libero zona c.so Taurini camera tinello cucinino servizi spazioso pagamento facilitato.

A. EUROCASE TORINO 531.003 libero zona Largo Brescia camera cucina servizi 2 balconi ristrutturato dilazioni.

A. EUROCASE TORINO 531.003 libero zona piazza Carlucci prestigioso 3 camere cucina 2 servizi più mansarda abitabile recente dilazioni e permute.

A. EUROCASE TORINO 545.842 libero Eremo villa indipendente 100 mq più 350 mq terreno pagamento facilitato.

A. EUROCASE TORINO 548.748 libero corso Taranto salone 2 camere tinello cucinino, servizi, pagamento facilitato.

A. IL PONTICO Centro via Po libera in stabile d'epoca monocamera mansarda con doccia affare L. 19.000.000. Tel. 836.544.

A. RIVOLI libero recente signorile 2 camere tinello cucinino servizi piano alto mutuo. Segim 447.2377 - 448.453.

A. S. RITA piano alto con ascensore ingresso soggiorno cucinino camera servizi mutuo agevolato. Immogest 839.358.

A. STUDIO MESSINA 506.886 Colle della Maddalena mansarda/attico soggiorno camera-cottura bagno box auto.

A. STUDIO MESSINA 506.886 Monca-lieri in stabile d'epoca soggiorno camera cucina bagno.

A. STUDIO MESSINA 506.888 Pino Torinese contro salone 3 camere cucina servizi, terrazzo, giardino.

A. STUDIO MESSINA 506.888 Varsetto zona residenziale signorile salone 2 camere cucina 2 bagni, box auto.

A. ZONA Tesoriera stabile signorile con portineria 2 camere soggiorno cucina bagno L. 158 milioni. Tel. 505.128.

ABITARE & FINANZIARE 561.1116 libero Moncalieri (via Leopardi) 2 camere soggiorno cucinetta taglio dilazioni.

ABITARE & FINANZIARE 561.1116 libero via Casalis (Barriera Milano) 2 camere cucina bagno L. 54 milioni.

ABITARE & FINANZIARE 561.1116, libero via G. Bina ottimo 2 camere cucinetta bagno ampie dilazioni permute.

ADIACENTE corso Peschiera libero lusso nuova camera tinello cucinino bagno posto auto. Affare. Tel. 857.834.

ADIACENTE piazza Bengasi libero camera tinello cucinino bagno termo. L. 37 milioni dilazionabili. Tel. 749.59.87.

ADIACENTE piazza Omero libero 2 camere tinello cucinino bagno possibilità forte mutuo. Tel. 487.741.

ADIACENTE via De Sanctis libero recente spazioso camere tinello cucinino bagno dilazioni. Tel. 473.03.87.

ADIACENTE via Genova libero ristrutturato 3 camere tinello cucinino bagno mutuo. Segim 447.2377 - 448.453.

ADIACENZE c.so Lecce libero 2 camere cucina abitabile bagno piano 3° mq 69 L. 60 milioni. Consulcasa 740.882.

AFFAIRE 537.421 corso Trieste in palazzina recente 2 camere cucina tanto bagno abitabile abitazione o ufficio.

AFFAIRE 537.421 vende libero corso Palermo 2 camere cucina ingresso bagno terme cantina L. 20 milioni più mutuo.

AFFARE corso Unie presi stesso stabile 3 camere cucina L. 70 milioni e 2 camere cucina L. 87 milioni posti uno camina e giardino. Multicase 834.124.

AFFARE libero corso Tassoni presso spazioso ingresso camera cucina servizi cantina L. 40 milioni. Multicase 834.124.

AFFARI stico corso Racconigi camera cucina servizi ampio terrazzo panoramico immobiliari Associati 506.234.

AFFI via Don Bosco (corso Umbria) stesse case monolocali recenti mq 24 singoli o blocco. Tel. 6500.765.

ALBERTO PARRI 545.942 libero via Asinari di Bernezzo ingresso 1 camera cucina servizi L. 42 milioni mutuo 70%.

ALLOGGIO in Grugliasco 2 camere tinello servizi mq 80 vendesi. Tel. 780.4403.

ALLOGGIO libero zona S. Paolo 2 camere tinello servizi tutti i comforts vendesi. Tel. 526.044.

ALPIGNANO centro via Matteini alloggio 5° piano cucina salone 2 camere balconi 2 balconi mq 110 e mansarda. Tel. 786.376.

ALPIGNANO libero ottimo 2 camere tinello cucinino bagno box L. 98 milioni. Fasila & Berlinetto 741.26.74.

ALPIGNANO libero piano alto soggiorno 2 camere cucina bisanti cantina box giardino condominiale. Tel. 849.747.

AMICACASA 334.213 libero L. 220 milioni stabile semirecente di mq 400 con locali commerciali da ristrutturare.

AMICACASA 334.213, libero S. Paolo ingresso 2 camere cucina servizi termo autonomo ottimo L. 50 milioni a rate.

AMICACASA 334.890 libero ampio 2 camere tinello mq 90 con box auto in case recenti. L. 92 milioni a Settimo.

AMICACASA 334.890, libero signorile corso Unione Sovietica ingresso 2 vani servizi piano alto L. 78 milioni.

AMICACASA 334.890 libero signorile mq 110 adiacenze 2 camere ampia cucina servizi L. 125 milioni zona Benza.

AMICACASA 338.617 libero signorile Pianelli ingresso salone 2 camere doppi servizi piano alto. L. 245 milioni.

APPARTAMENTI arredati con giardino privato riserva casa uso investimento nel Canavese L. 19 milioni e 23 milioni mutuo e L. 25 milioni più 30 milioni mutuo. Tel. 383.441.

(continua)

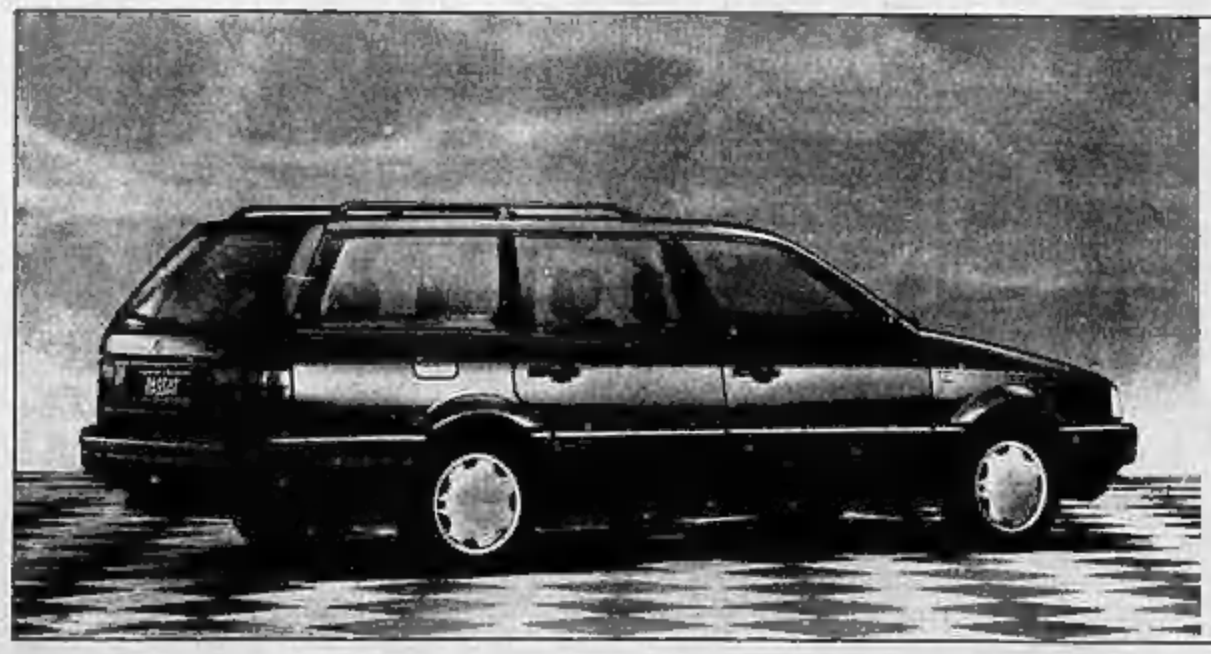

Passat Variant. Averla o invidiarla?

La nuova Passat Variant è appena arrivata e ha già diviso il pubblico: chi ha deciso di averla subito, e chi per ora si accontenta di invidiarla. Sì, perché un'auto così non passa inosservata. A chi ha deciso, non diciamo niente, per non togliergli il piacere di scoprire, giorno per giorno, le novità e i pregi della Passat Variant. Agli altri, vogliamo dare qualche motivo in più per esercitare il deplorevole, ma inevitabile sentimento dell'invidia. La bellezza della Passat Variant non ha certo bisogno di commenti: è davanti agli occhi di tutti. La sua meccanica, invece, merita qualche commento: il nuovo cambio è ancora più rapido, dolce e preciso, la sofisticata tecnica dell'autotelaio esalta il piacere di guida, il confort, e la sicurezza. La Variant è il tipo di auto che, dopo aver lavorato con voi tutto il giorno, sa accompagnarvi a teatro con classe, o partire con entusiasmo per le vacanze: come nella grande tradizione Passat, anzi ancora di più. Ecco, ora potrete invidiarla meglio. Oppure decidere che è meglio averla.

VOLKSWAGEN
c'è da fidarsi.

1.038 punti di Vendita e Assistenza in Italia.
Vetture negli elenchi telefonici alla seconda di copertina e nelle pagine gialle alla voce Automobili

Un'intera giornata tra le fiches alla caccia di un mistero: la «serenata del palanchino». Era il sistema per far sparire il denaro dagli armadi

Giudici e avvocati al tavolo verde

Il per lo del Casinò ha messo lo smoking ed è andato a Saint-Vincent. Giudici, avvocati e imputati seguiranno l'intera udienza a St-Vincent, per vedere, in concreto, a situazioni conosciuti attraverso le processuali. Dopo tre e centinaia di interrogatori, è stata presa la decisione di «luogo del delitto». Nel corso della giornata saranno anche interrogati testimoni eseguiti confronti.

A tarda sera si conterà l'incasso e, durante questa operazione, potrebbe essere svelato il mistero della «serenata del palanchino». Con questa singolare denominazione è stato battezzato il sistema che servito, per decenni, a scomparire parte degli incassi. Il segreto ha resistito talmente bene, fino ad oggi, a dubitare della effettiva esistenza.

La trasferta sostana del processo ha colto un po' tutti di . La richiesta formale è stata fatta dal pubblico ministero, Bruno Tinti, è chiaro che la decisione era stata già presa con il presidente, Edoardo Denaro, ha fatto scattare, nei giudici, la molla curiosità proprio quando il dibattimento sta per concludersi? Questa decisione improvvisa ha risvegliato l'attenzione quanti si aspettavano, durante il processo, colpi di scena che non sono stati. Devono ancora essere interrogati elettricisti ai quali è affidata la manutenzione delle slot-machines. Il pubblico ministero ha che è molto meglio fare gli interrogatori posto per vedere fatte queste macchinette mangiasoldi.

Sarebbe sufficiente, però, portarne una in aula. Se l'intero tribunale si sposta vuol dire che ciò che interessa è possibile portarlo a Torino. E' questa considerazione che ha fatto tornare alla ribalta famosa «serenata del palanchino».

Quando i da roulette vengono chiusi, le cassette contengono versato dai giocatori per acquistate al tavolo, vengono portate nella conta, al primo piano. Fino a dieci anni fa le cassette venivano aperte e denaro contato, veniva messo in alcuni armadi blindati che si trovano in quella stessa sala. Dopo la morte del conte Cotta i croupiers chiesero una maggiorazione stipendio per contare il denaro ad un'ora così tarda, visto che la quantità banconote era aumentata.

direzione della da gioco aveva rifiutato di pagare questo surplus e era istaurata consuetudine di mettere le cassette negli armadi e di far contare il denaro, la mattina successiva, da alcuni impiegati. E' così che aveva cominciato a circolare la voce che, di notte, una parte dell'incasso prendesse altre vie.

Fino ad oggi le voci sono rimaste tali. corso del processo Giovannini, uno croupiers diventato direttore centrale della Sitav (la società che gestisce i giochi francesi) aveva detto che era impossibile asportare denaro dagli armadi blindati che sono fabbricati all'estero e le cui chiavi non si possono duplicare.

Il pubblico ministero aveva obiettato che era sufficiente che tutti d'accordo.

è tutti d'accordo — aveva risposto Giovannini — si può portare via l'intero casinò». «serenata del palanchino» una ? Non si può dimenticare che i fondatori della casa gioco stati: un impresario, Lora Totino; un pellicciaio, Francesco Rivella, che aveva comandato banda di partigiani monarchici (nella quale stato il conte Cotta); e Billia (nipote costruttore dell'albergo omonimo) che aveva dovuto lasciare precipitosamente Francia, durante l'occupazione tedesca, perché i partigiani d'Oltralpe lo cercavano con intenzioni bellicose.

Non possibile che da queste menti sia stato ideato un meccanismo forse, inizialmente, serviva ad altri scopi e, successivamente, è adoperato accede agli armadi?

e. m.

Un salone del casinò di Saint-Vincent

IVREA

Traffico droga stasera sentenza

Ultime per il processo ai responsabili del traffico di stupefacenti scoperto carabinieri di Ivrea nella primavera un anno fa. Oggi la replica pm Manfredi Palumbo che nella requisitoria aveva chiesto condanne per oltre 170 anni di carcere. Le richieste più pesanti riguardano «mente» dell'organizzazione, Domenico Scali (27 anni e 145 milioni di multa) ed i gestori della bar-pizzeria «Gondola d'oro» di Cuorgnè: Francesco Garofalo (24 anni e 130 milioni di multa) e la sua convivente Maria Sampietro (15 anni e 80 milioni di multa). Subito dopo avranno parlato i loro difensori, gli avvocati Benni, Ciafardo, Silkuini e Pettiti, come tutte accuse sostenute dal pm si basano confessioni di tossicodipendenti, ritrattate davanti tribunale: *«Alla Gondola d'oro i carabinieri non hanno mai recuperato droga, stanno sbagliando si continua a dire che questo bar era diventato il centro di smistamento dell'eroina in Il Canavese. Neppure perquisizioni in casa dello Scali hanno dato risultati»*. Ma gli elementi di accusa secondo il pm Palumbo mancano: «Negli interrogatori subito dopo il loro arresto — il magistrato nella sua lunga requisitoria — imputati confermato in modo perfettamente coincidente il meccanismo acquisto della droga alla Gondola Cuorgnè». Chi voleva l'eroina doveva recarsi nella «toilette» del locale: qui si nascondeva un cestino sotto il lavabo il denaro (600 mila per 6 grammi di eroina). Già stasera ci sarà la sentenza. Molti dei 37 imputati processati il prossimo febbraio a Torino. L'elenco degli accusati è ancora volta aperto da Domenico Scali: a lui sarebbero ricorsi anche spacciatori che operavano a Feletto, Rivarolo e Volpiano.

I «fiali» erano venduti anche al mercato della Crocetta

Quell'aquila di Armani ha condannato i falsari

Un'organizzazione di falsari specializzati nell'imitare capi d'abbigliamento delle più grandi marche (Armani e Coveri, ma anche Controvento, America's cup e Bose) è prima sgominata dalla Guardia Finanza, che condotto indagini mesi, e poi condannata superiori all'anno pretore Giuseppe Casalbore.

I fratelli Angelo e Salvatore Morrone proprietari della tipografia Gerilinea, corso Principe Oddone 40, difesi dall'avv Toso, avuto e due mesi con la condizionale e due milioni di multa. Due venditori ambulanti anche titolari di due negozi, in via Arsenale 1 e in 17, entrambi con la stessa insegna «Prime vanità»: Guido Richiardi, corso Francia 131; Rivoli, ed Emilio Grassano, via Juvarra 24, Torino, difesi dall'avvocato Alfredo Merlo, hanno avuto anche loro un anno e due mesi, e due milioni di multa, più la confisca di migliaia di capi d'abbigliamento.

vicenda è partita all'inizio dell'anno un'idea del capitano Maffione della Guardia di Finanza. Il capitano mandato i suoi uomini, ovviamente in borghese, nei mercati rionali ed il celebre mercato Crocetta. I giovani finanzieri si sono finti disoccupati in cerca lavoro adattandosi a scaricare furgoni e a montare bancarelle pochi soldi pur «entrare nell'ambiente» degli ambulanti. Il sistema ha buoni frutti in pochi giorni, ben presto sono state individuate le bancarelle su cui venivano venduti i falsi Armani e Coveri e magliette i personaggi di Walt Disney o i volti di cantanti famosi come Bruce Springsteen e Eros Ramazzotti.

I finanzieri hanno cominciato i pedinamenti e gli stamenti finché non è stato scoperta la tipografia Gerilinea fratelli Morrone, ci volute molte altre settidi indagini individuarne tutti gli utilizzatori. Quando viene scoperto che il Richiardi ed il i clienti più fedeli si recano nel negozio di Arsenale 1 e scoprono un migliaio di capi vestiario che hanno un simile a quello Giorgio Armani: un'aquila con testa rivolta a sinistra, anziché a destra. Sotto l'aquila al posto iniziali G A le lettere E.W. E' palese però l'intenzione di trarre inganno il cliente facendogli credere che si tratti di capi prodotti dal famoso creatore di . In altro magazzino, Grassano, i militari scoprono altri 500 capi con i marchi Best Company e Snoopy. Oltre al vestiario la Finanza ha sequestrato anche pellicole serigrafiche e 24 cliché le contraffazioni.

CHIERI

A Chieri e Moncalieri si riprende

Riprende a Chieri e Moncalieri il lavoro dell'università della terza età. Celestina Costa, vicepresidente dell'Unitrè di Chieri spiega: «Superata la crisi settimo l'università riprende i corsi con sempre maggiore entusiasmo». Qui l'Unitrè è un piccolo salotto culturale dove si intrecciano amicizie. Oltre seguitissimi corsi storia locale, scienze della terra, letteratura italiana, medicina, i pomeriggi ruotano attorno a conferenze, laboratori, lezioni giardinaggio, ginnastica dolce. Non mancano festa e gite.

A Moncalieri, invece, l'Unitrè è al sesto vita. Vengono attivati 17 corsi, varie le materie quali: storia del teatro, delle religioni, della musica. Lucia Grasso, presidente spiega: «L'università è aperta a tutti coloro che hanno sete di cultura. Ci persone di 25 anni, altre di 60, divertirsi, chi per trovare una ragione di vita».

Piera Fiora, alto, e Irma Re, scelte dai nostri lettori

UN PER

La premiazione di Irma Re e Piera Fiore, scelte dai lettori di «Stampa Sera»

Rosa e garofano

«*E' stato bellissimo, favoloso*». Così Piera Fiora, vincitrice insieme di Irma Maria Re del concorso «*Un fiore per...*», ha commentato la la premiazione avvenuta domenica Teatro Regio.

Quando è palco a ritirare la rosellina bianca che porterà il suo la mamma Marco è scelta a nipote, ma ieri mattina, più calma e rilassata, ha voluto esprimere tutta la sua gioia.

«*Le grandi manifestazioni non sono per me* — ha detto —. *Certo però che vedere tanta gente che applaudiva con calore è stato molto bello. Ho sentito intorno a me l'affetto della città*».

Piera Fiora è sempre donna schiva e anche adesso che l'angoscia è finita tutti i suoi pensieri sono per il figlio.

«*L'importante è che Marco stia bene; è allegro come se non fosse capitato nulla*». Un premio che ricorderà sempre, anche perché confessa «*la prima che andavo al Regio*».

Ugualmente soddisfatta Irma Maria Re, creatrice dell'Università della Terza Età, il suo nome sarà abbinato ad garofano mediterraneo mignon rosso, fiore che spera «*porti fiducia e amore per tutti*».

Le giornate Irma Maria, piene di impegni (anche domenica era reduce da faticoso consiglio d'amministrazione dell'associazione) e di attestazioni di stima, ma questo garofanino la commuove.

«*E' un riconoscimento spontaneo, probabilmente venuto proprio dalla terza età, e quindi tanto più prezioso di altri. segno che quello che stiamo facendo è apprezzato*».

Della serata poi è entusiasta. «*Domenica si è visto* — dice — *come potrebbe essere l'Europa a barriere te, senza nazionalismi*».

L. Ig.

TAPPETI C.I.T.O.
SEMPRE AFFARI DA MITO!
...per l'assortimento.
...per i prezzi.
...per le dilazioni.
...per l'assistenza.
C.I.T.O.
TORINO
via Lagrange 10
MILANO
v.le Tunisia ang. via Settala

ASSESSORATO AL COMMERCIO
TORINO SERA
I Venerdì di Ottobre
Venerdì 7 - 14 - 21
Ottobre 1988
I negozi restano aperti fino alle ore 23

SCUOLE DI DANZA

ASS. LAKSMIOM (via Belmo 47 bis, Torino - tel. 771.0983): dalle ore 18 alle 20 dal lunedì al venerdì. hatha yoga, ginnastica attiva, ginnastica dolce, ma parlo a Training autogeno, danza terapia, sacra, adulti, anziani, bambini.

BELLA HUTTER: di danza di Erika Hutter. Per lezioni 1988-89 lun.-ven. 10-13; 15-19; via Agogardo 4, tel. 514.858.

HUTTER: L'improvvisazione nella danza, 4 seminari da ottobre a maggio. Sosta Palmieri, Ginzebiloba, Dziriack, Eugenio Allegri avanzati inf. lun. ven. 10-13; 15-19. Via Avogadro 4, tel. 514.858.

GRAZIA NEGRO Cassia 137, tel. 536.9973): lezioni 1° settembre pomeriggio.

JAZZ informazioni e iscrizioni corsi 88-89 tutti gli strumenti, canto e tecnica vocale, teoria, musica d'assieme, adulti e ragazzi. Via Pombe 4, tel. 830 15-19.

COMPAGNIA DI DANZA TEATRO DI TORINO: «Scuola di danza classica e perfezionamento», diretta da **Loredana Furno**. Sono aperte le iscrizioni all'Anno scolastico 88/89. Via Principessa Clotilde 3 (piazza , 472 095 dalle 16 alle 18.

ECOMATURA De Amicis, 121 bis Torino (tel. 538.022). Informa che sono aperte le iscrizioni ai seguenti corsi: corso di riflessologia del piede, data di inizio 12 ottobre ore 15; corso di shiatsu, data di inizio venerdì 7 ottobre ore 15; corso di floterapia, erboristeria, lunedì 10 ottobre ore 19; corso di training assertivo data di inizio giovedì 13 ottobre ore 19,30.

JAZZ BALLET AL T NUOVO: Scuola di Danza Jazz diretta da Adriana Cava. Iscr. e inf. ore 10-12 e 15-19, tel. 655.552

STRU (via San Massimo, 21): corsi di Recitazione e Dizione diretti da **Pier lo Gli**. Informazioni tel. 871.009 ore 17-20.

LABORATORIO TEATRALE (via C. Alberto 12/f): iscr. corsi di recitazione, dizione, danza, mimo. Inf. tel. 715.848 (9-11) 533.378 (16-20).

MUSICA COLORATA - LABORATORIO DI MUSICA PER BAMBINI: conoscere la musica attraverso il gioco. Inf. e iscrizioni, via Pombe 4, tel. 011 830.025 (ore 15-18).

S. RITA MUSICA CORALE: Seminario S. Rita via 40, tel. 383.681 - 356.810. Corsi triennali gratuiti di Musica Corale organizzati dall'Ass. Musicale S. Rita pabocino Regione Piemonte, Milano : Canto, Teoria e solf. musc., cantata. Esercizi corali, Storia ed Estetica rale. Elem Direzione del : Massimo Nosetti. Audizioni per preliminarmente 17 ai 35 anni mercoledì 12 ottobre, venerdì 14 e successivi alle ore 21

BALLETTA sala Officina Marietti: corsi di danza moderna/jazz sala Medici. Via Principessa Clotilde 3, lezioni da lun. a ven., ore 16-20. Inf. tel. 878.792.

TEATRO DI TORINO (piazza Castello 9): Scuola di danza classica e jazz (metodo Matlos con Maurizio Pazzini) diretta da **Loredana Furno**, inform. e iscriz. presso la Segreteria del Teatro dal lunedì al venerdì ore 16-18 Tel 795.603

TEATRO NUOVO - LA SCUOLA DI RECITAZIONE: diretta da Enzo Doveva. Sono indirizzate le lezioni per adulti, corsi speciali per ragazzi. Inf. e iscr. C. d'Azeglio 17

echi

Pianoforti da provare pianoforti da comprare pianoforti da affittare

Scegliere tra più di venti modelli esposti le marca, il modello, il colore, poi comperarlo al miglior prezzo (con dilazioni su misura anche lungissime). Oppure affittare lo strumento che preferite riservandovi la possibilità di comperarlo più tardi, se vorrete, recuperando tutti i soldi dell'affitto. Consegna ed assistenza garantiti. Magazzini Musicali Merulo Snc (Cr) frz. Ripalta. Tel. 0373 [illegible].

INFORMITALIA
ISTITUTO NAZIONALE INFORMAZIONI
Controlli indagini investigativi
Ente assicurato
Corso Vitt. Emanuele 107 - Torino

Renault 21: 18 avventure con un litro.

Avventura o saggezza? Non occorre scegliere, basta trovare il giusto equilibrio tra passione e ragione. È allora che si diventa adulti e ci si scopre improvvisamente promossi da padre in amico. Anche la Renault 21 è così: un'auto in perfetto equilibrio tra potenza delle cilindrate e intelligenza nei consumi. Per esempio la motorizzazione 1700 vi garantisce alte prestazioni in velocità ma il minimo dei consumi per la sua categoria. Anche la sicurezza ■ la tenuta di strada sono da record: sospensioni a ruote indipendenti e retrotreno ■ quattro barre di torsione e doppio circuito frenante ad X servoassistito. Renault 21, l'unica auto che vi dà 18 avventure con un litro. **(Da L. 15.650.000 chiavi in mano).**

RENAULT 21. LA SCELTA ADULTA.

Renault 21 benzina: 1400 (165 Km/h), 1700 (185 Km/h), 2000 i.e. (200 Km/h), 2000 i.e. automatica (195 Km/h), 2 litri Turbo (227 Km/h). Renault 21 diesel: 2068 (164 Km/h), 2068 Turbodiesel (177 Km/h). E per chi ama i grandi spazi Renault 21 Nevada 5 o 7 posti; benzina, diesel ■ turbodiesel.

Renault sceglie lubrificanti elf

I Concessionari Renault sono sulle Pagine Gialle

RENAULT
Muoversi, oggi.

ECONOMICI

19 Vendita alloggi

A Settimo (Cn) libero ampio 3 camere cucina bagno ripostiglio cassa L. 110 mi. Ilori volendo mutuo 025 811 532 580.

ABBERVIM in zona Porta Nuova libero 2 camere salone cucina servizi ristrutturato Mutuo Tel. 619 0103

ABBOCASA adiacente corso Palermo ingresso 2 camere soggiorno cucina bagno ristrutturato Tel 011 531 735

ABBOCASA adiacente via M. Cristina ingresso 2 camere cucina doppi servizi centrale Tel 011 531.725 - 531 153.

ABBOCASA Algeriano libero mai abitato ingresso salone 3 camere cucina doppi servizi mutuo 70% Tel. 531.735

ABBOCASA Nichelino villetta indipendente 2 camere cucina bagno L. 80 milioni disturi. Tel 531.153.

ABBOCASA Galileo Ferraris ingresso sala 3 camere cucina bagno mutuo 70% Tel. 011 531 735 - 531 153

ATTICO Crocetta libero splendida posizione recente signorile soleggiato 3 camere cucina doppi servizi. Finzi 535.881.

ATTICO piazza Derna salone 2 camere libero cucinino abitabile terrazzino panoramico. Bertorella 557 6100.

ATTICO via Valgioie salone terrazzo camere cucina bagno mansarda collegate 80 mq bagno box. Bertorella 557 6045.

BARRIERA Milano libero via Belmonte ristrutturato 2 camere cucina servizi mq 70 L. 65 milioni Tel 502 772.

BARRIERA Milano libero 3 camere cucina ingresso servizi ottimo stato mutuo permuta Sagim 847.2577 - 446.453.

BERNARDO libero recente signorile salone 2 camere cucina servizi ascensore box L. 135 milioni. Sam 445.460

BERNARDO 215 milioni soggiorno [redacted] 2 grandi 130 mq 2 camere salone [redacted] 2 bagni box giardino Tel. 447.8193.

BERTELLI 504.660, splendida recente (via Michelangelo) soggiorno 2 camere [redacted] ssande ultimo piano, box.

BERTELLI 582.285 (Piscina limitrofo) in palazzina signorile privato 4 camere 4 bagni cucina ottimo garage.

BERTELLI 583.802, panoramico nuovo (Pino Torinese) salone 2 camere cucina 2 bagni box giardino, libera subito.

BORGARETTO centro libero in casa recente luminoso 2 camere tinello cucinino bagno mq 60 Luciano Vola 866.1366

BORGARO

A pochi minuti da Torino prestigiosi appartamenti in edificio convenzionato nel costruendo centro residenziale Pacific Valle Martiri Libertà. Mutuo agevolato con rate pari affitto. Altretttanti soggetti in posizioni migliori. Ufficio sul posto. Edilcasa 546.164.

BORGO Vittone camere tinello cucinino 80 mq stabile recente volendo mutuo. Tel. 294.808 - 280.287

BUTTIGLIERA recente in palazzina soggiorno camere cucina servizi, cantina box L. 105 milioni. Multiservizi 554.184

CAMPIDOGLIO libero decoroso 3 camere ampia cucina bagno mq 85 L. 48 milioni Casamercato 678.988

CAMPIDOGLIO (via Livorno) libero 2 camere cucina bagno terrazzo mq 60 L. 45 milioni Casamercato 678.988

CARMAGNOLA libero signorile 7 camere tinello angolo cottura bagno box auto L. 75 milioni Promoaffari 60 20

CASABIANCA libera casa indipendente in zona residenziale Valmaranta L. 65 milioni Tel 531 310

CASABIANCA libero signorile zona Perrile camere cucina servizi terrazzo abitazione L. 50 milioni. Tel 531 008

CASABIANCA zona S. Paolo ottimo reddito L. 300 mila mensili a L. 35 milioni Tel 531 310.

CASABIANCA zona Tesorina libero camere cucina servizi tinello abitazione L. 50 milioni rateali Tel 531.008

CASABIANCA 511.008 libero ristrutturato 1° piano camere cucina servizio via Chieri Sella L. 75 milioni

CASABIANCA 531.310 libero corso Vercelli 2 camere cucina servizi terrazzo magazzino interrato L. 78 milioni.

CASABIANCA 531.310, libero Madonna di Campagna 2 camere cucina servizi terrazzo magazzino interrato 78 milioni.

CASABIANCA 631.310, libero piano alto salone 2 camere cucina servizi box doppio L. 132 milioni a Cascine Vica.

CASABIANCA 631.310 libero recente salone 2 camere cucine servizi Cascine Vica L. 132 milioni rateali.

CASABIANCA 531.310, libero residenziale salone 2 camere cucina servizi box abitazione L. 75 milioni Aurelia.

CASAMERCATODUE 752.888 Borgo Vittoria libero ingresso camere tinello cucinino bagno cantina mutuo 75%.

CASAMERCATODUE 756.820 S. Paolo libero luminoso ingresso camere cucina bagni cantina mutuo 75%.

CASAMERCATO 85.44 collina Torino via signorile mq 400 più terrazzo giardino di mq 1700

CASAMERCATO 85.44 corso Principe Oddone ingresso camere cucina con angolo cottura bagno cantina.

CASAMERCATO 85.44 Lingotto ampio ingresso 2 camere tinello cucinotto bagno cantina. Mutuo fino al 75%.

CASAMERCATO 85.44 Madonna Campagna ingresso 2 camere cucina con angolo cottura bagno cantina. Mutuo.

CASAMERCATO 85.44 Mirafiori ingresso 2 camere cucina bagno ripostiglio cantina posti auto

CASAMERCATO 953.4491 libero Vinovo in palazzina splendido 2 camere cucina doppi box milioni articipi.

CASASTANDAR 548.344, libero presso Mercati Generali piano alto casa '82, 2 camere cucina bagno ingresso dilazioni.

CASASTANDAR 548.344, S. Paolo Recta mansarda camera tinello cucinino bagno ingresso minimo anticipo e ottimeda rate.

CASETTA Piela d'Asti 4 camere servizi box giardino mq 60 prezzo molto interessante. Tel. 011 564.491 - 303.027.

CENTRALE in casa signorile soleggiato 2 camere cucina bagno libero fine anno trattasi e dilazioni Tel. 749.5987.

CENTRALE libero signorile ingresso ampio salone 2 camere cucina abitabile piscinetti elegantemente ristrutturato L. 230 milioni La Cittadella 519.280

CENTRALE libero signorile ingresso ampio salone 2 camere cucina abitabile piscinetti elegantemente ristrutturato L. 250 milioni La Cittadella 519.280.

CENTRO CASA 513.301 corso Montepiapoli con stretto in corso 2 camere soggiorno cucina bagno L. 54 milioni

CENTRO IMMOBILIARE corso Castelli libero signorile salone studio 4 camere 3 servizi mq 240. Tel 548.153

CENTRO IMMOBILIARE libero ristrutturato quarto M. Teresa abitazione servizio pro reddito. Tel 519.230 - 548.153.

CENTRO IMMOBILIARE prestigiosa corso Moncalieri in villa epoca prestigioso appartamento mansardato mq 250 giardino privato Tel. 548.153 - 516.229.

CENTRO via Bava 16 libero gennaio '83 elegante casa soggiorno, camere letto, abitabile cucinotto ingresso 2 bagni Tel. 557.8906.

CENTRO via Carrara d'epoca signorile ristrutturato salonone 2 camere cucina doppi servizi. Tel. 545.832.

CHERI centro vendesi alloggi di ingresso, tinello, cucinino, camera e servizio. Ristrutturati. Studio Bosco 011 847.8334

CIRIÈ Viotti 5 vani e servizi con cortile mq 800 per lavorazioni industriali artigianali ed terziario mq 2100. Casa Nova 020.9705.

COLLEGNO corso Francia libero camera tinello cucinino servizi L. 45 milioni. Studio Dacorso 832.711 - 540 783.

COLLEGNO recente ottimo ristrutturato locale 2 camere cucina posti auto mensarda 2 box giardino. Tel 953 4367 Esim.

COLLEGNO Tetrarcoria in palazzina recente splendida camera cucina servizi box auto più privato Tel 953.1617.

CONSERVATORIO 533.322, corso Svizzera camere cucina L. 12 milioni Ufficio occasione per definizione vendita

CONSERVATORIO 533.322 libero piazza Vittorio camera cucina ingresso bagno cantina L. 45 milioni.

CONSERVATORIO 535.322 libero via Vivaldi (piazza Respighi) piano rialzato: camera cucina bagno L. 38 milioni.

CONTI 677.290 corso Orbassano libero signorile salone 2 camere servizi terrazzo panoramico L. 240 milioni

CONTI 977.290 Crocetta libero ottimo casa 1-2 camere cucina servizi. Ristrutturando soggiorno. Op L. 38 milioni.

CONTI 677.290 Mirafiori libero piano alto camera tinello cucinino servizi L. 30 milioni più mutuo 1° casa

CONTI 677.290 S. Rita libero recente [redacted] ioni meno mutuo prima casa.

CONTI 677.290 via Brocchi libero recente piano alto camera tinello cucinino servizi L. 55 milioni meno mutuo.

CONTI 677.290 via Lauro libero ristrutturato soggiorno 2 camere cucina [redacted] p. L. 85 milioni meno mutuo.

CORSO Cosenza (adiacenze) piano alto signorili soggiorno 3 camere cucina ripostiglio grande polifore cantina box. Studio Tecnico 681.2234.

CORSO FRANCIA

Collegno in nuova costruzione alloggi di soggiorno 2 camere cucina 2 servizi ristrutturato autonomo box mutuo permesso. Tecnirentabile 781 073

CORSO Giulio Cesare 7, appartamenti a negozi anche libera. Da 4 posti auto Visite ore 16-18 Tel 011 511 082.

CORSO Marconi monolocali con servizio ristrutturati a partire da L. 12 milioni + mutui vendo Green House 501.821.

CORSO Racconigi libero ottimo uso ufficio 3 camere cucina bagno termo cielinato. Casamercato 670 555

CORSO Racconigi libero presso piazza Robilant soggiorni 2 camere cucina bagno 1° piano mq 100. Finzi 506 881.

CORSO Racconigi libero spaziosi ingresso camere tinello cucinino servizi divisioni immobiliari Associati 506.334.

CORSO Rosselli libero camere tinello cucinino servizi divisioni immobiliari Associati 506.334.

CORSO Traiano piano 8°, 2 camere tinello cucinino servizi vuoto a 6 mesi L. 87 milioni. Aosta 566 607 - 567.774.

CORSO Traiano recente signorile soleggiati 3 camere cucina servizi ottimo investimento Tel. 545.832.

CRIMEA 541.656 (ceri piazza Martinetto (via Assisi) 2 alloggi abbinabili camere tinello cucinino ristrutturati

CRIMEA 541.656 libero Perosa (via Peschiera) 3 camere tinello cucinino bagno ottimo stato 5° piano L. 150 milioni.

CRIMEA 541.656 libero presso corso Belgio 4 camere cucina doppi servizi soleggiato ristrutturato L. 120 milioni

CRIMEA 541.656 libero signorile ristrutturato S. Salvario (via Lamarmora) soleggiato 3 camere cucina servizi

CRIMEA 541.656 libero S. Paolo (via Tolmino) case signorile del 1975 mq 90: 2 camere tinello cucino bagno.

CRIMEA 541.656 libero via P. Cossa 3 camere cucina bagno ristrutturato autonomo ristrutturato L. 98 milioni.

CROCETTA ottimo occupato camere + tinello cucinino servizi camera, terzo ottimo stato mq 1772 stabile mq 2300 Tel. 513.3070.

CROCETTA libero in signorile stabile del 1972 salone 2 camere cucina bagni servizi posto auto L. 650 milioni. Tel. 517.561.

CROCETTA libero prestigioso 220 mq ufficio o studio professionale salone 4 camere bagni. IMP 752.088.

CROCETTA libero soggiorno camera cucina ingresso servizio posto auto d'epoca L. 108 milioni. G.R. 501.821

CROCETTA libero soggiorno 2 camere cucina servizio abitab e cantina L. 120 milioni. Tel. 404.0021.

CROCETTA libero 2 camere cucina bagno 4° piano no ascensore pese d'epoca L. 85 milioni dilazioni Adele 842.758

CROCETTA presso Re Umberto libero signorile recente soggiorno 2 camere cucina bagno mq 110 Finzi 506.881

CROCETTA signorile recente piano alto ascensore soggiorno 2 camere cucina servizi L. 180 milioni. Tel. 741.0122.

CROCETTA 3 camere cucina bagno terzo oltre L. 52 milioni 800 mila dilazionate Tel. 741.31.25.

CUNEANA libero adiacenti provinciale 2-4 camere servizi box giardino privato. G.R. L'Immobiliare 320.524.

DRUENTO libero recente panoramico in villetta alloggio più mansarda tetto autonomo volendo box. Esim 512.012.

ECCOCASA 588.368 C. Giulio Cesare libero ingresso 2 camere cucina servizi 80 mq più box. L. 110 milioni.

ECCOCASA 901 4439. Gilemeo alloggio in nuovo ingresso 2 camere cucina servizi ottime condizioni L. 21 milioni.

EDILCASE 548.164, Madonna p.zza Carlo libero 6° piano ingresso soggiorno 2 camere cucina bagno cantina box.

EDILCASE 548.164 vende a Cavoretto casetta libera indipendente di mq 186 su 2 piani più sottotetto e giardino.

EDILCASE 548.164, via Luciano vende casa di 4 alloggi liberi a locali con terreno di circa mq 800. Ottimo prezzo.

ESIM libero centralissimo presso via Lagrange salone 4 camere cucina doppi servizi permuta. Tel. 512.012.

ESIM libero C.so Turin via Pejron signorile salone 3 camere cucina tinello doppi servizi giardino Tel. 512.013.

ESIM libero corso Agnelli stabile recente salone 2 camere cucina doppi servizi permuta. Tel. 512.012.

ESIM libero corso Belgio fronte collina vistato 2 camere tinello cucinino bagno dilazioni Tel. 512.013

ESIM libero Crocetta presso corso Assisi camere tinello cucinino bagno ripostiglio No ascensore. Tel. 512.012.

ESIM libero piano alto ampio camere tinello cucinino terrazzo soggiorno L. 98 milioni 500 mila. Tel. 512.013.

ESIM libero piano alto ampio monolocale arredato più cucinino bagno termo ascensore L. 45 milioni. Tel. 512.012.

ESIM libero presso corso Brunelleschi recente signorile salone 3 camere cucina doppi servizi box. Tel. 512.013.

ESIM libero S. Paolo via Mella panoramico camere tinello cucinino bagno ottimo prezzo. Tel. 512.012.

ESIM libero via Nizza recente signorile soggiorno 2 camere cucina doppi servizi box. Tel. 512.012.

ESIM occupato Lucento via Bistagno camere tinello cucinino servizi ottimo prezzo. Tel. 512.012.

ESIM Venchiglia libero quarto su 8 piani soggiorno 2 camere cucina bagno. Tel. 512.012.

EUROCASA A 547.470 libero via Tolmino soggiorno 3 camere tinello cucinino servizi 6° piano ristrutturato.

EUROCASA B 513.726 libero corso Sebastopoli (Grugliasco) appartamento 200 mq circa panoramico volendo divisibile, salone 2 camere tinello servizi soggiorno camere tinello servizi ristrutturato.

EUROCASA C 513.748 libero adiacenze nuovo tribunale panoramico 2 camere tinello cucinino servizi dilazioni.

[redacted] 504.380, presso corso Potenza libero fronte giardini soggiorno primera cucina servizio ingresso cantina completamente ristrutturato L. 68 milioni.

EUROCASE 505.208 Barriera di Milano libero corso condizioni 2 camere tinello servizio ingresso L. 68 milioni.

EUROCASE 505.208, (via corso Sebastopoli libero soggiorno camere cucina servizio ingresso mq 87 L. 72 milioni.

EUROCASE 505.458 corso G. Cesare 4-bella ristrutturato ingresso living camere cucina servizi L. 52 milioni.

FALLA & BERTINETTO libero Falella via Cigliano corso nuovo 2 ingressi 4 camere cucina abitabile più mansarda abitabile mq 60 termo centrale. L. 145 milioni quarto piano no ascensore. Tel. 741.2574.

FALLA & BERTINETTO 741.2574 libero Bonjiorno camere tinello cucinetta bagno L. 48 milioni dilazioni.

FALLA & BERTINETTO 741.2574 libero S. Paolo corso Peschiera 4 camere cucina bagno L. 110 milioni

FALLA & BERTINETTO 741.2574 libero via L. Rossi camere tinello cucinino bagno. L. 48 milioni dilazionabile.

FALLA & BERTINETTO 741.2574 libero zona via Rosolino Pilo ultimo piano termo ascensore 2 camere tinello cucinino bagno L. 104 milioni.

FATO OSCAR 335.8184 libero corso Monte Cucco 150 mq piano alto signorile ascensore box auto.

FIANO in nuova palazzina ultimi alloggi di 4 vani servizi box termo autonomi. Dilazioni. Permute C.B.I. 970.5432.

FIRMI

libero corso Sebastopoli recente (1971) signorile mq 110 [redacted] camere [redacted] luminoso piano intermedio giardino, Tel 531 970

FIRMI

libero via Duchessa Jolanda (Cit Torino) semisignorile recente 4 camere cucina riservati mq 125 piano intermedio Fiore mutuo. Tel. 503 077.

Fitili

libero via 101 Settimo stesso stabile più alloggi mq 100-140 ottimi utilizzo abitazioni ferrocamere portaneria. Fiore mutuo e permute. Tel. 540 887.

FIUMI 503.810 libero presso piazza Statuto ristrutturato [redacted] cucina bagno. L. 10 milioni e [redacted] mensili.

FIUMI 505.800 libero presso piazza Statuto ristrutturato 2 camere cucina bagno L. 10 milioni e [redacted] mensili.

FIUMI 505.800 libero subito in casa decorosa camere cucina bagno completo senza arredo da L. 350 mila mensili.

FIUMI 561.980 corso Ferrucci camere tinello bagno termoautonomo. L. 45 milioni. Esecuzione di stabile (2/98).

G.E.A. vende corso Vercelli alloggio 2 camere cucina e no L. 27 milioni. Tel. 518.939.

G.E.A. vende libero via Mongrando piano 2° soggiorno cucina [redacted] ampio ingresso servizio. Tel. 518.939.

GEMINI Borgo Vittoria stessa casa appartamenti da 1-3 camere cucina ingressi. Tel. 517.596.

[redacted] Monginevro soprelevata [redacted] uso ufficio 2 alloggi 7 camere 2 bagni. Tel. 517.568.

GENERALE IMMOBILIARE 66.20 corso Monte Grappa libero ristrutturato 2 camere cucina bagno termo ascensore.

GENERALE IMMOBILIARE 8520 corso Unità libero 2 camere cucina servizi posto auto finanziabile 75%

GENERALE IMMOBILIARE 8520 corso Vanzetti libero ultimo piano 2 camere 2 letti servizi termo ascensore.

GENERALE IMMOBILIARE 66.20 Mirafiori recente camere tinello cucinino abitabile subito. Fabbricatori.

GENERALE IMMOBILIARE 8520 Montcalieri corso Roma libero recente 2 camere cucina bagno 2 balconi. Mutuo.

GENERALE IMMOBILIARE 8520 Pozzo Strada libero camere tinello cucinino bagno solo L. 12 milioni contanti.

GENERALE IMMOBILIARE 8520 grazioso libero ottimo appartamento 45 mq termo autonomo, dilazioni

GENERALE IMMOBILIARE 8520 graziosa libero soggiorno salone 2 camere cucina bagni mutuo.

GENERALE IMMOBILIARE 8520 presso corso Grosseto stabile decoroso ultimo piano libero 3 camere tinello bagno.

GENERALE IMMOBILIARE 8520 S. Paolo 2 alloggi abbinabili per totali 5 vani possibilità mutuo

GENERALE IMMOBILIARE 8520 strada S. Brigida prestigiosa villa a schiera su 2 piani totali 7 vani giardino.

GENERALE IMMOBILIARE 8520 via Monginevro libero ristrutturato piano alto 4 camere cucina bagno dilazioni.

GIUDITUCCI IMMOBILIARE
corso Massimo d'Azeglio 108 vendesi attico mq 80 più terrazzi splendida vista Po e collina. Tel. 650.9104 - 650.9007

GIUDITUCCI IMMOBILIARE
corso Orbassano angolo via Pinerolo vende appartamento camere tinello cucinino balconi servizio L. 43 milioni più mutuo 36 milioni. Tel. 650.9104 - 650.9007.

GIUDITUCCI IMMOBILIARE
Crocetta via [redacted] 81 vende elegante appartamento 3-4 camere sala cucina doppi servizi Tel. 650.9104 - 650.9007.

GRANARI piazza Carducci adiacenze libero soggiorno camere cucina servizi ristrutturato autonomo. Tel. 505.617.

GRIMALDI via Villa della Regina libero primo piano soggiorno 2 camere cucina ingresso servizi centro. Tel. 505.617.

GRUGLIASCO libero stabile camere + cucinotto servizi centro. Tel. 9522.4307 Esim.

GRUGLIASCO via Quarto dei Mille libero agosto '83 salone 2 camere cucina bagni cor anno 80. Se[redacted]

GRUPPO D'ACQUISTO IMMOBILIARE 390.505 corso Palermo camere tinello cucinino 2 camere cucina bagno mutuo.

(continua)

Safari nel parco dell'Ospedale dove miagolavano troppi gatti

Esche e gabbie nel giardino dell'Amedeo di Savoia
Per catturare gli animali
Erano il «magazzino» delle pulci
Ma adesso arriveranno i topi?

Ospedale Amedeo di Savoia. Nei giorni scorsi i malati [illegible] finestre [illegible] corsie hanno dovuto assistere [illegible] malinconico spettacolo: [illegible] camioncino [illegible] si è fermato nel parco dell'ospedale, [illegible] sistemato [illegible] verde gabbie con esche e [illegible] ripartito carico di gatti. I felini [illegible] hanno opposto alcuna resistenza, tanto che alcuni sono stati collocati nelle gabbie direttamente con le mani. I gatti sono stati trasferiti subito [illegible] canile municipale di via Germagnano, dove saranno soppressi [illegible] un'iniezione di Tanax.

L'«operazione gatto» è l'esito [illegible] una «presa di coscienza» del Comitato di gestione dell'ospedale, [illegible] agosto ha ritenuto che fossero troppi i gatti nel cortile dell'ospedale. *«Ma nel nostro ospedale i problemi [illegible] igiene [illegible] ben altri* — dice [illegible] infermiere coraggiosamente gattofilo —, *anzi, [illegible] pulci sanno qui dentro l'igiene è l'ultima cosa. Un tempo una volta al [illegible] si procedeva ad una radicale disinfezione di tutto l'ospedale, mentre con l'Usl 1-23 la stessa disinfezione si attuò solo una volta l'anno e su chiamata. Per questo abbiamo le pulci [illegible] cantine e nei sottoscala».*

[illegible] pulci sono infatti le vere responsabili [illegible] turbata pace dell'ospedale [illegible] di Savoia. Infatti gli operai della Sip, chiamati per procedere a lavori interni, sentendosi mordere dalle pulci hanno incrociato le braccia e si sono rifiutati di lavorare. (Solo in seguito sono scese nelle cantine, [illegible] accompagnati [illegible] disinfettore, munito di apparecchiature [illegible] tume).

«Eliminando i gatti non forma [illegible] pulizia ma arrivano i topi — ammonisce un'infermiera, consapevole che la strage dei gatti [illegible] il problema —. *Inoltre qui la gente posa gattini neonati e gatti adulti che non può più tenere con sé, perché qualche boccone [illegible] gatto lo trova sempre in una struttura in cui si cucina per molte persone».*

D'altra parte, sotto il profilo legale, pare proprio [illegible] pell'iniziativa [illegible] si debba ravvisare un arbitrio ingiustificato. Infatti secondo il d.p.r. dell'8 [illegible] n. 320 del codice penale — che regolamenta [illegible] cattura [illegible] e [illegible] gatti [illegible] *di prevenire la rabbia* —, il gatto [illegible] *è mai* [illegible] considerarsi randagio, [illegible] cui la [illegible] è [illegible] per motivazioni d'ordine sanitario previo accertamento [illegible] stato [illegible] del gatto ad opera dell'ufficiale veterinario. Un'eccezione sono solo i casi contemplati dall'articolo 86 e 87 dello stesso d.p.r. che autorizza la cattura di gatti che siano stati morsicati da animali rimasti ignoti o che mordano essi stessi. «Ogni altra forma di cattura» recita testualmente il d.p.r. *«è da considerarsi illegale e perseguibile a norma di legge. I gatti sono da tutelarsi sul loro territorio, le persone che se ne occupano vanno favorite e il [illegible] dei gatti va contenuto con sterilizzazione chimica o chirurgica».*

[illegible] I gatti dell'Amedeo di [illegible] sono floridi e in piena salute, e chi vuol [illegible] che sono malati, li deve prima [illegible] o [illegible] visitare. La malattia dovrebbe essere inoltre tale da mettere in pericolo la stessa salute umana. E' inoltre strano che [illegible] altri ospedali convivano serenamente coi loro gatti: nei cortili delle Molinette prosperano felicemente.

Marisa Di Bartolo

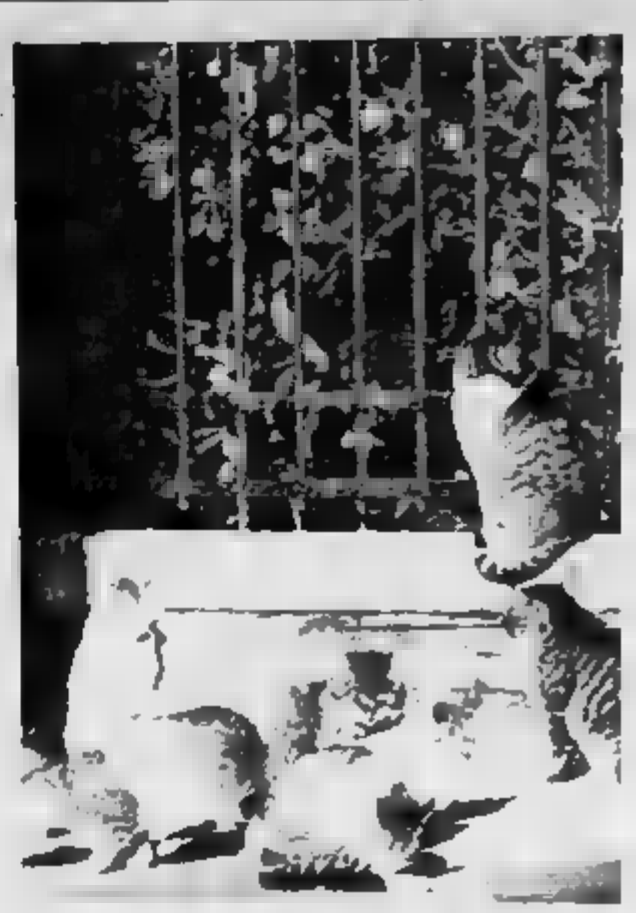

I gatti dell'Amedeo [illegible] Savoia faranno una brutta fine

---

[illegible] i gatti di colore, perché vedranno lolio».

Attilio dell'8 ottobre citava troppo presto Ionesco

Gianni [illegible]

A funerali avvenuti lo annunciano con immenso dolore e angoscia la moglie Marisa, i figli Laura con Vito, Eleonora Caterina Stefano, Paolo con Raffaella e Allen, Pietro con Valentina Daniela e Matteo, Andrea con Eva.
— Torino, 11 ottobre 1988

Piangono l'indimenticabile *Gianni* la sorella Anna con Renato, le figlie Giovanna e Paola con Gennaro e Francesco, Paola con Mario, i figli Francesco con Loredana, Leonardo con Elisa, Sofia, Chiara, Giulia.

Gianni e Bruna Berta ricordano con profonda stima ed ammirazione il

prof. ing. Giovanni [illegible]

e sono vicini con affetto a Pietro e alla famiglia.
— Torino, 8 ottobre 1988.

Gli Amici e Colleghi della Giovanbattista sono vicini a Pietro nel ricordo del caro papà

prof. ing. Giovanni Jarre
— Torino, 8 ottobre 1988.

Carla e Maria Luisa Ferreri piangono la morte del carissimo amico

prof. Gianni Jarre
— Torino, 8 ottobre 1988.

Luisa e Sandro, Edda e Massimo con i figli piangono il carissimo GIANNI.

Gigi e Alda partecipano al dolore di Pietro e Valentina.

Ricordando la grande umanità di

Giovanni Jarre

Lucetta e Mario Benzecry si stringono affettuosamente a Laura.
— Torino, 12 ottobre 1988.

Angosciati dal dolore piangiamo insieme con Marina e i suoi figli la scomparsa di GIANNI che ci ha sempre dato la ricchezza inestimabile della sua bella, profonda amicizia. Lella, Nilma, Luigina, Paola, Carla, Nena, Nora, Anna, Roberto.

La borsa si stappa, l'anima è libera. Gaetana, Marinella, gli Amici della Cascina, vicini con affetto a Marina, accompagnano con il cuore il grande amico GIANNI dove la morte è Vita.

Con infinito rimpianto sono vicini a Michi e ai suoi figli Franco, Gigi Elena Guido, Alessandro, Paola, Mario Fabiani.

Il personale tutto del Centro Studi sulla Dinamica dei Fluidi del Consiglio Nazionale delle Ricerche ricorda con grande rimpianto il suo direttore

prof. Giovanni Jarre

Federico Annegiani
Alberto Benedetto
Carlo Bisogniero
Gianfranco Clovera
Rocco Loiodice
Riccardo Malvano
Umberto Mastroiani
Sandro Oggiano
Piergiorgio Pivetti
Roberto Tassone.
— Torino, 11 ottobre 1988

La Sezione torinese AIDAA (Associazione Italiana di Aeronautica ed Astronautica) partecipa al lutto della famiglia per la scomparsa del socio

prof. Giovanni Jarre
— Torino, 11 [illegible]

Cristoforetti e Linda partecipano al dolore della famiglia per l'improvvisa perdita del signor

Giovanni Jarre
— Torino, 10 ottobre 1988.

Lina, Rosetta con Paolo, Anna e famiglie, Mariagrazia e Silvia partecipano il [illegible]

La famiglia Sesse partecipa.

I colleghi ed il personale tutto del Dipartimento di Tecnologie e Sistemi di produzione partecipano al lutto della famiglia per la perdita del

prof. Giovanni Jarre
— Torino, 11 ottobre 1988.

Maria Cristina e Giovanni Saracco partecipano al dolore della famiglia.

Il Direttore, i colleghi e il personale della Cattedra di Neuropsichiatria infantile dell'Università partecipano al dolore della dr. Laura Jarre per la perdita del PADRE.

Rettore, Prorettore, Consiglio di Amministrazione, Direttore Amministrativo, Presidi, Corpo Accademico ed personale tutto del Politecnico di Torino annunciano la prematura scomparsa del

prof. Giovanni Jarre
Ordinario di Costruzione
Benemerito della Scuola,
della Cultura e dell'Arte

esprimono il più profondo cordoglio e partecipano al dolore dei famigliari
— Torino, 10 ottobre 1988

Giorgio e Paola con Gregorio vi sono profondamente vicini.

I colleghi e il personale del Dipartimento di Automatica e Informatica del Politecnico partecipano al dolore della famiglia per la morte del

prof. Giovanni Jarre

e ne ricordano l'alto valore scientifico e umano.
— Torino, 8 ottobre 1988.

Ricordando [illegible] collega

Gianni [illegible]

partecipano al dolore della famiglia:
Fedele Abbatista
Corrado Agnese
Paolo Allis
Matteo Andriano
Paolo Angiletti
Enrico Antonelli
Ettore Antona
Antonietta Aquilante
Pietro Appendino
Sergio Arina
Giancarlo Azzi
Giovanni Ballingardi
Guido Bacigalupini
Vilma Baiglio
Ida Bonzani
Lorenza Borello
Melania Bosco
Giampiero Brusco
Cesare Brisi
Antonio Burdese
Giuseppe Busai
Carlo Buzano
Piero Buzano
Pasquale M. Calderale
Paola Campanaro
Giuseppe Canale
Andrea Emilio Catania
Sergio Chiesa
Gianfranco Chiodelli
Margherita Cirillo
Guido Colasurdo
Graziano Corti
Nicola e Rosa D'Ulisi
Salvatore D'Angelo
Pier Paolo Delpiazzo
Francesco Demichelis
Marco Di Bitonto
Carlo Ferraresi
Carla Vincenzo Ferrari
Carla e Vincenzo Ferro
Ottavia e Antonio Filosofi
Donato Fiore
Biagio Gallotta
Mirella Garavelli
Luigi Garibaldi
Giancarlo Genta
Massimo Germano
Agostino Gianotto
Piero Gili
Mario M. Gola
Carlo Grillo Pasqualotti
Gianni Guerra
Antonio Guglielmo
Gaetano Iuso
Giovanni Jacazio
Mario Lauzurano
Attilio Laurenti
Riccardo Lovero
Eugenio Longa
Giuseppe Lovera
Maria Lucco Soriero
Luigi Lugiato
Mario Maja
Andrea Mauquilio Barbetta
Claudia Maselli e famiglia
Piero Mazzarli
Dott. Federico Michelotti
Enrico e Bruna Minetti
Elio Mirabil
Alberto Morelli
Piero Morelli
Martino Marchisi e famiglia
Alfredo Negro
Nicola Nervegna
Patrizio Nuccio
Claudia Oddone
Marco Ordisi
Michele Orlando
Maurizio Pandolfi
Miriam Pandolfi
Aldo Pasquarelli
Maria Pelanda
Marino Perusel
Mario Peri
Giambattista Pezzoli
Egle Pozzo
Gian Luigi Perasso
Maria Pia Prati Goglio
Mario Quaglia
Paola Quaglietti
Piero Guerzi
Rita Quenda
Renzo Guari
Francesco Raffa
Tarcisio Remondi
Mario Rosati
Gianfranco Rosati
Maria Teresa Regis
Dino Regaci
Giuseppe Rizzi
Carla Richenno e famiglia
Riccardo Rigotti
Aurelio Roberti
Giovanni Roccati
Giulio Rovere
Massimo Revelotta
Giuseppe Ruffinatti
Alfredo Saccni
Giovanni Saggese
Piero Saverelli
Silvio Sicard
Paolo Spinelli
Agnella Stragamacchia
Lelio e Dino Striglietti
Alfredo Striglietti
Giuseppe Sureca
Giorgio Tabone e famiglia
Angelo Tartaglia
Daniela Tordella
Laura Traversi
Maria Teresa Vasca
Mario Vedrascbino
Piero Velabrega
Giuseppe Villero
Stefania Vitl
Luca Zanetti
Angela Zanettini
Enrica e Rodolfo Zola.
— Torino, 10 ottobre 1988.

Vittorio, Gioan Marchisi partecipano al dolore.

Arte Pavelli partecipa sentitamente al lutto

Guido e Gabriella Balforte partecipano al lutto della famiglia.

Angela, Alice e Furio Valla partecipano commossi al lutto della famiglia.

Bruno Pistone, ricordando per la repentina scomparsa dell'amico

Gianni Jarre

partecipa al cordoglio della famiglia.
— Torino, 10 ottobre 1988.

Gli Amici della Casa Editrice Bollati Boringhieri si stringono affettuosamente a Marina e ai figli nel dolore per la scomparsa di

[illegible] Jarre
— [illegible] 1988.

«Direttore e il personale [illegible] di Medicina -G. [illegible] partecipa al lutto della famiglia per la scomparsa del

prof. ing. Gianni Jarre

direttore del Centro di dinamica del fluido del C.N.R.
— Torino, 8 ottobre 1988

L'Archivio Nazionale Cinematografico della Resistenza ricorda l'amicizia e la preziosa collaborazione di

Gianni Jarre
— Torino, 8 ottobre 1988

Vicini ai fratelli piangono GIANNI gli amici Bruna e Carlotta, Cici e Mario, Flavia, Franca, Pia, Chicchi. Si uniscono Giorgio Daniel e Magda Tolosano, Graziella Fornengo e Mario Peri, Claudia e Marisa Magrin, Magda Olivetti.

Giuseppe e Giovanna Cirillini partecipano al lutto della famiglia Jarre

Patrizia e Gianluca Cavanaugh con Tommaso e Davide sono vicini a Laura, Pietro e tutta la famiglia con grande affetto

Marcel e Pilla Hubler partecipano al dolore della famiglia.

L'Accademia della Scherma di Torino partecipa con profondo cordoglio la scomparsa del Socio nazionale

prof. Giovanni Jarre
— Torino, 10 ottobre 1988

Ruggero Paola Ludovico Bessemoria Marta Soldati partecipano al dolore per l'improvvisa scomparsa di GIANNI.

Gli Amici della Casa Editrice Einaudi sono vicini a Marina con molto affetto nel dolore per la scomparsa di

Gianni Jarre
— Torino, 10 ottobre 1988.

Sergio Benedetteni partecipa al dolore della famiglia per la scomparsa del caro amico e stimato maestro

prof. Giovanni Jarre
— Torino, 10 ottobre 1988.

La Fondazione «Giorgio Amendola» partecipa al cordoglio per la scomparsa del

prof. Giovanni Jarre
assistente ospedaliero
del Comitato Scientifico
— Torino, 10 ottobre 1988.

Il Direttore, il Personale docente e non docente del Dipartimento di Matematica e il CISIAM partecipano al lutto della famiglia per la perdita del

prof. Giovanni Jarre
— Torino, 10 ottobre 1988

Addolorati annunciano la scomparsa di

Gilda Secondo
ved. Ostorero
di anni 87

il figlio Renato con la moglie Carla, la nipote Paola col marito Stefano, il nipote Corrado e parenti tutti. I funerali mercoledì 12 corrente mese alle ore 10 nella parrocchia dei Cappuccini
— Alpignano, 10 ottobre 1988

Partecipano al lutto di Franco e Carla le famiglie Amisano, Berta, Cantaru, Castelli G., Castelli P., Germano, Pistis, Rolfi, Unalgen, Vitarelli.

E' improvvisamente mancata all'affetto dei suoi cari

Mariavittoria Formaro
in Lo Verso

Ne danno il triste annuncio il marito Franco, i figli Diego, Paola, il papà, parenti tutti. Funerali mercoledì 12 corr. ore 10 cappella cimiteriale Meisino
— Torino, 8 ottobre 1988

Zio Renato ricorderà sempre la cara MARY.

Prendono parte commossi al dolore di Fabio, Diego e del papà gli amici:
Giorgio Barbero
Sandro Martinetto
Vittorio Capra
Enrico e Riccardo Pecenti
Marino e Daniela Patello
Mario Berta

Carmen e Vittorio Barbano profondamente commossi partecipano al dolore di Fabio, Diego e del papà.

Zia Lilia e zio Teodoro con immenso dolore piangono la perdita della cara MARY.

Iolanda e Renzo, Lia e Bruno, Cristiano e Daniela ricordano MARY con tanto affetto.

E' improvvisamente mancato all'affetto dei suoi cari

Pierino Debernardi
falegname
anni 56

La annunciano addolorati la moglie Rosina, la nuora Graziella, le nipoti Maria Cristina e Maria Luisa. Il cognato e le cognate, i nipoti, parenti, amici e conoscenti della Ditta Deposti. Funerali mercoledì 12 ottobre ore 10 parrocchia S. Alfonso, partendo dall'ospedale Maria Vittoria. La salma verrà tumulata nel cimitero di Moncalvello (Vc). S. Rosario martedì 11 ore 18,30 parrocchia S. Alfonso.
— Torino, 10 ottobre 1988.

E' mancata l'anima santa di

Elisa Scati
in Aprà

La piangono il marito Giuseppe, i nipoti e la nipote Lucia Simona. Funerali mercoledì 12 ore 9,15 parrocchia Madri Assistrice. La presente è partecipazione e ringraziamento
— Torino, 10 ottobre 1988.

E' improvvisamente mancato all'affetto dei suoi cari

Luigi Balduzzi

Ne danno il dolorato annuncio, a funerali avvenuti, la moglie Delly, il nipote Luigino con la moglie Vanda e il figlio Fabio e parenti tutti.
— Cavallo di Airasca, 10 ottobre 1988

I dirigenti Ester, Felice, Cristina, Luigia, Attilio e Federico ricordano il caro GIGI.

La famiglia Bilia e Vanosa partecipano al dolore di Dolly.

Josef Gianni e Roberto Capriano si uniscono al dolore di Dolly per la perdita del caro GIGI.

Maria Feira e famiglia sinceramente commossi partecipano al grande dolore.

Dopo lunga malattia è mancata

Palmina Barbero
in Gerassino

Con profondo dolore e nel vivo ricordo degli anni vissuti insieme lo annuncia il marito Tarcisio con la figlia M. Luisa, Giuliana, Simonetta, i generi Andrea, Carlo, Fausto, i nipoti Claudio, Anna, Andrea, Stefano, la sorella Vincenzina, suor Luisa, Giuseppina, cognati e parenti tutti. Un affettuoso ringraziamento alle signore Pina, Liana, Lucia, Lina per l'assistenza prestata. La cerimonia funebre si svolgerà presso la chiesa di Gesù Nazareno mercoledì 12 corr. alle ore 8,15 e la tumulazione avrà luogo a Nizza Monferrato nella tomba di famiglia.
— Torino, 9 ottobre 1988

Vincenzo e Luisa Rutta si uniscono al dolore di Tommaso Gerassino e famiglia per la perdita della cara

Palmina Barbero
— Torino, 11 ottobre 1988

La famiglia Chierese si unisce al dolore di Tommaso Martinasa Giuliana Gerassino.

Affettuosamente vicini a Mariuccia gli amici
Renata Renzo Bianchi
Dola Andrea Miglietta
Luisa Franco Negro
Rosetta Stefano Ricciardone
Gabriella Carlo Rigamonti.

Maria Luisa Franco Remotti sono vicini a Simonetta.

E' mancato
Corrado Rabaoli
anni 65

L'annunciano la moglie Elvira Calvi, la figlia Giuliana col marito Michele, il nipote Giorgio, parenti tutti. Funerali in privati oggi ore 9 parrocchia Nuova Colleg.
— Rivoli, 11 ottobre 1988

Dopo lunga malattia è mancata

Giovanna Musso
ved. Pisra
anni 79

Ne danno il doloroso annuncio il figlio Franco, la moglie Antonella e nipoti. I funerali avranno luogo mercoledì 12 dal l'Ospedale Molinette (via Santena) alle ore 12,30 per Piante (Cn)
— Torino, 10 ottobre 1988.

Piangono la scomparsa GIOVANNINA, Giuseppe, Maria, Cristina, Massimo, cugini, nipoti, pronipoti

La famiglia Trivero sentitamente partecipano

Maria e Bruno si uniscono al dolore di Franco.

Celebrazione è mancato

Giuseppe Viale
Ragazzo del '99

Lo piangono la figlia Ida, il fratello Edoardo, nipoti, parenti e amici. Un particolare ringraziamento al dott. Giancarlo Zavattaro per le assidue cure prestate ad a Margherita e Luigi Concina. I funerali si svolgeranno oggi alle ore 8,15 nella parrocchia S. Alfonso.
— Torino, 9 ottobre 1988.

Catalanotti, Inquilini, Amministratori partecipano vivo parte al dolore della famiglia.

Improvvisamente è mancato all'affetto dei suoi cari

cav. Giovanni Ezio Turci

Addolorati ne annunciano la morte Alma; le figlie Elena, Laura, i generi Alfredo, Stefano, le care nipoti Elisabetta, Simone Roberta, Federica; la consorella Franca Pecchetto. Funerali giovedì 13 corr. ore 8,15 parrocchia Madre Madre della Chiesa.
— Torino, 10 ottobre 1988

Sono affettuosamente vicini ad Alma e famiglia

Matilde Giovanni Lazzi e famiglie
Biagi e Maurizio Arlenda.

Partecipa al dolore di Laura la famiglia Alatopp.

E' mancata all'affetto dei suoi cari

Maria Paoli in Pozzo

Lo annunciano il marito con la figlia Paola, sorella, fratello, cognati, nipoti e parenti tutti. Il funerale avrà luogo martedì 11 c.m. alle ore 14,30 partendo dall'ospedale S. Luigi.
— Torino, 10 ottobre 1988.

Zia Rosina con i figli Ernesto e Sergio partecipano al dolore di Elsa e Vilma.

La famiglia Castello piange fraternalmente DARIO.

Nel ricordare il caro amico DARIO si uniscono al dolore le famiglie
Aldo Granaglia
Francesco Grosso
Franco Visco
Giacomo Mongelli
Giuseppe Mascarello
Mario Arletti
Valeria Oggero.

Darla Boasù
ved. Rossetto

è mancata. L'annunciano Maria, Alessandro, Claudia, nipoti. Funerali 13 corrente, ore 11,30, via Santuario, Fraz. San Marco, via Banaro
— Torino, 11 ottobre 1988

Walter si associa al cordoglio della famiglia.

Il Presidente, l'Amministratore Delegato, il Vicepresidente, i Membri del Consiglio di Amministrazione e del Collegio Sindacale, la Direzione, i Dirigenti e il Personale tutto della S.A.D.A.T. S.p.A. partecipano sentitamente al grande dolore delle famiglie Farsetto per la scomparsa di

Antonio Farsetto
— Caselle Torinese, 8 ottobre 1988

La Sede del F.A.S.F.A. di Rivoli partecipano al dolore della Presidente Ilaria per la scomparsa del marito

dott. Paolo Rossano
— Rivoli, 10 ottobre 1988

Giuliana e Vivi De Paoli sono vicini a Gianni per la scomparsa del padre

[illegible] Paolo Rossano
— Torino, 11 ottobre 1988

Bastiga, Eriana ed Elisa Mercalio esprimono per la dipartita del caro amico

Paolo Rossano

prendono parte al grande [illegible] e del figli.
— Torino, 10 ottobre 1988.

Gianna Testa e tutta la Aldo Film partecipano sentitamente al lutto che ha colpito la famiglia Regis per la scomparsa di

Anita Bethod
— Torbone, 11 ottobre 1988.

La Stadio Yesta è vicina al dolore della famiglia Regis per la perdita di

Anita Bethod
— Torino, 11 ottobre 1988

Sono vicini a Luca, Monique e Marcella.
Vera Morighi
Roberto Arena
Gino Rovere
Yanna Bianco
Renana Colonna

Presidenza, Vicepresidenza, Consiglio d'Amministrazione, Direzione, Dipendenti e Collaboratori del Teatro Regio di Torino esprimono le loro sentite condoglianze all sovrintendente Elio Zeffert per la perdita del padre

Gui[illegible] Zeffert
— Torino, 10 ottobre 1988

La famiglia Festa è affettuosamente vicina ad Anna e Giorgio piangendo l'indimenticabile amico

ing. Guglielmo Helmsdorff
— Torino, 10 ottobre 1988

Chiara e Leonardo Michelotti partecipano al grave lutto di Gian Franco Rubaudo per la perdita del padre

dott. Ettore Trossarelli
— Torino, 11 ottobre 1988.

Condotti Giuseppe e Collaboratori L.T.V. si uniscono al dolore per la scom[illegible]

Bartolomeo [illegible]
— Torino, 11 ottobre 1988.

La Kernel Spa ed i suoi Collaboratori partecipano al dolore del sig. Franco Rambaudi per la scomparsa del suo congiunto signor

Bartolomeo Rambaudi
— Torino, 10 ottobre 1988

Vittorio Fassachia e famiglia, profondamente addolorati, sono affettuosamente vicini a Giorgio Cerrato, da molti anni appassionato [illegible], per la scomparsa della madre signora

[illegible] Garda
ved. Cerrato
— Venaria, 10 ottobre 1988

La Effevi, Collaboratori, Colleghi ed Amici profondamente commossi partecipano al lutto di Giorgio Cerrato.

[illegible] Amministratore, Collaboratori, Dipendenti partecipano al grave lutto di Giorgio Cerrato

Ricordandomi sempre con affetto

Liliana [illegible]

gli Amici e Colleghi della Sest Divisione Elet SpA
— Torino 9 ottobre 1988

Dopo lunga sofferenza è mancato a

geom. Antonio Scalva
ex dirigente F I A T

L'annunciano la moglie Elda, la figlia Manuela, Gilda con Valerio, gli adorati nipoti Elena ed Enrico, Un particolare ringraziamento al dott. Sagia, ai prof. Rollo e personale paramedico dell'Ospedale Santa Croce di Moncalieri. Per desiderio funerali telefonare al 851 561. La presente è partecipazione e ringraziamento.
— Torino, 10 ottobre 1988

Improvvisamente è mancato

Menotti Dario Braga
anni 61

L'annunciano la moglie Elsa, la figlia Vilma e l'adorata Ivanina, i cognati Aldo e Lidia con Gianni e Roberto, parenti tutti. La cara salma partirà dall'ospedale Mauriziano di Lanzo mercoledì 12 ore 10,30 e funerali in Torino parrocchia Maria Madre della Chiesa ore 11,45.
— Torino, 10 ottobre 1988.

Zia Rosina con i figli Ernesto e Sergio partecipano al dolore di Elsa e Vilma.

La famiglia Castello piange fraternalmente DARIO.

Nel ricordare il caro amico DARIO si uniscono al dolore le famiglie
Aldo Granaglia
Francesco Grosso
Franco Visco
Giacomo Mongelli
Giuseppe Mascarello
Mario Arletti
Valeria Oggero.

E' mancato
Mario Accatino

A funerali avvenuti ne annunciano la morte Maddalena Sesia, la figlia Rinaldo vedova Bella con i figli Claudia, Anna, Giovanni e Mario, cognati e nipoti. Funerale presso la parrocchia Sobrarus. Per orario telefonare 852 208
— Torino, 10 ottobre 1988.

I contadini Cavalera e Pino Barello partecipano al dolore.

La famiglia Gianadrea e famiglia commossi partecipano

La famiglia Musso e Prona partecipano al dolore [illegible]

Improvvisamente è mancato
M. M.
col. Aldo Alterio

Pel supremo volere del Padre ne danno annuncio e funerale avvenuto la moglie Angela, la adorata figlia Helen con Armando Guido, il fratello, le sorelle, nipoti e parenti tutti. S. Messa di ringraziamento il 6-11-88 ore 18 nella cappella dell'ospedale Maria Vittoria.
— Torino, 5 ottobre 1988.

Partecipano addolorati gli amici
Sergio Lidia Fantoni
Enzo Maria Jevo
Alfredo Marisa Sebastio
Nini Gianna Tazzoni
Piero Adriana Vanadia.

Ufficiali 84° Corso Accademia Fanteria e Cavalleria partecipano con profondo cordoglio al dolore dei familiari per la scomparsa del

col. Aldo Alterio
— Torino, 11 ottobre 1988.

Partecipano con vivo cordoglio al dolore delle famiglie [illegible] colleghi e amici

COLONNELLO
[illegible] Alterio

Pasquale Antonini
Luigi Balona
Battista Barrera
Giorgio Catore
Gaetano Dalleoni
Michelangelo De Rosa
Augusto Ferretti
Walter Freddi
Umberto Giacoini
Costanzo Galli della Mantica
Salvatore Laolla
Adolfo Orofino
Felice Pelizzaro
Norberto Perugini
Antonino Pirodda
Walter Rustio
Francesco Delfo Serra
Gennaro Santomassimo
Carlo Serra.
— Torino, 10 ottobre 1988

Dopo brave malattia contornata dall'affetto della sua famiglia e dei sacramenti cristiani è mancato il

conte Stefano Rivetti
[illegible] Cervo

Lo annunciano addolorati i figli Silvia, Pia, Ornella, Chiara, Alberttina Gabrielina con le loro famiglie. I funerali avranno luogo giovedì 13 ottobre 1988 a Masserano nella chiesa di S.ta Maria Maggiore alle ore 15,30. Non fiori ma offerte all'Associazione Italiana Ricerche Cancro Ass.
— Vercelli, 7 ottobre 1988.

Il 7 ottobre 1988 a Vercelli, confortato dai sacramenti, è spirato nella pace del Signore il

conte Stefano Rivetti
di Val Cervo

Con dolore dunnanzi dalla fede cristiana lo annuncia la moglie Francesca, nata Barbo di Soglianico d'Este, sinistra unita alle sofferenze dei figli e delle rispettive famiglie. I funerali avranno luogo giovedì 13 ottobre a Masserano, chiesa di S.ta Maria Maggiore, alle ore 15,30
— Roma, 11 ottobre 1988.

I nipoti Alessandro, Luigi-Filippo Enrio, Martia, Caterina, Daniela, Gregorio, Giorgiana, Francesca, Stefano, Maria Pia Magliò ricordano con affetto il nonno STEFANO
— Masserano, 11 ottobre 1988

Carmine Bontempos è vicino al dolore di Pia insieme ai loro figli Diletta, Enrio Martia, Caterina, Daniela e Gregorio benedetto per la perdita dell'amatissimo papà

conte [illegible] Rivetti
di Val Cervo
— Vercelli, 7 ottobre 1988

Maria Francesca e figli Gabriella Frassinel e figli partecipano al lutto che ha colpito la famiglia per la morte del

conte Stefano Rivetti
di Val Cervo
— Chiavasso, 10 ottobre 1988

Ha raggiunto, nella casa del Padre Celeste l'adorato marito e gli adorati genitori, l'amore buono e generoso di

Francesca Bastonso
ved. Rovera
di anni 87

Ne danno il doloroso annuncio le figlie Catterina, il genero Adriano Gianotti, l'adorato nipote Angelo, cognati, nipoti e parenti tutti. Si ringrazia per le premurose ed amorevole assistenza la dott.ssa Ornella Favaro, le Reverende suore, il personale tutto della Casa di Riposo di Buttigliera d'Asti e le care signore Rosina Bertone e Giovanna Tasso. I funerali avranno luogo nella chiesa parrocchiale di San Francesco al Campo il giorno martedì 11 ottobre ore 10,30. Si prega di non inviare fiori.
— Torino, 10 ottobre 1988

Lina Maestri con i figli Osvaldo, Luciano e famiglie partecipano commossi al dolore della cara Caterina.

E' mancato al suo cari
Angelo Levis
di anni 85
Ausiliare Dipendenti Comunali

Dolorosamente lo annunciano: la moglie Maria, il figlio Luciano con Magda, Maurizio e Marco, cognati e nipoti. Funerale presso la parrocchia Sobrarus. Per orario telefonare 852 208
— Torino, 10 ottobre 1988.

I contadini Cavalera e Pino Barello partecipano al dolore.

La famiglia Gianadrea e famiglia commossi partecipano

La famiglia Musso e Prona partecipano al dolore [illegible]

Crescentemente è mancato
Vincenzo [illegible]
Cavaliere di V. Veneto
di anni 91

Con dolore [illegible] annunciano [illegible] moglie Giuseppina, figlia Claudia Maria Rosanna Rene e famiglie. I funerali in Cattedrale di Saluzzo oggi martedì 11 [illegible] alle ore 15 +3.
— Castiglione 11 ottobre 1988.

Il giorno 10 ottobre è mancata
[illegible] Serra
[illegible] Sola
di anni 82

Danno triste annuncio familiari tutti.
— Asti, 11 ottobre 1988

Crescentemente è mancata
Elda Soffietti

Partecipano il fratello Giuseppe, le sorelle Lorenza vedova Mottaz, Dina con il marito Aldo Calotto, nipoti e parenti tutti. Funerali in Venaria martedì 11 ottobre ore 14,15 dall'abitazione via IV Savoia 56
— Venaria, 10 ottobre 1988

E' mancata una donna buona
Michelina Ariano
in Valenzano
maestra di Carmagna

Funerale nel Duomo di Saluzzo mercoledì ore 15
— Saluzzo, 10 ottobre 1988.

Serenamente è mancata
Costanza Giaudo

Lo annunciano [illegible] gia, parenti. Funerali martedì 11 corrente abitazione via Torino 13 Non fiori.
— Borgaretto d'Arve, [illegible] e [illegible]

[illegible] e Dini [illegible] Ines, Giampiero, Federico, [illegible] e [illegible] Romana.

---

dottor Piero Grimaldi

è morto Martedì con Laura, Marco e famiglia, carissimo e ricompianto, ringraziano per il grande affetto che hanno avuto
— Alba 11 ottobre 1988

ANNIVERSARI

Nella ricorrenza del secondo anniversario della morte della cara

Valentina Allora

il marito e famiglari tutti la ricordano nella S. Messa che verrà celebrata al Torino parrocchia S. Secondo alle ore 18,30 di giovedì 13 ottobre 1988 e nella parrocchia di Riva presso Chieri alle ore 18,30 di giovedì 13 ottobre 1988. Si ringraziano quanti vorranno partecipare alla S. Messa
— Torino, 10 ottobre 1988

Giulia Martinetti
Debiaggi
— Torino, 10 ottobre 1988

1963 1986
Franca Anrò Pandolfi
Immutato è il rimpianto dei tuoi cari

1987 1988
Paolo Savarino
Con l'affetto di sempre [illegible] Sima, Lelo, Massimo Stefano, Manuela

1944 1988
Pierpaolo Giancaspro
Sei sempre con noi. Ciao PIER.
— Torino, 10 ottobre 1988.

1924 1986
Alfredo Paracchi
Lo ricordano con immutato affetto la moglie, la sorella, i figli, i nipoti e parenti tutti. Santa Messa in suffragio sarà celebrata domenica 16 ottobre ore 12, parrocchia Gran Madre di Dio.

1906 1988
Norma Berrone Bocca
Nel suo dolce ricordo

ORARIO ACCETTAZIONE NECROLOGIE ED ADESIONI
Sportello [illegible]
LA [illegible] PE
Via Roma, 80
Dal 6-12,30; 16-18,30
Sabato 9-11,30
Sportello [illegible] STAMPA
Via Marenco, [illegible]
Tutti i gi[illegible] compreso il sabato ore 8,30-12,30; 14-3[illegible]
[illegible] [illegible]

INFORMAZIONE PUBBLICITARIA

Grandi festeggiamenti in onore dei 200 militi della Croce Rossa cittadina

FESTA DEL VOLONTARIO C.R.I. A SETTIMO

Domenica 16 ottobre inaugura C.R.I. e U.S.S.L. in via Leini al Borgo Nuovo
Per l'occasione donate tre ambulanze e un'auto dagli operatori economici locali
Trentennale Torinese «Città» 1958-1988

Il ministro Donat-Cattin inaugura Settimo la nuova sede C.R.I.

Settimo all'inizio degli Anni 70 è una città in crescita, passata dai 10.000 abitanti del 1945 ai 30.000, era movimentata da iniziative nei campi commerciale, artigianale, industriale, edilizio; i posti di lavoro erano settemila. Si lavorava alacremente, la città si sviluppava ma i servizi sanitari pubblici erano praticamente inesistenti.
La necessità di ovviare a questa grave lacuna era sentita dalla popolazione che discuteva sul problema, facendo nascere le idee e anche le prime iniziative. Sorgono così le associazioni locali dei donatori di sangue, l'A.V.I.S. e la F.I.D.A.S., poi nel settembre '74 l'attuale presidente Carosso e pochi amici vedono la possibilità di formare a Settimo una delegazione della C.R.I. Occorrono volontari, problema non facile, ma la gente di Settimo è disponibile, così che in poco tempo si ha l'adesione di 200 persone. Sono necessarie una sede, le attrezzature!
L'Amministrazione comunale aiuta, la gente offre commenti, gli artigiani, le banche, gli industriali aiutano, il primo ufficiale sanitario in via Machiavelli 3, ove si svolgono i corsi di addestramento per trasformare dei volontari in «esperti del soccorso». I 200 volontari si dedicano per apprendere le nozioni di teoria e pratica del soccorso. Sotto la guida di un istruttore si imposta la parte organizzativa, si formano le squadre, si stabiliscono i turni per rendere funzionante il servizio nell'arco delle 24 ore. I volontari ritornano a scuola, donne e uomini giovani e vecchi, scrivono, studiano, provano e finalmente sono pronti!
Al 1° giugno '75, pur disponendo di una sola autolettiga, si dà inizio al servizio che in attesa ha funzionato senza interruzioni, migliorandosi continuamente e dotandosi di attrezzature sempre più moderne ed efficienti.
Alcuni numeri danno una indicazione dell'attività della delegazione settimese della C.R.I. - **ANNO 1987: soccorsi urgenti 3788, servizi vari 789, km percorsi 92.263**. Si proiettino questi dati nell'arco dei tredici anni di attività e appaiono numeri di decine di migliaia di soccorsi effettuati, di milioni di chilometri percorsi, dimostrando l'efficacia e l'utilità del servizio. Le autoambulanze fanno mediamente dodici servizi al giorno.
Grazie anche all'aiuto del Rotary che ha finanziato una ambulanza, oggi si ha la nuova sede che è dedicata al figlio del Cav. del Lavoro Ettore Ferrero «Mario Ferrero», tragicamente scomparso.
Sono in dotazione sei autoambulanze e una macchina Fiat Regata per servizi speciali. Sono in servizio 150 militi, suddivisi in autisti, barellieri e personale paramedici vari che si dedicano gratuitamente con costante passione e generoso altruismo al servizio della gente. Per rendere il servizio più organico occorrerebbero una cinquantina di volontari in più e quindi facciamo appello per nuove adesioni.
All'inizio dell'anno corrente un gruppo di settimesi si è incontrato per organizzare non solo l'inaugurazione della nuova sede ma per creare una occasione di incontro tra la popolazione e i volontari, per far sentire a questi generosi militi tutta la nostra ammirazione e la nostra gratitudine. Tutti, quindi, alla festa di **domenica 16 ottobre**, per manifestare con un caloroso applauso e con un sonante evviva la nostra ammirazione ai volontari che, anche quando noi dormiamo sonni felici, sono presenti in servizio.

Giovedì 13 ottobre, ore 21 Sala Consiliare Serata del Volontariato

*Organizzata dalla **Città di Settimo Torinese** e dal **Rotary Club di Chivasso**, con l'adesione della C.R.I. - A.V.I.S. - F.I.D.A.S. - A.I.D.O., si terrà nella Sala Consiliare del Comune di Settimo Torinese una serata dedicata al Volontariato.*
Quale d'onore e relatore la prof.ssa Maria Antonietta Avanzi-Casucci (Direttore Sezione Gerontologia Istituto Psicologia Facoltà di Medicina - Università di Milano).

Le tre ambulanze e la Fiat Regata che verranno donate alla C.R.I. nella festa

Presenzieranno alla manifestazione settimese

Sen. Carlo Donat-Cattin (Ministro della Sanità)
On. Vittorino Cerra (Commissario Straordinario C.R.I.)
Maria Pia Fanfani (Presidente Comitato Femminile C.R.I.)
Carla Puccinelli Cossu (Ispettrice Nazionale II.VV.)
Massimo Barra (Ispettore Nazionale V.O.S.)
Dott. Andrea (Presidente Nazionale Pionieri)
oltre alle Autorità regionali, provinciali e locali

Alla sede C.R.I. settimese dei volontari

VUOI DARCI UNA MANO?

Riceviamo 5000 AIUTACI A SODDISFARLE!

Come si è giunti alla eccezionale iniziativa

L'efficienza e l'organicità della delegazione settimese della C.R.I. sono da sempre un polo di attrazione stimato e benvoluto.
Il Cav. del Lavoro Ettore Ferrero, vicino e sostenitore da sempre della C.R.I., con la collaborazione di alcuni amici, ha dato vita ad un comitato che ha sviluppato alcune idee per far sentire ai volontari della Croce Rossa la solidarietà e la stima della gente nonché per dare gli strumenti necessari a svolgere un indispensabile servizio alla cittadinanza.
Nel corso di alcuni mesi queste prime gocce di volontà sono diventate un rivolo, poi un ruscello e, oggi, sulla base dei risultati già ottenuti, è un torrente gagliardo.
Sulla scia dell'Amministrazione comunale, della famiglia Ettore Ferrero, dell'Istituto San Paolo, degli industriali e commercianti settimesi, le famiglie Chicco Piero, la Cassa di Risparmio di Torino hanno donato ognuno una autoambulanza.
Un gruppo di operatori economici ha donato una Fiat Regata per i servizi speciali e sta operando per l'organizzazione e il finanziamento della manifestazione di domenica 16 ottobre.
Ricordando il gioioso giornale del decennale C.R.I. delegazione di Settimo Torinese, ritorniamo tutti vicini ai Volontari, passando qualche ora lieta con loro, partecipando al pranzo del «mille» e dando fondo alle 10.000 fette della Torta Mantovana.

Due panettieri e i rivenditori offrono pane e vino

Settimo è una città?

Settimo non è ancora una città, non è ancora una vera comunità con la sua anima legata alla storia, alla cultura, alle tradizioni locali.
Settimo non è ancora di strutture e servizi che qualificano una città.
L'Amministrazione comunale è certamente lo strumento più importante per trasformare e far progredire questo nostro paesone ma, certamente, enti, associazioni e popolazione, tutti agiscono anche sotto la superficie, sono elementi determinanti.
Lavorare su obiettivi che accomunano le varie volontà, come la manifestazione del 16 ottobre, che vede inaugurare in contemporanea la nuova sede della C.R.I. e della U.S.S.L. creando momenti tra l'Amministrazione comunale, l'U.S.S.L., la C.R.I. locale, e, operatori economici e popolazione, il agire nella giusta . Camminando e operando in collaborazione a a far diventare Settimo una città.

Per iniziativa dell'assessore alla Cultura, DIRETTORI E INSEGNANTI

scuola Il tema «volontariato»

Grazie all'interessamento dell'Amministrazione comunale, nella persona dell'assessore alla Cultura sig. Balbo, i quattro circoli scolastici hanno contribuito con entusiasmo alla riuscita della Festa del della Croce Rossa di Settimo indetta per domenica 16 ottobre in contemporanea con la inaugurazione della nuova sede C.R.I. e della sede locale U.S.S.L.
La partecipazione della scuola era molto importante per sensibilizzare gli allievi e le rispettive famiglie sul problema del volontariato e coinvolgerli quindi tutti nella festa della riconoscenza verso i volontari del servizio cittadino.
I quattro direttori di hanno interessato classi, circa quattromila alunni, impegnandoli con un lavoro sul tema: «Croce Rossa e volontariato». Alle bravi insegnanti che hanno contribuito alla riuscita dell'iniziativa verrà consegnata una pergamena ricordo con medaglia.
Tutti gli alunni che avranno consegnato il lavoro all'insegnante doveranno da questi una cartolina-buono valida per partecipare al taglio della torta e alla degustazione gratuita di una fetta della megatorta della riconoscenza (ce ne saranno 10.000 fette).
Il Comitato organizzatore della manifestazione ringrazia vivamente tanto interessamento da parte della Direzione Didattica e dell'Amministrazione comunale oltreché i bravi insegnanti con certezza che questa loro iniziativa contribuirà notevolmente a valorizzare il lavoro che i volontari della Croce Rossa svolgono giornalmente a favore di tutti noi.

I commercianti donano

TORTA GRANDE 100 METRI QUADRI PESA 10 QUINTALI (10.000 FETTE)

Ce ne sarà per tutti gli intervenuti

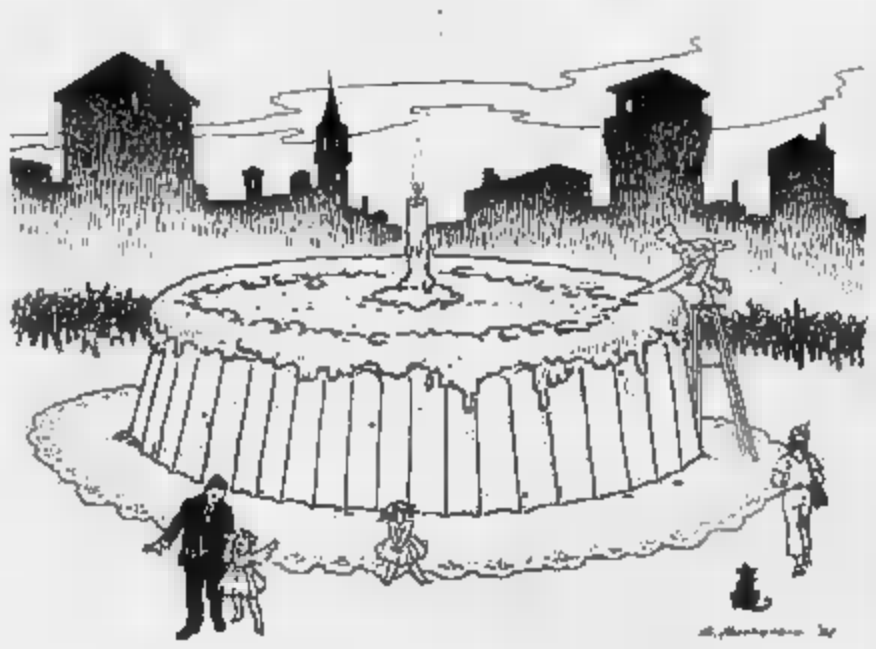

Sarà la torta più grande del mondo questa che i commercianti settimesi offrono alla C.R.I.?

Un appello rivolto ai cittadini di dintorni:

«RINGRAZIAMO I VOLONTARI DELLA CROCE ROSSA PARTECIPANDO DOMENICA AL PRANZO CON LORO»

Allestito un padiglione con mille posti a

5747 ... PRONTO? CROCE ROSSA? ... PRESTO, VENITE IN VIA .....

... ino:
mediamente 12 volte al giorno la centrale della Croce Rossa riceve una simile telefonata: malore improvviso, un'emorragia, una brutta caduta, un incidente, un trasporto urgente, un infarto... e chi più ne ha più ne metta.
In 14 anni di attività sono state soddisfatte circa 60.000 chiamate, tutte sempre dai volontari del soccorso.
Domani a chi toccherà? E se in quel momento mancasse il mezzo o il volontario proprio quando toccasse a te?
Per incoraggiare e incrementare questo volontariato abbiamo organizzato la Festa della riconoscenza domenica prossima in via Leini 70 nella sede C.R.I.; perciò pensiamo che tu, cittadino utente, dovresti partecipare per dire, con la presenza, grazie a questi uomini e donne in servizio gratuito 24 ore su 24 in attesa di una TUA chiamata ci auguriamo non arrivi mai.
Vieni a visitare la sede dove giorno e notte lavorano. Essere a pranzo insieme quel giorno è il modo migliore di dire loro grazie di persona. Abbiamo allestito in via Leini, vicino alla sede C.R.I., un padiglione con mille posti a tavola; c'è anche il TUO, non lasciarlo vuoto.
Il pranzo costa 30.000 lire (parte dei proventi verranno devoluti alla C.R.I.). Va prenotato e pagato anticipatamente entro giovedì passando alla sede della **Croce Rossa**, , o nei quattro negozi di Settimo incaricati: al Borgo Nuovo **Pelletteria Rapalino**, al Centro **Abbigliamento L'angolo** e al Borgo Provinciale da **Pelletterie** e di via Milano da **Benedetto** .
I volontari ci aspettano la TUA .

Regione Piemonte U.S.S.L. n° 28

Il Poliambulatorio dell'U.S.S.L. n° 28, situato in via Leini 70, verrà inaugurato il giorno 16-10-1988 alla presenza di autorità regionali e locali, in concomitanza all'inaugurazione della nuova sede della C.R.I. di Settimo Torinese.

Nel nuovo edificio trovano sede i servizi precedentemente ubicati in via Regio Parco 64, in locali adeguati e con nuove attrezzature moderne e potenziate, al fine di poter soddisfare una sempre maggiore richiesta dei cittadini dei comuni di Leini, San Benigno, Settimo Torinese e Volpiano.

L'Amministrazione dell'U.S.S.L. 28 è lieta di invitare tutta la popolazione alla cerimonia inaugurale.

PROGRAMMA

ore	8,30	Ricevimento in sede C.R.I. delle delegazioni ospiti
ore	9	Messa sul sagrato «S. Maria»
ore	9,45	Arrivo corteo verso sede
ore	10	Inaugurazione nuova sede e taglio nastro
ore	10,30	e presentazioni - corso
ore	11,45	Presentazione attrezzature Protezione Civile
ore	13,15	Pranzo sociale

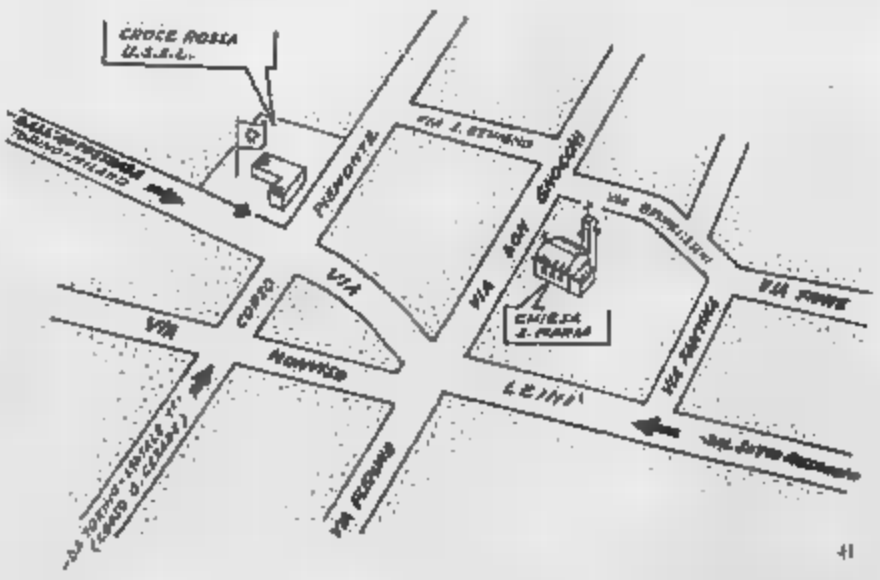

Concerto Lirico

L'Associazione Amici della Musica - Iniziative culturali - di Settimo Torinese, con spirito di sensibile e aperta collaborazione con la locale sezione della Croce Rossa Italiana, è lieta di aver potuto devolvere alla stessa il ricavato della manifestazione indetta per il 7-10-1988.
In tale data presso il Cinema-Teatro Baretti di via Petrarca, alle ore 21, è stato commemorato il tenore settimese ANTONIO SOSSO (1903-1978) con un Concerto Lirico del tenore italo-argentino DIEGO D'AURIA e del soprano ADRIANA MOLINA con l'intervento del pianista GIUSEPPE VALDENGO e del giornalista WALTER BALDASSO.
Tutti i partecipanti hanno avuto la possibilità di offrire il loro contributo alla Croce Rossa acquistando l'elegante monografia realizzata dagli Amici della Musica a ricordo della vita artistica del tenore Antonio Sosso.

Per partecipare al

PRANZO DEI «1000»

prenotatevi da:

- Borgo Nuovo: **RAPALINO**
- Centro: **L'ANGOLO**
- Provinciale: **GRAZIA PELLETTERIE**
- Via Milano: **BENEDETTO SEMENTI**

COSTO 30.000 a persone

(compreso contributo festa C.R.I.)

offre **pullman** **C.R.I.** dalle ore 8,30 alle 12
Fermate: Via R. Sanzio angolo via R. Parco
Piazza S. Pietro in Vincoli
Parrocchia S. Vincenzo (via Milano)

LA SETTIMANA
LUNEDI' *Consumatori/Ecologia Assicurazioni*
MARTEDI' *Grafologia Scacchi*
MERCOLEDI' *Salute Pensioni*
GIOVEDI' *Il tempo del weekend Lotto*
VENERDI' *Religioni Francobolli e monete*
SABATO *L'oroscopo della settimana*

IL TEMPO

SITUAZIONE. Una depressione, facente parte del flusso di correnti perturbate provenienti dall'Atlantico, è centrata con il suo minimo di 980 mb sull'Inghilterra. Mentre la [illegible] si pr[illegible] nell'Europa con un corso depressionario, una perturbazione[illegible] estende la sua azione sull'Italia Settentrionale.

TEMPO PREVISTO. Cielo [illegible] poco nuvoloso a molto nuvoloso su tutte le province della regione e della Valle d'Aosta, con intensificazione dalla [illegible] durante le ore serali. Possibili precipitazioni piovose in pianura e nelle zone prealpine, ma a carattere nevoso sopra i 3000 metri. Foschie dense in pianura durante le ore notturne.

TEMPERATURE. In diminuzione, soprattutto le minime. Zero termico intorno ai 3000-3200 metri.

VENTI E MARE. Venti deboli e variabili da Sud-Ovest; mari generalmente poco mossi ma con moto ondoso in aumento.

TENDENZA PER DOMANI. Probabile intensificazione dei fenomeni piovosi in pianura, ma temporaleschi sulle zone alpine, prealpine e appenniniche. Venti deboli da Sud-Est.

TEMPERATURA (ore 8) IN PIEMONTE, VALLE D'AOSTA E LIGURIA

Torino	13	Novara	13
Alessandria	12	Aosta	11
Asti	13	Genova	16
Cuneo	11	Savona	16
Vercelli	14	Imperia	17

MINIME E MASSIME IN ITALIA...

[illegible]	8	14	Verona	16	18	Trieste	14	19
[illegible]	13	20	Milano	14	16	Bologna	13	[illegible]
Firenze	13	22	Pisa	16	23	Ancona	12	[illegible]
Perugia	12	20	Pescara	10	25	L'Aquila	8	[illegible]
Roma	11	25	Campobasso	12	22	Bari	11	24
Napoli	13	24	Potenza	9	21	S.M. Leuca	14	21
R. Calabria	16	27	Messina	14	25	Palermo	16	[illegible]
Catania	14	29	Alghero	14	19	Cagliari	15	[illegible]

...E ALL'ESTERO

Amsterdam	8	16	nuvoloso	Lisbona	19	23	nuvoloso
Atene	14	25	nuvoloso	Londra	7	14	sereno
Bangkok	26	30	pioggia	Los Angeles	16	23	nuvoloso
Berlino	5	15	nuvoloso	Madrid	14	28	[illegible]
Bruxelles	4	16	sereno	Montreal	3	8	nuvoloso
Buenos Aires	9	18	sereno	Mosca	4	11	sereno
Copenaghen	10	13	nuvoloso	New York	3	15	nuvoloso
Francoforte	11	21	pioggia	Parigi	9	18	sereno
[illegible]	12	22	nuvoloso	Pechino	12	22	nuvoloso
Ginevra	8	23	sereno	Rio de Janeiro	15	24	nuvoloso
Helsinki	9	11	nuvoloso	Varsavia	6	15	sereno
Il Cairo	np			Vienna	9	17	nuvoloso

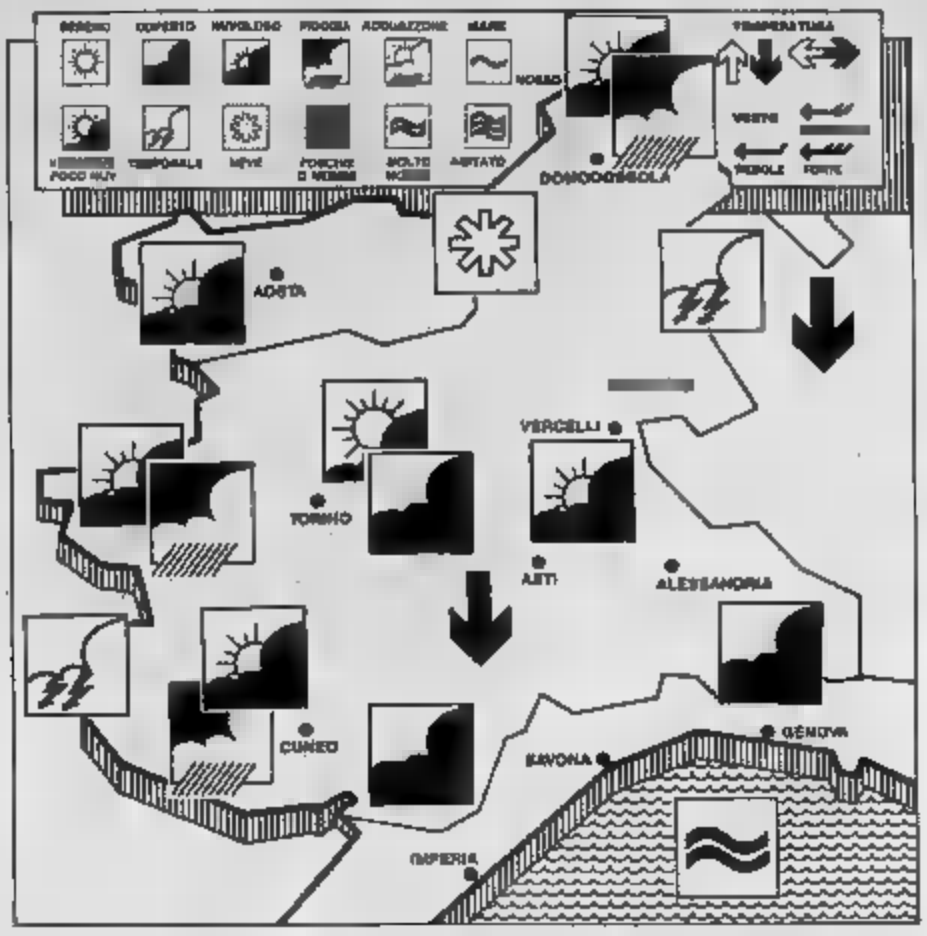

GRAFOLOGIA

Stampatello per il mondo corsivo solo per gli amici

Sono giunte altre lettere dai le[illegible] informati circa le «rivelazioni» che può permettere la loro grafia. Inviato sulla richiesta di un'intera pagina di copiatura è di un altro foglio tutto scritto in forma di lettera con la firma; sono indispensabili per un'analisi affidabile. Lavoriamo su [illegible] quel che [illegible] è stato [illegible] unicamente solo ciò che è possibile comprendere.

[illegible] che si dichiara [illegible] per l'«entità» a *Stampasera* di cui apprezza la nuova veste e [illegible] nuove proposte [illegible] informazione, presenta due scritture, in corsivo e [illegible] stampatello maiuscolo; [illegible] prima è di uso «privato», l'altra di destinazione «uff[illegible]» (esempio n. 1).

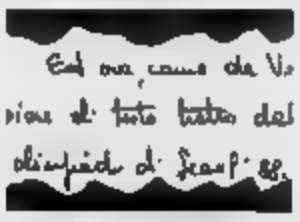

Queste due [illegible] di espressione indicano l'esigenza [illegible] presentarsi pubblicamente con la chiarezza di forme che connota lo stampatello, [illegible] che è anche uno schermo di anonimato con cui tenere le distanze; il corsivo è per la comunicazione più diretta riservata alle persone con cui [illegible] è in rapporto confidenziale. [illegible] quest'ultima forma la scrittura rivela una persona spontanea, semplice, con un gran bisogno di espandersi e di aprirsi, che vive contenuto forse fin troppo e a scapito dell'autostima. Un maggior contatto col mondo esterno confermerebbe le qualità intellettive e affettive che possiede l'interessato e di cui sembra non avere la giusta consapevolezza. La modestia è una virtù se non scaturisce da sensi di inferiorità e dalla paura [illegible] mischiarsi con se stessi.

E ora parliamo al femminile. [illegible] più [illegible] le donne che [illegible] paleologiche. Il motivo... lo lasciamo intendere e rimandiamo alla lettura di libri specializzati le spiegazioni possibili.

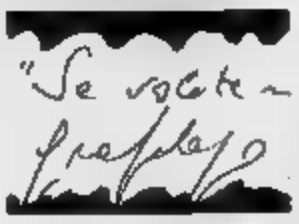

La sig.ra **Carla Maria** (esempio n. 2) mi chiede di parlare della sua scrittura esprimendo molta fiducia nella grafologia. Ne sono lusingata e [illegible] non [illegible] Il tracciato slanciato che privilegia la velocità [illegible] chiarezza, l'estensione [illegible] lettere in ogni direzione, e specialmente [illegible] basso, [illegible] segni di espansività, [illegible] ricchezza e rapidità di ideazione che riteniamo ben utilizzate [illegible] quanto presenti con altri indicanti esigenza [illegible] riflessione, di coerenza interna, di capacità produttiva.

La persona è estroversa, ma senza invadenza, pronta ad agire, ma con criterio e ponderatezza; tende a semplificare e a ridurre i tempi delle attività alle quali si dedica, ma con l'efficienza necessaria. Anche nel rapporto interpersonale c'è spontaneità e autentico piacere di comunicare, sostenuti da capacità [illegible] ascolto e [illegible] coinvolgimento nei problemi altrui. Risulta un'emotività forte, [illegible] positiva[illegible] [illegible] autocontrollo [illegible] però, in situazioni stressanti, potrebbe entrare in crisi.

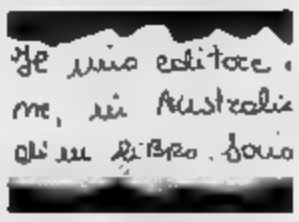

Un diverso stile di scrittura presenta la sig.ra **M. Enrica D.** (esempio n. 3). L'altezza della scrittura, l'irregolarità [illegible] dire[illegible] [illegible] lettere, [illegible] [illegible] omogeneità del tracciato [illegible] [illegible] segni particolari [illegible] [illegible] [illegible] instabilità emotiva ed ansietà. Esse, tuttavia, non interferiscono [illegible] capacità di lavoro, in cui la persona trova l'occasione [illegible] esprimere [illegible] [illegible] bisogno di autorealizzazione e [illegible] creatività.

L'anonima [illegible] dell'esempio n. 4, dalle poche righe che mi invia, mi fa immaginare una dolce e comprensiva creatura che si impegna nel lavoro con delicatezza, riservatezza, spirito collaborativo... e molti sogni di suc[illegible]. E' normale alla sua età!

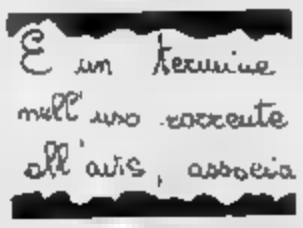

La sua compagna di lavoro — la immagino dal fatto che entrambe hanno copiato lo stesso testo — si presenta [illegible] [illegible] stile [illegible] garbo, di compostezza, di accuratezza formale che [illegible] [illegible] molto

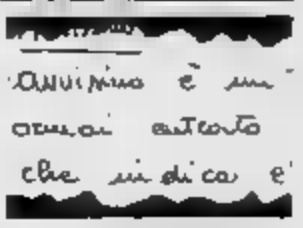

di Anna Maria Carena Arano

Se volete richiedere il parere del grafologo, potete inviare campioni di scrittura che saranno analizzati sotto gli aspetti che di volta in volta saranno presentati. Per un'analisi, occorre scrivere su fogli bianchi, privi della guida dei margini e de[illegible]. Si richiedono due scritture, l'una di trascrizione di un testo stampato, l'altra in forma di lettera in cui si indichi l'età, il sesso, la scolarità e la professione. Sarebbe gradita la firma, in quanto è molto espressiva, ma non è indispensabile.
Scrivere a
Stampa Sera - Rubrica grafologia - via Marenco 32 - 10126 Torino.

apprezzato nell'ambito della sua [illegible] (esempio n. 5).

La persona [illegible] [illegible]; tuttavia [illegible] tracciato [illegible] sciolto e omogeneo, indice di personalità [illegible] [illegible] integrata.

[illegible] M. [illegible] R., [illegible] poco che mi consegna per l'esame della sua [illegible] (esempio n. 6), si [illegible] una persona molto disponibile alle richieste dell'ambiente, [illegible] anche capace di sviluppare una sua [illegible] riservata che tutela i rapporti con la sfera degli affetti per lei molto importanti.

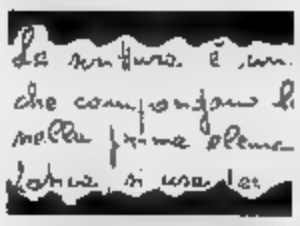

E' evidente [illegible] [illegible] equilibrio fra mondo del lavoro e quello familiare, [illegible] [illegible] non sempre [illegible] è facile conciliare e accettare.

OROSCOPO DI [illegible]

a cura di Astrolgo

ARIETE
21 marzo
20 aprile

Moderate l'impulsività se non volete rompere una amicizia o provocare polemiche con i colleghi di lavoro. Se rifl[illegible] prima di parlare o di agire, vi sarà possibile trovare appoggi per le iniziative professionali e raggiungere mete importanti.

TORO
21 aprile
21 maggio

La creatività e i cambiamenti positivi vengono frenati da uno stato d'animo pessimista che induce a rumin[illegible] su fatali problemi. Ma in amore incontrerete la fortuna e vi sentirete appagati da un rapporto particolarmente romantico.

GEMELLI
22 maggio
21 giugno

Una bella novità in campo professionale o sociale non sembra sufficiente a regalarvi spensieratezza. Una situazione complessa continua a preoccuparvi e richiede un impegno che vi pesa. Anche in amore la crisi è piuttosto seria.

CANCRO
22 giugno
22 luglio

[illegible] [illegible] composto [illegible] [illegible] [illegible] e vi permette di affrontare con ottimismo alcuni ostacoli nella routine. Ma tenete i piedi per terra e rinunciate alle aspirazioni utopistiche se volete davvero fare dei passi avanti in campo professionale.

[illegible]
23 luglio
22 agosto

I continui successi finiscono con il montarvi [illegible] testa e vi spingono a comportamenti un po' arroganti. Evitateli, [illegible] volete [illegible] quell'appoggio [illegible] dell'amante e se [illegible] accelerare il cammino verso le sicure fortune che vi aspettano.

VERGINE
23 agosto
22 settembre

Giornata fatta di alti e bassi, con ostacoli sociali e con problemi complessi sul lavoro. Non rimanete inerti e sprofondati nella vostra immaginazione: mettete a buon frutto la fantasia. In serata, ore felici in campo sentimentale.

[illegible]CIA
23 settembre
22 ottobre

Favorite le attività intellettuali, le a[illegible] con persone utili e le occasioni da cogliere [illegible] prontezza. Ma pericolo di coinvolgimento in imprese prive di garanzia: diffidate di chi ve la propone e valutate razionalmente ogni novità.

[illegible]
[illegible] ottobre
22 novembre

Percezioni improvvise e utilissime [illegible] prendere la scorciatoia verso il successo. Capacità [illegible] sfruttare al meglio le proprie doti, magari ricorrendo [illegible] [illegible] sofisticato e vincente. In amore, fortuna e passionalità.

SAGITTARIO
23 novembre
21 dicembre

Il partner dimostra [illegible] [illegible] molto diverso [illegible] come lo [illegible] giudicato e questo [illegible] vi stupisce prima ancora di ferirvi. [illegible] qualcuno [illegible] giunto al momento [illegible] rompere i rapporti. Un giovane amico vi sosterrà e vi consolerà, dandovi ottimi consigli.

[illegible]
22 dicembre
20 gennaio

Promesse non mantenute e amici che tradiscono la vostra fiducia in loro. Ostacoli nella routine che un poco vi innervosiscono ma che soprattutto stimolano la voglia di reagire. In amore, fortuna certa e ore romantiche in serata.

[illegible]
21 gennaio

Incontri d'affari e probabile crescita economica. Buone occasioni nelle varie attività e vantaggi d[illegible] una relazione sociale. Cooperazioni tra persone anche per varare nuove imprese a lungo termine e piccoli successi immediati.

PESCI
20 febbraio
20 marzo

Le percezioni intuitive vi saranno di grande aiuto. Con stato d'animo ottimale riuscirete [illegible] [illegible] situazioni troppo complesse, evitando di commettere inevitabili errori di giudizio e [illegible] comportamento. Un disinganno sentimentale vera[illegible].

Buone notizie da Asti campioni in gran forma

Due [illegible] i motivi [illegible] maggior attesa per il festival internazionale [illegible] Asti: verificare se la crisi di iscrizioni dell'edizione '87 andava considerata uno episodio spiacevole ormai archiviato [illegible] [illegible] in [illegible] il campione torinese Spartaco Sarno dopo la bella vittoria di Imperia ed in previsione dell'impegno di fine anno [illegible] Mesdeo nella [illegible] del campionato mon[illegible] Astive [illegible] (10-17 dicembre). In entrambi i casi il riscontro [illegible] stato positivo. I partecipanti sono risultati [illegible] cetta [illegible] e, in quanto a Sarno, pur non [illegible] [illegible] dimostato di conservare una buona condizione di [illegible].

Ecco subito una sua vittoria [illegible] [illegible] neo-grande [illegible] slavo Lalic. Lalic-Sarno: 1. d4, Cf6 2. c4, g6 3. Cf3, Ag7 4. g3, 0-0 5. Ag2, d6 6. 0-0, Cc6 7. Cc3, e5 8. d5, Ce7 9. e4, Ce8 10. b4, h6 11. Cd2, f5 12. exf5, gxf5 13. Aa3, Cg6 14. Te1, Cf6 15. c5, Tf7 16. Cc4, Af8 17. Te1, Tg7 18. b5, b6 19. cxb6, cxb6 20. Ab4, h5 21. e4, h4 22. e5 (vedere diagramma), Cf4 23. Af1, Cfxd5 24. Te3, hxg3 25. hxg3, bxa5 26.Cxa5, Db4 27. Ca2, Cf6 28. Tb3, Db6 29. Df5, e4 30. Dh1, Dg6 31. Ac3, Th7 [illegible] Axf6, Txh1+ [illegible]. Rxh1, Cd3 34. Axd3, [illegible] [illegible]. Ah4. I4 35. Cc4, De4+ 37. Rh2, [illegible] 36. Axg3, Dh7+ 39. Rg1, Ag4 40. Cd2, Ah6 41. Tc4, Ad1 [illegible], Th2, Te8 43. Th4, Te1+ Il [illegible] abbandona.

Eccovi ora [illegible] classifiche complete.

Magistrale (15 [illegible] ti): 1. Vujovic punti 6,5 su 8; 2. Diadarevic [illegible] 3.-4. Sarno e [illegible] Tortarolo 5; 5.-8. Muller [illegible] Lalic 4,5; 7.-8. Orlov [illegible] Maccagno 4.

Prima [illegible] (24 concorrenti): 1.-2. Vitri Sergio [illegible] Claudio Dal Nevo 6,5 su 8; 3. Lionetti 6,5; 4.-6. Petti, Ferraris e Zdrauko 5; 7.-9. Giudici, Fenile e Fittante 5.

[illegible] [illegible] giocatori): 1. Bardiotti 6,5 su 8; 2. Giovine 6; 3.-5. Martino, Corazza e Pesaresi 5,5; 6.-7. Saroglia e Cravero 5.

Terza [illegible] (24 giocatori): 1.-3. Tavella, Bianchetti [illegible] Bordoni [illegible] [illegible] 6; 4. Arnulfo 5,5; 5.-7. Bavagnoli, Pizzuto e Ara 5.

Esordienti (10 concorrenti): 1. Beccaria 5,5 su 9; 2. Mare 8; 3. Traversa 6,5.

La partita che segue ora è stata giocata, invece, ad Alba Adriatica e vede l'argentino Garcia Palermo prevalere [illegible] Andrea Redo.

Garcia Palermo-Redo: 1. d4, Cf6 2. c4, g6 3. Cc3, Ag7 4. e4, d6 5. Cf3, 0-0 6. Ae2, e5 7. 0-0, Cc6 8. d5, Ce7 9. Ce1, Ce8 10. Cd3, f5 11. Ad2, Dh4 12. Cxe4, Af5 13. f3, Cg6 14. Cdf2, h6 15. Ad3, g5 16. Cg4, Axe4 17. fxe4, Rh7 18. Cf6+, Txf6 19. Txf6, Axf6 20. Dg4, Cg8 21. De6, De7 22. Dxe7+, Axe7 23. Tf1, Rg7 24. Rf2, b6 25. Re3, Cf6 26. Ae2, Thf8 27. a3, Taf8 28. b3, g5 29. Rd3, Rg6 30. Rc3, Cg4 31. Ad1, Cf6 32. Rb2, Rg7 33. Te1, Rg6 34. b4, axb4 35. axb4,h5 36. Tf1, Cd7 37. Tf5, Af6 38. g4, [illegible]. Ae2, [illegible] 40. h3, Cd7 41. Tf3, Ae7 [illegible]. Ta1, Txa3 43. Rxa3, [illegible] 44. [illegible], [illegible] 45. Rb5, [illegible] 46. Ra6, Rc8 47. Ae3, Rb8 [illegible]. Ad1, Rc8 49. Aa4, Cf8 50. Ae8, [illegible] 51. Af7, Rd7 52. Rb7, Ad5 53. Ad2, Af8 54. Ae6+, Rd8 55. Af5, Cd7 56. Ae2, Ae7 57. Axd7, Rxd7 58. Axb6, [illegible]. Rxb6, il Nero abbandona.

Semilampo [illegible] Ivrea

Il Trofeo Ivrea scacchi 1988, promosso dalla Società Scacchistica Eporediese [illegible] [illegible] l'appoggio dell'Assessorato allo sport, sta vivendo le fasi decisive.

a cura di Ferruccio Pozzato

Sabato prossimo, nei portici di piazza Ottinetti, [illegible] inizio alle ore 14,30, si terrà la [illegible] prova.
[illegible] i turni [illegible] gioco [illegible] tempo [illegible] riflessione di 15'.
Iscrizione [illegible] [illegible] (under 16 5.000).

Torneo della lega Veneta. E' in pieno svolgimento [illegible] [illegible] [illegible] gare facenti parte del 12° [illegible] internazionale.

Suddivisa in numerosi sedi della regione, la manifestazione vedrà scendere in campo, dopo i III nazionale e gli esordienti, i concorrenti [illegible] categoria magistrale [illegible] quelli di I [illegible] II categoria, rispettivamente a [illegible] e Maronstica.

La data [illegible] inizio delle partite di queste [illegible] serie è sabato 15 ottobre. Il programma [illegible] prevede che [illegible] incontri proseguano il 16 ottobre per concludersi il weekend successivo.

Le iscrizioni [illegible] [illegible] in lire 15.000.

Per ulteriori informazioni si possono contattare le sedi di Belluno [illegible] numero telefonico 0437/213.200) e Ma[illegible]ca (tel. 0424/72.127).

Zonali Uisp. La V [illegible] di selezione [illegible] XI Campionato Italiano individuale si terrà domenica prossima al Circolo Aurora di via Bendini 11, Collegno (t. 780.2482). Inizio ore 9, iscr. lire 12.000 (5.000 juniores). Soci Uisp 10000.

LA RICETTA

a cura di Anna Bona

Zuppa di oca [illegible] porcini del Flipot

800 [illegible] carne d'oca, [illegible] [illegible] porcini freschi, sedano, [illegible] e cipolla, ossa di coniglio e vitello, 250 gr. [illegible] sta da pane, sale, pepe.

In una pentola con i bordi alti, mettere a bollire [illegible] [illegible] coniglio e di [illegible] con un gambo [illegible] sedano, una carota, una cipolla e 5 l. d'acqua; salare leggermente e portare all'ebollizione. Far bollire molto lentamente, in [illegible] che il [illegible] [illegible] interpidi, [illegible] mezz'ora, poi aggiungere l'oca e lasciare che cuocia molto bene, quindi ritirare dal fuoco e [illegible] filtrare perfettamente il brodo. Rimetterlo sul fuoco aggiungendovi [illegible] julien [illegible] sedano, carota e cipolla, lasciare bollire qualche minuto poi aggiungere la carne dell'oca finemente sminuzzata ed i funghi porcini tagliati a [illegible]. Cuocere il tutto pochi minuti e dividere poi in piccole suppiere singole che verr[illegible] poi chiuse con un foglio rotondo di pasta [illegible] pane tirata sottilissima e il tutto passato [illegible] forno già caldo per qualche minuto, sino [illegible] completa cottura [illegible] pasta.

Bellissima questa presentazione per profumata e ricca ruppa. Grazie allo Chef Mario Charbonnier di [illegible] Feltre per la raffinata ricetta. [illegible] [illegible] gnora Gisella Eynard [illegible] glia di abbinare un Grignolino [illegible] Braida di [illegible] Bologna.

Vi presentiamo le ricette di Anna Bona e vi invitiamo a collaborare inviandoci i [illegible] piatti delle nonne. Indirizzare a Stampasera, [illegible] del giorno, via Marenco [illegible] (Torino). Anna [illegible] le selezionerà con [illegible] collaborazione dei presidenti [illegible] associazioni cuochi, Marco Zanisi, Armando Zanetti, Bruno Liberale, Luigi Caputo, Carlo Bagatin e Mario Albano. Le migliori ricette verranno pubblicate su Stampasera.

IL M

Mundial od Olimpiadi degli amministratori pubblici dilettanti

Al posto del Mundial, allo [illegible] della Continassa, perché [illegible] ospitare l'«Amministriade», la rassegna sportiva mondiale per pubblici amministratori dilettanti, che fan sempre la [illegible] figura? C'è già chi propone di [illegible] l'ambito premio della «Delibera d'Oro» [illegible] Biodani Novelli, Cardetti e Magnani Noya, [illegible] la concorde collaborazione [illegible] potrebbe rendere possibile la nuova manifestazione alternativa.

Nell'occasione la Città [illegible] avrà risolto [illegible] degli assessori Matteoli e Marzano, che ancora si domandano se un «Palaconcerti» è indispensabile alla Pellerina o alla Continassa. Torino chiede comunque maggiori spazi per gli artisti in tourpée. [illegible], ad esempio, l'Orchestra Sinfonica [illegible] Radio Pechino, costretta nei giorni scorsi a trasferirsi per le [illegible] al Teatro Tenda [illegible] Collegno, finché [illegible] si è reso disponibile l'Auditorium [illegible]

[illegible] vero che la grande affluenza di politici e pubblici amministratori renderebbe necessario lo spiegamento di un formidabile numero di forze [illegible] di [illegible], ma permetterebbe [illegible] anche [illegible] città [illegible] guadagnare in immagine. Verrebbero persino ritinteggiati tutti i portici percorsi dagli ospiti, così come si è fatto per quelle sole fortunate arcate di piazza Castello che hanno protetto la recente breve passeggiata del Papa. In attesa di fondi che ne consentano il recupero sarebbero anche [illegible] con festoni e coccarde il diroccato palazzo degli Stemmi [illegible] via Po, la Villa della Regina, il Mausoleo della Bela Rosin e i [illegible] ari di via della [illegible], ancora mutilati dai bombardamenti dell'ultima guerra.

E [illegible] domenica, anche in quell'occasione di gran afflusso di visitatori, Torino offrirà il [illegible] passeggio, [illegible] negozi chiusi, fra bancarelle [illegible] cous-cous, [illegible] pipette pip [illegible] calma, [illegible] un tappeto di buone di luppino, caldarroste e cartocce, in attesa del gran gala serale al Regio, strettamente riservato ai «soli invitati».

m. fsp.

Il Re cammina sui tetti della città (foto Sergio Sofaviaggiore)

NUMERI UTILI

EMERGENZE

Polizia	113.
Carabinieri	112.
Vigili del fuoco	115.
Guardia medica	5447.
Vigili urbani	39091.
Polizia stradale	[illegible].
Guasti gas	[illegible].
Guasti luce	
Aem	7413131
Enel	[illegible].
Guasti acqua	3054859.
Soccorso Stradale	116.
Telefono amico	5612121

Ambulanze

Soccorso urgente	5747.
Croce Rossa	517751.
Croce Verde	548000.

Ospedali

Amedeo di Savoia, malattie infettive, p. Svizzera 164 ☎ 752091
CTO, traumatologia e grandi [illegible], v. Zurelli 29 69331
Dermatologico S. Lazzaro, v. Cherasco [illegible] 6967141.
Regina Mar[illegible], p. Polonia 94 636722.
Molinette, c. [illegible] 6636
Maria Adelaide, l.go Dora Firenze 87 20131
Maria Vittoria, c. Tassoni [illegible] 35421.
Martini, v. Tofane 71 703333
Mauriziano, l.go Turati 62 50801
[illegible]va Astanteria Martini, p. Donatello Sangue 2 23981
Sfuisico, v. Juvara 19 512466
Sant'Anna, ostetrico ginecologico, c. Spezia 60 63661
Centro Antiveleni, c. Polonia 14 637637.

Farmacie ore 19,30/22,30

V. XX Settembre 5	☎ 543287
V. Monginevro 29	372515
C. Svizzera 43	7498084
V. G. Reni 37	[illegible]
V. Sempione 112	[illegible]
C. Francia 1/b	543518.

Notturne ore 19,30-8

C. Vittorio Emanuele 58	535771
P. Massaua 1	783308.
V. Nizza 66	6699259.

Infermieri a domicilio

Aaido, v. Gioberti 40	☎ 340488
Aidal, v. Sacchi	5022[illegible]
Ail, v. Stampini 36	2204232.
Aaido, v. Cumiana 58	[illegible]
Assistenza, v. Pio VII 158	6191820.

Associazioni assistenza

Amnesty International, via Valgioie 10 ☎ 7412702.
Gruppo Abele, v. Giolitti 21 [illegible]442.
Telefono Azzurro, prevenzione abuso infanzia 051/222525.
Aido, v. P. Tommaso 39 [illegible]

PER LA CASA 24 ore

Idraulici

Abe, ☎ 372 226; Abaldi, 701.126; Abate, 350.650, Abatelli, 707.2361; Agostino, 707.2514, Alfano, 707.2748; Allemi, 707.0770, [illegible] 5849; Ass. Idraulica, 337.920; [illegible] 706.6468 Balma, 335 2746; [illegible] 335 8360, Dora, [illegible] 337.891, Lelio, 731 067; Marinelli, 271 242; Reale, 377.967

A&D, v. Nizza 9. ☎ 351.439
Ade, c. [illegible] 87, [illegible]
Bachis, v. Sarpi 154, 390.195
Bronzo, v. Cibrario 90, 220.4250 e c. Agosti 148, 731
Ciel, str. Lanzo 98, 220 4294
Vesna, v. Tibone 5, 971 318

ANIMALI

Eapa, v. S. F. da Paola 30 ☎ 540535.
Lipu, v. Livorno 16 467015.
Wwf, v. Livorno 16/a 466434.

Pronto soccorso

notturno e festivi
S. Rocchia, v. Venaria 174 ☎ 733642.
Dr. Beretti, c. Agnelli [illegible] [illegible].
Dr. Biglia, c. Peschiera 145/b [illegible].
Cabina Europa, v. Cimabue 6/a [illegible]
Dr. Donadio - Raitanzi, v. [illegible] 61/b 6503003.
Dr. Ernesto, v. Villar Focchiardo 4 [illegible] 12.
Dr. Fissore, v. della Rocca 33 [illegible] cod. 1200.
Dr. Garigllo - Pastoni, v. Gioberti 57 585373.
Dr. Giordano, v. [illegible] della Salute 108 2052734.
Dr. Gozzellno, v. S. Giulia 21 [illegible]
Dr. Leco, v. Boucheron 18/b [illegible]

DOCUMENTI

Dove [illegible]

Nascita, matrimonio, morte, residenza, stato famiglia, cittadinanza, identità, autentica foto-firma-documenti, tessera tramviaria artigiani, libretto lavoro, iscrizione lista elettorale
V. Consolata 23 ☎ 5785510[illegible]
V. Dego 6 505845
C. Sebastopoli 267 353720
V. Galdona 77 3096552
V. Moretta 55 bis 442671
V. M. Ortigara 95 705650
V. Saccarelli 15 481172
V. Carrara 81 726033
Vl. Mughezi 19 736642
V. Cahanassata 18 2185453
V. C. Marsala 27 2187842
[illegible] 111/c 734230
P. Fatebene 7 2620854
V. S. Benigno 364444
C. Vercelli 2741441
[illegible], Moncalieri 18 690629
[illegible] Unione Sovietica 6192045
V. Negarville 6 3470205

PER VIAGGIARE

[illegible]

Asi	☎ 116
Europa Assistance	530865 - 512750.
[illegible]	
Avis	☎ 501107.
Europcar	6605885.
Hertz	[illegible].
Maggiore	6503013.

Taxi urgente

Radio taxi	[illegible]
Central taxi	5744.
Fronte taxi	5737.
Radio taxi	5730.

Aero-taxi

Milanair	☎ 02-7420864.
Eurofly	4703697 - 4703673 5778925.
Interair	4703608 - 5778630.

Viabilità autostrade

Torino - Alessandria - Piacenza ☎ 0141/946255
Torino - Ivrea - Aosta 0125/739585.
Torino - Milano 8010780
Torino - Savona 5713182.
Autostrade [illegible]

Autolinee

Torino - Aeroporto Caselle, C. Inghilterra 3 ang. c. V. Emanuele ☎ 3016[illegible] 5.45, [illegible] 6.45; 7.15; 7.45; 8.15; 9; 9.45; 10.30; 11.15; 12; 12.45; 13.30; 14.15; 15; 15.45; 16.30; 17; 17.30; 18; [illegible]. 20.30; 21; 21.30; 22; 22.30. Arrivo a Caselle aeroporto dopo 35 minuti circa.
Torino - Milano, p. C. Inghilterra, a p. Castello ☎ 442525. [illegible] a solo feriale; 7; 8; 9,30; 10,30; 12; 13; 14,30; 16; 17; 18; 19; 20; 21; 22 solo [illegible] a. Milano dopo 2 ore.
Torino - Alessia - Diano - Sanremo, C. Inghilterra p. 7,20, a. Alassio 11,20; Diano 11,42; Sanremo 12,30
Torino - Aosta - Courmayeur - Chamonix, C. Inghilterra, p. 6,30; [illegible] 9,30*; 11,15*; 12,30; [illegible]*; 16,30; 17,30. Feriale. Aziaraco Chamonix.
Torino - Bari, P. c. Inghilterra ore 6, a. Bari ore 18,45 escluso [illegible]. P. 20, a. 7,45 solo domenica ☎ 5211487
Autolinee internazionali [illegible] ☎ 301816, c. Inghilterra 3.
Torino - Atene, Martedì e sabato p. ore 21,30; a. ore 22 due giorni successivi.
Torino - Chamonix - [illegible] Invernali: venerdì domenica ore 15; a. ore 19.30. Martedì giovedì sabato domenica p. ore 7,30; a. ore 12.
Torino - Milano - Parigi - Londra, Lunedì e venerdì, p. 20,30; a. Lione 3; Parigi 10; Londra 18,45.
Torino - Barcellona - Valdaia - Madrid, Tutti i giorni (fino al 31 ottobre), p. 15,15; a. Barcellona ore 8,30; Valencia 13,48; Madrid 18,30.

Treni

Stazione P. Nuova ☎ 517561
Stazione P. Susa 536513.
Torino - Roma: p. 3,05 a. 6,35; 8,05-13,25; 8,20-18,05; 8,30-15,30; 12,20-0,35; 14,30-22,40; 16,15-23,10; [illegible] 23,35; 17,40-0,23; 19,48-3,02; [illegible]-4,20; 22,35-5,33; 02,43-7,10.
Torino - Milano: p. 7,10 a. 8,45; 7,29 (P. Susa) - 8,55; 9,10-10,45; 11,10-[illegible] 13,10-14,45; 13,53-15,50; 15,10-16,45; 17,10-18,45; 21,40-23,10.

Aerei

Aeroporto Città di Torino. Informazioni ☎ 5779361; biglietteria. 5779371.
Torino - Roma: p. 7,05 - a. 8,10; 7,30 - 8,35; 8,55 - 10; [illegible] - 12; 14,30 - 15,35; 15,35 - 16,40; 18,25 - 19,40 (Escl. sabato e domenica); 20,20 - 21,25.
Torino - Napoli: 18,55 - 20,15.
Torino - Palermo: 11,20 - 14,10.
Torino - Catania: 18,55 - 21,50.
Torino - Cagliari: 12,30 - 13,35.
Torino - Alghero: 7 - 8,35; 18,20 - 19,55 solo sabato e domenica.
Torino - Pisa: 11,20 - 12,10.
Torino - Francoforte: 7,10 - 8,35 no domenica; 18,30 - 19,50 no sabato.
Torino - Londra: 7,55 - 9,45 [illegible] nedì e sabato; 8,25 - 10,15 e 17,35 - 19,35 - 19,25 escluso domenica.
Torino - Parigi: 11,40 - 12,35; 18,35 - 20,10 escluso sabato.

A DOMICILIO

Ricevimenti a casa

Bar Borsa, v. Gioliti 16/g ☎ 510512.
Berardi, p. Castello 29 545996.
Caffè & Carla, p. S. Carlo 156 [illegible] 515317.
Gelateria Desantis, v. Duchessa Jo-[illegible] 4474291.
Cocktail's Stella, p. S. Carlo 191 547920.
Dolori & Motta, v. [illegible] 11 516174
Il Regalo, v. Torino 3 [illegible] 8122384.
[illegible]
La Forchetta Alata, c. Duca Abruzzi 74 escl. domenica ☎ 699222.
La Squola, c. G. Cesare 83 [illegible]
[illegible]
Top video, v. Saorgio 25 ☎ 2155389.

Uffici postali

aperti nel pomeriggio 8,15-19,30
V. Alfieri 10 ☎ 5612177.
V. Villarbasse 39 [illegible].

CULTO

S. Messe

Duomo, v. XX [illegible] 83
[illegible]: fer. 7,30; 8; 18; [illegible] 8; 9; 10,30; 17,30; 18.
Consolata, p. Consolata 548238. fer. 6,30; 7; 7,30; 12; 16,15; 19; [illegible] 6; 7; 8; 9; 10; 11; 12; 18,15; 19
Maria Ausiliatrice, v. M. Ausiliatrice 32 5212365: fer. 6,30; 7,30; [illegible] 9,30; 10,30; 17,30; [illegible] 18,30. [illegible] 8, 9, 10; 11; 12; [illegible] 18,30.
Gran Madre, p. G. Madre 4 877895: fer. 8; 9; 18,30; sab ore 18. Fest. 8; 9; 10; 11; 18; 21.
Maria del Carmelitani, v. [illegible] 35,5212305: fer. 10 escl. sabato fest. 11; 17.

Altri

Chiesa Evangelica Valdese, c. Vitto-[illegible] dom. ore 10,30
Comunità Israelitica, v. S. Pio V 12. 668.2287: ass. ore 9
Chiesa Evangelica Battista, v. Sarto-la 63, 537.293: dom. ore 10
Testimoni di Geova, v. Senavolvo [illegible], giov. ore 19.30 e dom. ore 18

SERVIZI

Posta e pacchi speedy

Delendini, v. S. Teresa 19/1 ☎ 55401.
Jet service, v. Ascoli 2 4731121.
Meto-Jet, v. Legnano 2 5611910.
[illegible], v. Bologna 220/80 2602.
Moto-A.A.C., v. Susa 16 [illegible]78.
Pony Express, v. S. Francesco da Paola 19/17 3611.
R.A.M., v. Pigafetta 32/a [illegible].
Torino Express, v. Giovane 5 [illegible]

Uffici postali

aperti nel pomeriggio 8,15-19,30
V. Alfieri 10 ☎ 5612177.
V. Villarbasse 39 [illegible].
V. Avogadro 8 540247.
V. Crope 137 6690206.
V. Bruno 1 4470626.
V. Foglizzo 28 731035.
V. Monterosa 83 657095.
[illegible]. Ganone 113 634941.

Bancomat

C. Agnelli 120, CRT; v. Asinari di [illegible] nezzo, 5 Paolo; c. Belgio 66/b, CRT; c. Bramante 84/b, S. Paolo; c. [illegible] 30/d, CRT; v. Cibrario 35, CRT; p. Carducci 161/a, BNL; c. Casale 54, S. [illegible]o; c. De Gasperi 14, S. Paolo; c. [illegible] 161/h, Comit; c. Francia 304, CRT; c. Francia 335/a, BNL; v. G. Bruno 181, S. Paolo; c. G. Cesare 29, NBA; c. G. [illegible] sare 209/c, Comit; v. Gottardo 273, S. Paolo; p. M. Cristina 7, CRT; v. M. Cristina 89, B. Pop. Novara; p. Massaua 5, S. Paolo; v. Monginevro 228, S. Paolo; p. Nizza 75, S. Paolo; v. Nizza 66, Credit. Ital.; v. Nizza 148, CRT, v. Nizza 360, CRT; c. Orbassano 134, S. Paolo; c. Orbassano 154, Comit; c. Orbassano 247, B. Subalpina; c. Orbassano 280/a, B. Paolo; c. Peschiera 151, S. Paolo, c. Pe-[illegible] [illegible], B. Paolo; c. Peschiera 162/a, B. Roma; c. Peschiera 237/a, B. Subalpina; v. Pigafetta 2, S. Paolo; v. Po 36, B. Roma; c. Re Umberto 31, S. Paolo; c. Re Umberto 64, Comit; p. Rebaudengo 9, B. Paolo, p. Repubblica 7, B. Paolo; p. Sabotino 55, CRT; c. S. Maurizio 35, S. [illegible]; p. Statuto 4, CRT; v. Sinadel[illegible], S. Paolo; c. Svizzera 48, S. Paolo; c. Svizzera 185, BNL; c. Toscana [illegible]; S. Paolo; c. Traiana 140, Comit; c. Trapani 71/a, IBI; c. Tunisi [illegible], c. Unione Sovietica 409, S. Paolo, v. Vanchiglia 27, B. Pop. Novara; c. Vasari 109; B. Pop. Milano, v. Bigiani 180/1, S. Paolo; p. Vittel 8, CRT; c. Vinzaglio 27, B. Sicilia; c. Vittorio 110, S. Paolo; c. Vittorio 197, B. d'America.

Bancomat Torino-Centro
V. Bogino 31, BNA; p. Castello 139, B. Sella, v. Cernaia 7, B. Anonima di Credito; v. Garibaldi 13, B. di Sicilia; v. Garibaldi 14, CRT; c. Matteotti 6, B. Pop. Milano; Stazione F.S. P. [illegible], B. Naz. Comunicazioni; v. [illegible] 234, CRT; v. Roma 262, IBI; v. Roma 578, Comit; p. S. Carlo 250, S. Paolo, p. S. Carlo 216, Monte Paschi Siena; v. S. F. d'Assisi 10, S. Paolo; v. S. Teresa 9, Comit; v. S. Teresa 26, B. Subalpina; v. XX Settembre 3, S. Paolo; v. XX Settembre 31, CRT; v. XX Settembre 40, BNL; v. Vicoli 4, Cassa Risp. Prov. Lombarda; c. Vittorio 25, Banco d'America e d'Italia.

Piscine comunali

Cellette, v. Regaldoni 5/7. ☎ 266.0008
Galileo, v. Modigliani 25, 599.6557
Olimpica (Stadio Comunale), c. Sebastopoli 113, 329.9836
Parri, v. Tiziano 29, [illegible]
Pellerina (Parco [illegible], c. Appio Claudio 156,
Sempione, v. Gottardo 10, 205.6246
Sisapallo, v. Boscallo 118, 257.923
Stadio Comunale, c. G. Ferraris 294, 351.571
Traona, v. Vaudi 31. [illegible]

DI NOTTE

Sanitaria

[illegible] 22, tP

DIVERTIRSI

Sale da ballo

America, Frejus 27,	☎ 447.7171
Arlecchino, S. Secondo 57,	697.137
Wanderlock, M[illegible]i 145,	883 586
Casanova, Volta 4,	540 713
Tango, Avigl 3,	481.748
Club 84, M. d'Azeglio 9,	669.9580
Da Pare, Regina 104,	521.5975
Eden, Riemondo 10,	695.0331
Faro, Po 30,	812.2434
Garden, Val Salice 4,	655-859
Isolabella, Garibaldi 6,	650 9955
La Lanciola, Tenario 206,	200.097
Napoleon, S. M[illegible] [illegible],	830.775
Le Roi, Stradella 8,	279.852
Lido Club, Moncalieri 428,	[illegible]
Mossaua, Massaua 9,	780.700
Principe, Principi d'Acaja 45,	745.945
Parla, Moncalieri 348/14,	698.5383
Portico, Cigna 47,	483.410
Tuscala, Saluzzo 8,	634.060

Discoteche

Bagatelle, Cavoretto 2,	[illegible] 681.1155
Via En Rose, Berthollet 6,	669.0980
Baltic, Sacchi 34,	547.530
Charleston, Cavalcanti 5,	885 798
Charming, P. Clotilde 82,	464.118
Club Prima Donna, Peschiera 171,	332.187
Club «Y», Vinzaglio 3,	☎ 511.736
Don Chisciotte, Parri 12,	682.0456

Summertime, Virginio 1, 534 773
Evergreen, Sacchi 28, 541.025
Heaven, Maddalena 172, 681 0977
Hypnos, Cumiana 1, 200.0067
[illegible]pling Jacht, Montalcone 62, 321 001
[illegible], Cameriana 11, 835.352
Maryllin, via San Rocco 12. [illegible] 9018678
[illegible], Volta 6, 545 456
Metrò Cabaret, [illegible], 540.641
OK Club, Cuneo 147, 816 189
[illegible], Fabriano, 740 818
New York, Genova 298, 695.0817
Piazza Grande, S. Donato 3, 487.009
Pick-Up, Barge 6, 447.2204
Pantadivisa, Moncalieri 5, 636.997
Regina, Vanvinglia 150, 537.482
Rendez-Vous, Maddalena, 881.0209
Studio 2, Nizza 62, 650.9431
Templari, S. Chiara 49, 498 449
[illegible]lo Club, [illegible], 850 483
Top, Le Chiuse 11, 471 626
Venigia, v. Sebeudia 25, [illegible]
Vogue, Andrea Doria 9, 653.771

Night

Bar Chatham, T. Rossi 3, ☎ 545 318
Columbia, Goito 5/bis, 883 9143
Le Perroquet, Goito 18, 850.5841
My Club, M. Cristina 66, [illegible]
[illegible], Pombe 7, 548.833
Tastevin, Rossini 14/C, [illegible]

Tabaccherie

Bar Jolly, p. Rivoli 11 (fino alle 24).
Bar Calvo, c. Belgio 4/g (fino alle 24).
Via Filadelfia 57 (fino alle 24)
Piazza Saboino 8/d (fino alle 22,30).
Alpi Stazione Porta Nuova (fino alle ore 22).

Farmacie

P.zza C. Felice di fronte Hotel Ligure (fino al 1).
V. Nizza 1.
B. Vittorio Eman. II ang. v. Lagrange.
C. Vittorio Emanuele II ang. p.zza Carlo Felice.
P.zza Statuto 15.

MOSTRE

Luci e ombre sul tavolo di Viarengo Miniotti alla Tuttagrafica

Alla Stamperia Tuttagrafica, in piazza Carlina, poco più di venti acqueforti di Elisabetta Viarengo Miniotti rivelano, ancora una volta, i progressi di questa pittrice che [illegible] frequentato il «Corso [illegible] Tecniche sperimentali [illegible] Centro Internazionale di Grafica» di Venezia. La capacità di isolare le immagini, l'alternarsi delle zone chiaroscurali, [illegible] suggestione [illegible] «neri», caratterizza soggetti come «Tronchetto 2» [illegible] «Luci e ombre sul tavolo», «La bicicletta» [illegible] 1979 [illegible] il recente «Piazza Vittorio I», sino alla serie [illegible] silenziosi «interni» che testimoniano la sua volontà di trasmettere interiori sensazioni.

Viarengo Miniotti

GALLERIE

[illegible]DELLE SCIENZE DI TORINO (via Accademia delle Scienze 6): Mostra: «Tre società e scienza». Fino al 30 ottobre; da martedì a domenica 9-13 e 15-19. Ingresso L. 3000, rid. L. 2000. Tel. 518.092.
ANTE ANTICA (L'). via Volta 9, tel. 515.834: Hokusai; Manga.
ARTE 131 (via Nizza 121, tel. 687.354): E. F. Mariselli, F. Bosco, G. Guariotti, V. Zolla, M. Melano, M. Catti, C. Ghiazzi, G. Ghiazzi, D. Maggi, S. Salama, L. Almone, L. Dellesani, M. Lee, E. Gignoux, G.A. Versaili, G. M. Sciglia, A. Praiola, G. Carelli, Cerutti Blaudo, C. Saccaggi, L. Premaggi, D. Cassia, V. Cavalieri, L. Castiglione, [illegible] Bajres, [illegible] Sacerdote, G. Carnino, E. Tofano, M. Simoni, C. Follini, G. B. Quadrone ecc.
ARTE CLUB (via della Rocca 39, tel. 838.331): Mario Chianese.
AVERSA DELL'OTTOCENTO (via Cavour Alberto 24, tel. 537.662).
BATTLOGGI (via Giolitti 49 - Torino) **Trame d'autore: tappeti di G. Balla e F. Depero.** Fino al 15 ottobre, Orario negozio.
CASSIOPEA (via Cavour 6, tel. 839.190): Mostra «Fiori e Fiori» di Giorgio Gamalk 15,30-19,30.
CITTADELLA 3 (v. Bertola 31): Gianni Borta. Ore 16-19,30.
GALLERIA LA ROCCA (via M. Vittoria ang. via della Rocca): Manifesti originali, grafica, multipli e dipinti. Posso scegliere il vostro «personal-museum» nello spazio più stretto d'Europa.
GALLERIA PRINCIPE EUGENIO: Arte e Antiquariato. 34 antiquari in un palazzo. Via Cavour 17, Torino. Or.: 10-12,30; 15,30-23. Festivi compresi.
LA CONCHIGLIA: J. Francis - C. Gentile - F. Passi. Or.: 15-19.
MARCO POLO (via Marco Polo 29, tel. 308.897): Collettiva più dei Maestri del '900: F. Depero, Donzio, F. Carena, G. De Chirico, M. Sironi, S. Cassinari, F. Casorati, F. Gentilini, N. Cadili, D. Cantatore, R. Guttuso, M. Ceccotti, G. Severini, A. Busino, P. Mendia. Or. 10-12,30; 16-19,30 (chiuso domenica e lunedì).
MUSEO D'ARTE CONTEMPORANEA - CASTELLO DI RIVOLI: mostra Joan Mirò. Viaggio della figura, prorogata fino al 23 ottobre; collezione. Aperto da martedì a domenica ore 10-19, lunedì chiuso. Ingresso L. 4000, ridotto L. 2000. Per informazioni tel 956-15.47.
PALAZZO GIUNTA REGIONALE - SALA DELL'ESPOSIZIONE: Mostra di Fondi Giardini, fino all'11-10-80. Orario 10-19. Festivi chiuso. Ingresso libero.
PIEMONTE [illegible] (via [illegible] 394): Giorgina Lattes (1920-1980) con la collaborazione della Città di Torino - Assessorato per la Cultura [illegible] 15,30-19,30.
PORTICI (piazza Vittorio, 22): Alfredo Cappellin. Ore 15,30-19,30.
SALETTA VINCIGUERRA (Via Rossini 22) '900 piemontese.
STORELLO - Pinerolo (tel. 0121 76.235): André Verdet, Nadine Vivier, Nigel Riche.

ASSOCIAZIONE PIEMONTESE GALLERIE ARTE MODERNA

ACCADEMIA: Fasani - Personale.
ANTERCONNECTI (via Vanchiglia 11): Proposte per un [illegible]. Mobile a carattere promozionale.
BERNARI: Angelo Maltvarni.
DAVICO: personale di Armodio.
FOGLIATO (via Maroni, 8): Pittori del 600.
GALLERIA SUBSUTTI (Via Juvarra 18): oggi ore 18 inaugurazione Francesco De Rocchi (antologica)
LA BUSSOLA (via Po 3): Alex, Appel, Baj, Campagnoli, Carena, Felice Casorati, Francesco Casorati, Carpi, Cordero, Corpora, Cremona, Crippa, Fico, Gilardi, Guidi, Mastroianni, Moreni, Music, Napoli, Paulucci, Rossi, Schifano, Severini, Sironi, Sottsass, Turcato.
MICHOT (p. Vittorio 10): Luciana Bay.
PIRRA FIN-ART LEASING (Vittorio 62, tel. 543.382): Andrea Gentileschi.
PIRRA CERAMICHE: Andrei Ioannou.
TUTTAGRAFICA: Elisabetta Viarengo Miniotti (p. Carlina, 838.738/1).

BALLANDO

Signori della notte al Dna Universitari: Vogue o Top Dj a Hiroshima o al Metrò

HIROSHIMA
Le sorelle Radio Flash e Radio Torino Popolare hanno organizzato all'Hiroshima Mon Amour, [illegible] Belfiore 24, [illegible] per giovani disc-jockeys scapestrati che dilettano sulla scena torinese. Sempre dalle ore 21, nella Sala Nagasaki dell'Hiroshima, è di scena la poesia. Mario Parodi recita versi di Attilio Bertolucci.

UNDERGROUND
Prosegue al Metrò di via Gioberti 33 il ciclo di feste metropolitane intitolate «Underground» e animate dal dj [illegible] dio [illegible] Musica, g[illegible] e trovate a sorpresa dalle ore 23 in poi.

LAST ALARM NIGHT
Titolo apocalittico per la serie di party che animano il martedì notte nella discoteca Le Privé di via Cameriana 11. [illegible] balla dalle ore 22 in poi. L'ingresso è gratuito, ma la selezione alla porta si annuncia «rigorosa».

IL DNA DIABOLICO
Atmosfera infernale con video [illegible] musiche tenebrose ed inquietanti nella discoteca precollinare, Dna, in largo [illegible]. Questo il menù della serata, intitolata «In attesa [illegible] Signore della notte», in [illegible] 22,30.

STUDENTI AL VOGUE
La discoteca Vogue, in via Andrea Doria 9, propone dalle [illegible] 22 un party universitario. [illegible] concorrenza [illegible] locali per questo «pubblico [illegible] studio» è forte, quindi l'ingresso è libero.

TOP ESCLUSIVO
[illegible] ad inviti per studenti universitari al Top di via Le Chiuse 13. Musica e altro per intimi selezionati a partire dalle ore 22 e fino a notte. Il ristorante «esclusivo» funziona anche dopo le ore 24.

APPUNTAMENTI

Lo sgoccetto al bar in compagnia: si fa notte a discutere per decidere che cosa fare ogni sera

A ben pensarci la notte inizia dove si vuole. Piazza Vittorio, piazza Castello, [illegible] Roma e dintorni, piazza Adriano, piazza Rivoli, corso Francia e piazza [illegible] giro di sabato sera, quando [illegible] «tutto è possibile», [illegible] esistono luoghi di ritrovo a decine, [illegible] famosi, altri sconosciuti. Qui [illegible] incontrano gruppetti [illegible] amici a stazionare compagnie per [illegible] da farsi. Certi locali però sono «territorio riservato».

I licali del Segrè, ad esempio, si trovano, di sera come di giorno, [illegible] bar Petit Jardin di via Villa della Regina. Non [illegible] se qualcuno entri ogni tanto per bere qualcosa. Soprattutto non [illegible] capisce se la serata trascorra per intero sul sellino della moto.

Ore 21,30: [illegible] di piazza San Carlo un vigile [illegible] contravvenzioni [illegible] di [illegible] Filiberto. Oltre il monumento, una concentrazione di fuoristrada con relativi occupanti tra poco si muoverà, forse, in direzione di una discoteca o una birreria o [illegible] Via Roma è tutta un appuntamento, dall'Augustus (chic) alla pasticceria [illegible] (popolare). Il bar Alexander di via Amendola angolo via Buozzi è diventato da qualche tempo il ritrovo di molti commessi di via [illegible] (tratto piazza [illegible] Felice-piazza CLN) in tutti i loro [illegible] liberi, sera compresa.

In piazza Rivoli, il destino viene deciso un po' in tutti gli angoli, in particolare però al [illegible] Jolly, ed al Rivoli.

C'è movimento in corso De Gasperi al caffè [illegible] Scudiero. In [illegible] si decidere che [illegible] si compila la schedina, si beve [illegible] whisky. Anzi, se ne bevono tanti che il barman non ha più [illegible] bicchieri per servirne altri e viene preso dal panico.

Una vera folla di giovani universitari, una cinquantina o più, [illegible] e [illegible] l'american bar «Tu & Io» [illegible] piazza Adriano. Sono ormai le [illegible] evidentemente il cinema non entusiasma nessuno. [illegible] in [illegible] per rimanere qui?

m. t. m.

FILATELIA

Oggi ultime ore di meraviglie dentellate alle Gallerie P. Eugenio

Ultime ore, oggi, per visitare la mostra filatelica allestita alle gallerie Principe Eugenio, in [illegible] Cavour 17, in concomitanza [illegible] reale di Torino. Una grande folla [illegible] già [illegible] davanti [illegible] le bacheche in cui sono esposti circa ottomila pezzi, di tutto il mondo.

E' stato un ottimo [illegible] che ha portato il grande pubblico a contatto con la filatelia come si verifica purtroppo poco [illegible] frequente. [illegible] in genere solo i filatelisti che pensano [illegible] vedere una mostra filatelica; con l'occasione floreale di Torino, si [illegible] avuto [illegible] cornice di [illegible] diversamente impensabile. L'augurio è che tali occasioni si ripetano. Buoncesso [illegible] per la [illegible] delle cartoline d'epoca, pure ispirate al tema fiori.

[illegible] cartoline, degne [illegible] nota, le cosidette «maximum», che hanno le caratteristiche [illegible] recare identiche illustrazioni sul cartoncino, sul francobollo e sull'annullo postale.

Il collezionismo torinese ha avuto [illegible] pieno anche all'Hotel Ambasciatori che ha ospitato per due giorni un convegno numismatico nazionale come non [illegible] vedeva da tempo. Ottime [illegible] molte [illegible] trattazioni. Monete d'oro [illegible] d'argento offerte al pubblico [illegible] anche pregevoli medaglie [illegible] ogni epoca che hanno suscitato molto interesse.

ALTA M[illegible]

Al Jolly in passerella l'Autunno-Inverno di Pierre Batty

Alta moda [illegible] stasera [illegible] ore 21, all'Hotel Jolly Ambasciatori, in corso Vittorio Emanuele 104. [illegible] Pierre Batty presenta la nuova collezione «Autunno/Inverno 88/89».

Alla preparazione della sfilata, che [illegible] presentata da [illegible] Rossetti, hanno [illegible] rato Nicola Calandra per gli ab[illegible] maschili da sera, Jole Gioannini per i bijoux, [illegible] per le calzature, Mario Audello per le acconciature, [illegible] Volpi per i cappelli, Luciana Fiori per il decoro floreale.

[illegible] Batty Alta Moda a Torino ha sede presso il [illegible] tro Pier della Francesca, in corso Svizzera 185.

viviTORINO

Avvenimenti e divertimenti sopravvivenza, soccorso e baldoria dal tramonto all'alba di domani

LE PAGELLE DI STASERA

a cura di [illegible] Caroli

Cabaret al Jumping Rava al Centralino

Liscio +8

Raoul [illegible] del la chiama «musica solare». E ha [illegible]. Allegro, [illegible] e popolare, il liscio è un genere da [illegible] eterno e intramontabile, che vive in perenne crisi eppure sopravvive. E piace [illegible] soltanto [illegible] ultracinquantenni. E' sorprendente [illegible] giovani che affollano le sale da [illegible] e [illegible] regalano [illegible] walzer e mazurka in [illegible] da sera. Che [illegible] liscio sia un fenomeno da non trascurare [illegible] hanno capito [illegible] Music America, in via Fréjus 27, dove ogni martedì si organizzano serate danzanti [illegible] orchestre (oggi tocca al gruppo [illegible] Giliana Gilian), [illegible] con successo. «8» per la scelta azzeccata.

The Gang +7

E' il [illegible] gruppo marchigiano che inaugura [illegible] stagione di concerti «live» al Big Club di corso Brescia 28 (inizio ore 22, biglietto lire 15 mila). Attivo dall'84, anno di pubblicazione del singolo di esordio «Tribe's Union», il quartetto si è messo in luce quest'anno nel mercato delle etichette indipendenti con l'album «Barricada Rumble Beat», ben recensito dalla critica. Sensibile ai problemi politici e alfiere [illegible] «combat-rock» italiano, il [illegible] [illegible] preceduto dai veneti Vindicatori. La musica militante dei The Gang può essere paragonata a quella dei Clash. Un paragone invitante, che vale un «7».

Enrico Rava +8

Con la riapertura [illegible] Centralino Club, [illegible] via [illegible] 16/a, si inaugura alle ore 22 la stagione 1988-89 del Centro [illegible] Torino. [illegible] apre con un ospite di prestigio, Enrico Rava. Il trombettista torinese è impegnato in formazione nuova al fianco [illegible] Riccardo [illegible] [illegible] chitarra, [illegible] Michelli al contrabbasso e Mauro Beggio alla batteria. Sulle qualità di [illegible] (che meritano indubbiamente [illegible] [illegible] voto) non [illegible] è [illegible] di soffermarsi. [illegible] si può dire [illegible] sua musica che, vivendo le tappe fondamentali del bebop e del free, è approdata [illegible] uno stile che sfugge ad ogni pericolo di classificazione.

Cabaret +6

Con il patrocinio degli Assessorati alla Cultura e al Turismo [illegible] Comune, parte nella discoteca Jumping Jack [illegible] via Monfalcone 72 [illegible] «Prima rassegna di cabaret Città [illegible] Torino», che regalerà un appuntamento fisso [illegible] la comicità ogni martedì fino al [illegible] dicembre. Ad incominciare è il gruppo La Carovana, conosciuto per aver partecipato al programma «Drive In». Anche gli altri [illegible] baretisti che [illegible] susseguiranno sul palcodiscoteca [illegible] [illegible] discreto numero di apparizioni televisive su reti [illegible] Stato ed emittenti private, ma il valore complessivo della [illegible] non [illegible] valere più della sufficienza.

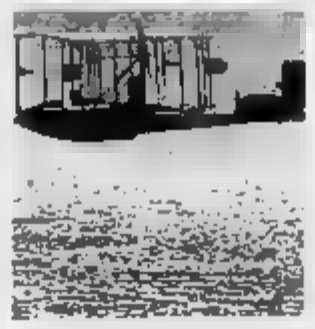

Gemelli Barolo +4 +4 = +8

Per la [illegible] «Anime gemelle», la coppia di cabarettisti stasera, alle 22, [illegible] [illegible] scena all'Idrovolante, in [illegible] Virgilio 105, di fronte al Borgo Medioevale del Valentino. Pierangelo e Giovanni sono insieme da una vita, ma artisticamente dall'83. Hanno partecipato agli spettacoli Bum e Maciste. «Anime Gemelle» è stato allestito un [illegible] fa, la comicità è [illegible] sugli «anticlimax», sulla demenzialità quotidiana. I Gemelli Barolo affrontano i temi del doppio, dell'esistenzialismo, [illegible] rimpianto, dell'amore, dell'in[illegible] e neanche la loro Torino sfugge alla satira. Voto? Quattro e quattro fanno 8.

Rivivi

AMERICA MUSIC (via Fréjus 27): ore 21 Giliana Gilian.
CLUB 84: ore 15,30 e 21 danze e ritmi per over 56 anni e non con Franco Orsini. Domani sera dle 21 grande orchestra I Novelli. Prezzo unico [illegible]. Il giovedì sera liscio D.O.C. Tutto liscio solo liscio.
CLUB 84: mercoledì 19 ottobre ore 21 grande orch. Raul Casadei. Pren. e prevendita alla cassa.
GARIBALDI: ore [illegible] discomusica liscio. Ingresso libero con il migliore programma di attualità.
LA LUCCIOLA (corso Taranto 206): ore 15 discoliscio e passo di danza. Ingr. libero. [illegible] 14 Miss R.T.A.
OK CLUB (piazza Guala 147, tel. 818 169): giovedì liscio non il liscio, ingresso libero. Venerdì, sabato e domenica Danilo e la sua orchestra.
AL PUNTO DI VISTA - Piano bar (Moncalieri 5): Bruno Trucco.
MY CLUB KHAKEE - Piano bar (via M. Cristina 60, tel. 668.65.95): tutte le sere (chiuso lunedì).
NON NEVE - PIANO BAR - DISCOTECA (via N. Fabrizi 71, tel. 740.61.6): ore 21 showman Nicoletti, Lock[illegible].
PATIO DISCOTECA (corso Moncalieri 348): lunedì le sere ore 22-4,30.
SUMMERTIME - Piano bar (via Virginio ang. via Po 11, tel. 534.773): Doriano Tartarino.
TOUT-VA NIGHT CLUB (via Gaudenzio Ferrari 6 ang. via Rossini 14, tel. 882.808): tutte le sere stripp-tease e arte varia ore 22,30-4,30 [illegible] (mercoledì chiuso).
TRELUSSA: a Tri... lusso. Solo prenotazioni. 514.486 - 568.1486

[illegible] [illegible] IL GR[illegible] [illegible] [illegible] E aperta la [illegible] campagna abbonamenti presso T. Adua, C. G. Cesare 67, n. 15,30-19, Calid, Carrous, Comunardi - 8 [illegible] tacoli su 13: L. 51.000 - L. 68.000 - L. 45.000 e Carta Adua per 15 spettacoli: L. [illegible] Tel. 274.32.76-28.78.71.
ALFIERI: ore 20,30 Gerosi e Giovannini presentano G. Bramieri e P. Quattrini in **Una singara m'ha detto...**, Spettacolo in abbonamento. [illegible] ore 9-13; 15-19 [illegible] sei giorni
ALFIERI: abbonamento a 4 spettacoli **Il Bare all'occhiello** (Bramieri-Quattrini, Sevignano-Pisani, Colli, [illegible]. Lopez Marcheselli Solenghi). Biglietteria 9-13; 15-19.
[illegible] Compagnia di Dario Bosetti in **Capellines**, spettacolo di burattini. Sabato 15 e domenica 16 ottobre ore 16,30 [illegible]az. con Assessorato Cultura Città di Torino. Prenotazioni e informazioni 200.928. Ingresso adulti L. 6000, ragazzi [illegible].
ARALDO - TEATRO [illegible] (via Chiomonte 3). Mercoledì [illegible] ore 17,30 «Presentazione del Cartellone in abbonamento [illegible] [illegible] in vendita da lunedì 17 ottobre. Apertura stagione [illegible]
AUDITORIUM RAI - I [illegible]I DI TORINO: Ciclo dei «Concerti del sabato». Il concerti con cadenza inerale al sabato pomeriggio ore 18,30 nel periodo 29 ottobre [illegible] - 10 mar[illegible]. Per i rinnovi e i nuovi abbonamenti gli uffici della Rai Sede Regionale per il Piemonte - via Verdi 16 - Torino saranno aperti al pubblico con il seguente orario: dalle ore 10 alle ore 13 e dalle ore 15 alle ore 19 del giorno [illegible] giorno 27 ottobre 1988 (sabati inclusi). [illegible] informazioni tel. 560.74.[illegible] - 80074.961 oppure (011) 8500 int. 4653 e 4961.
CABARET VOLTAIRE: stagione lirica 1988-89 con: **Nicoli Partini e Ida Di Benedetto, I Magazzini, Leo De Berardinis, Alba, Stuart Sherman, Giorgio Barberio Corsetti, Santagata e Mergenti, Rassegna Carta bianca all'Alleva 988.** Abbonamento a 15 spettacoli: 70.000 (intero), 50.000 (ridotto studenti e associazioni). Apertura stagione 13 ottobre. Informazioni al Cabaret Voltaire via Cavour 7, tel. 541.436.
CABARET VOLTAIRE: Stagione [illegible] 1988-89, spettacolo di apertura giovedì 13 [illegible], ore 21 tes Di Benedetto in **La stanza delle torture regia** di [illegible] Partini.
Spettacolo in abbonamento, [illegible] soci. Informazioni e prenotazioni al [illegible] Volante, via Cavour 7, tel. 541.439.
CENTRO JAZZ TORINO presenta al Centralino Club (via delle Rosine 16/a), ore 22. Nuovo Quartetto di Enrico Rava.
COLOSSEO [illegible] giovedì 13 ottobre, [illegible] 21, unico spettacolo **Gianna Watteb.** Prevendita casa teatro ore 10-13, 15-19. Tel. 882.80.34.
L'INCAVOLANTE (v.la Virgilio 105, Borgo Medioevale tel. 687.602): spettacolo di cabaret con i Gemelli Barolo
NUOVO PROGETTO PROSA: Stagione teatrale '88-'89 in abbonamento alla Sala Valentino. Inf. e pren. corso D'Azeglio 17.
SALA VALENTINO: tutte le sere ore 20,30 **Il Bare delle mille e una notte**, di P. P. Pasolini, regia di A. M. Tosco, 1° spettacolo in abbonam[illegible] al Nuovo Progetto Prosa, corso D'Azeglio 17, tel. 655.552. Ultimi sei giorni.
SALA VALENTINO: Si prenota per lo spettacolo finale, **le ragazze degli Anni 60** di e con Grazia Scuccimarra, dal 17 al 30 ottobre - 2° spettacolo in abbonamento al Nuovo Progetto Prosa, corso d'Azeglio 17 tel. 655.552.
TEATRO DI TORINO (piazza Manzoni 9, tel. 796 603): [illegible] ore 21,15 Gipo Farassino presenta **La [illegible] di [illegible] giusta**, novità di Michele [illegible] con Renzo Lori e Vittoria Lozaro.
TEATRO FREGOLI (p.za S. Giulia 2/8 - tel. 812.2312): **Xanadù** presenta **Sanara.** Spettacolo di danza indo-contemporanea. 14-15 ottobre 1988 ore 21.
TEATRO INFANTORI (corso Cosenza 68, tel. 268.826): stasera ore 21,15 Raffaella De Vita presenta **Carmen.**
ARALDO - TEATRO DELL'ANGOLO: Laboratorio sull'arte del narrare. Sono aperte le iscrizioni per **Piccolo manuale di fabulazione**, per non professionisti che vogliono narrare divertendo; **Narratori Solisti**, rivolto agli insegnanti; **Racconster storia**, spettacoli per ragazzi dagli 8 ai 12 anni. Inizio dal 17 ottobre 1988. Iscrizioni e inf. tel. 489.671 - 482.343

MUSEI

ARMERIA REALE: apertura martedì, giovedì e sabato 9-14; lunedì chiusura; [illegible] nica apertura pazziale.
GALLERIA SABAUDA (via Accademia delle Scienze 6). Orario: dal martedì alla [illegible] menica 9-14; lunedì chiusura, domenica visite guidate dalle 10 alle 13.
MOLE ANTONELLIANA: «Occhio testimone, World Press Photo: 30 anni di storia». Feriali: 9-19; festivi: 10-12 e 14-19; lunedì chiuso. Fino al 27 nov.
MUSEO DELL'AUTOMOBILE (corso Unità d'Italia 40): orario tutti i giorni compresi i festivi (lunedì chiuso) 9-12,30; 15-19. Sala Mostre Temporanee: «Inquietudini Image - Immagini dell'industria inglese dal 1848 ad oggi». Il mondo dell'industria e [illegible] varo in oltre 200 fotografie d'epoca. Da Photographers' Gallery di Londra, in esclusiva per l'Italia a cura del British Council. Fino al 13 [illegible]vembre. Ultimo orario [illegible] Museo. Altre Sale: «Scultura» Diciotto figure esposte da Domenico Legnaioli. Fino al 13 [illegible]vembre.
MUSEO D'ARTE ANTICA E PALAZZO MADAMA (piazza Castello): chiuso a tempo indeterminato per ristrutturazione. [illegible] significativa selezione dell'antica pittura piemontese è esposta nella Galleria Sabauda.
MUSEO EGIZIO (via Accademia delle Scienze 6): Lunedì chiuso. Da martedì a sabato 9-13 - 15-19, domenica 9-14.
[illegible] **NAZIONALE** [illegible] [illegible] **«DUCA DEGLI** [illegible] (via [illegible] Giardino 39 - Monte dei Cappuccini): orario: sabato, domenica e lunedì 9-12,30 e 14,45-18,15, da martedì a venerdì 8,30-12,15. Sala Mostre «Costumi della Mongolia» disegni sull'abbigliamento tradizionale, fino al 1° novembre, stesso orario del Museo. Sala Video: «Videomontagna Tre» programmazione a ciclo continuo «Il disegno del Gobi», fino al 1° novembre; «Metamorfosi», fino al 23 ottobre, stesso orario del Museo.
MUSEO NAZIONALE DEL RISORGIMENTO ITALIANO (Palazzo Carignano, piazza C. Alberto). Orario: da martedì a sabato ore 9-18; domenica ore 9-13; lunedì chiuso. Domenica, [illegible] 10,30, visita guidata gratuita a cura dell'Associazione amici del museo

DIRATTITI

I temi della scuola in due cicli di lezioni O il Credo del Samurai

HERBERT [illegible]ON
Il Premio Nobel per l'Economia 1978, [illegible] 16,30, presso l'Unione Industriale, tiene [illegible] [illegible] [illegible] tema «La [illegible] perta scientifica [illegible] problem solving». La manifestazione [illegible] svolge [illegible] il contributo degli [illegible] alla cultura [illegible] del Comune e [illegible] Regione, del Cnr, dell'Enea e [illegible] Fiat.

DOCENTI E GENITORI
«Incontri di [illegible] per docenti e genitori» si svolgono alle 17-18,30 presso la sede Anci, in [illegible] Abegg 19, presso l'Istituto San [illegible]. Oggi c'è l'inaugurazione.

LINGUA ITALIANA
Insegnare a scrivere è insegnare a parlare: [illegible] questo sottotitolo, si tiene [illegible] [illegible] ne, [illegible] 17,30, presso l'Aula Magna del Convitto [illegible] Umberto I, in via Bligny 1 [illegible] Le lezioni si terr[illegible] nei giorni 18, 25 ottobre, 8, 15 e 22 novembre.

IL CREDO DEL SAMURAI
Alle 20,45, presso l'Istituto Logos, via Giaveno 19 (tel. 237995), relazione [illegible] Pierangelo [illegible] Battù.

MEDITAZIONE
[illegible] 21, presso la [illegible] [illegible] Urania, in Vili Marsara 6, si riflette sulla pace nel mondo.

TESTIMONE DI 30 ANNI
Prosegue fino al [illegible] novembre negli spazi espositivi della Mole Antonelliana [illegible] [illegible] «Occhio testimone, World [illegible] Photo: trent'anni di storia», commentata da [illegible] Colombo, che raccoglie circa [illegible] fotografie scattate [illegible] reporters delle maggiori testate e apparse sulle pagine di quo[illegible] periodici [illegible] tutto il mondo. Un mosaico di immagini che racconta [illegible] avvenimenti degli ultimi tre decenni. Orari di visita: 9-19 feriali, [illegible] 13 e 14-19 festivi. Lunedì chiuso.

L'Orchestra della Radio di Pechino all'Auditorium Teatro con Bramieri-Quattrini, Farassino e De Vita Torino Fiorita si conclude in gran galà a Villa Sassi

ORCHESTRA CINESE
[illegible] evento [illegible] d'eccezione alle [illegible] all'Auditorium della Rai, dove [illegible] protagonista l'Orchestra Sinfonica della Radio di [illegible] diretta da How [illegible] Yu. [illegible] [illegible] cinese, a Torino per iniziativa [illegible] [illegible] Haerteit, propone pagine [illegible] [illegible] Paganini [illegible] Ciaikovski.

«Una singara m'ha detto ...» è il titolo della commedia in due atti di Terzoli e Vaime che la premiata ditta Garinei & Giovannini presenta fino a domenica al Teatro Alfieri (inizio alle ore 20,30 nei giorni feriali e alle 15,30 in quelli festivi) nell'ambito del cartellone «Il fiore all'occhiello». Già messo in scena con successo la passata stagione, lo spettacolo ha come protagonisti Gino Bramieri e Paola Quattrini.

[illegible] **VITA E' CARMEN**
La brava «cantatrice» Raf[illegible] De Vita napoletana [illegible] protagonista [illegible] a domenica (inizio alle ore 21,15 e alle 16 l'ultima recita) [illegible] teatro [illegible] Studio di [illegible] Cosenza [illegible] dello spettacolo «Carmen», [illegible] dalla novella [illegible] Prosper [illegible] e messo in [illegible] [illegible] Michele Ghisleri.

La compagnia di Gipo Farassino, con Massimo Scaglione regista, riapre la stagione del Teatro [illegible] Torino con la [illegible] in due tempi «Le [illegible] man-a [illegible] tre giobia», che [illegible] in scena [illegible] fino al 10 novembre (ore 21 nei giorni feriali, domenica doppio spettacolo: [illegible] 16,30 e ore 21). Il lavoro è una novità del giovane autore torinese Michele [illegible]

MILLE E UNA NOTTE
Nella Sala [illegible] del [illegible] Nuovo, nell'ambito del «Nuovo progetto prosa», va in scena fino a domenica lo spettacolo [illegible] fiore delle mille e una notte» di Pier Paolo Pasolini, prodotto dalla compagnia Dolcacqua Teatro e diretto [illegible] Adalberto [illegible] Tosco. Le recite d'[illegible] [illegible] 20,30 (domenica alle [illegible] 16).

CENA CON MAZZANTI
Come ogni martedì, alle 21,30 il quartetto swing dei veterani Dick Mazzanti [illegible] ospite del [illegible] Ciacolon di viale 25 Aprile 11. Repertorio di classici del jazz.

PIANO ALL'AMSTERDAM
Appuntamento [illegible] settimanale [illegible] all'Amsterdam, il music club [illegible] [illegible] [illegible] Baltimore 11. Ogni martedì alle ore 21,30 c'è [illegible] [illegible] il piano bar di Luigi Torchio.

TORINO FIORITA
Termina oggi la [illegible] [illegible] d'arte [illegible] che ha rallegrato in questi giorni la città. Per chiudere, [illegible] 21 a [illegible] [illegible] è in programma un gran galà al quale partecipano attori, cantanti, ballerini e musicisti. Al Centro incontri della C.R.T., in corso Stati Uniti 23, [illegible] 21 si svolge invece [illegible] [illegible] aperto al pubblico sul tema «Bonsai» e alla stessa ora, a [illegible] Ci[illegible] (via Maria [illegible] 12), [illegible] previsto [illegible] incontro-spettacolo della serie «Spazio giovani».

A PASSO DI [illegible]
Dalle [illegible] alle 19 gli ultracinquantenni scendono in pista al Massaua, [illegible] [illegible] dell'omonima piazza, e [illegible] La Lucciola, in corso Taranto 206. I pomeriggi danzanti per anziani, promossi dall'Assessorato al Turismo-Epat, p[illegible] ogni giorno, fino a domenica, nelle maggiori sale da ballo cittadine.

FESTA DELL'UVA
Si comunica che presso la segreteria [illegible] della Terza Età (via Carena 3) so[illegible] [illegible] aperte [illegible] iscrizioni per [illegible] Festa dell'Uva [illegible] [illegible] terrà a Vignale sabato prossimo, [illegible] ottobre. L'orario per la prenotazioni è il seguente: dalle 10 alle 12 e dalle [illegible] alle 18 da lunedì a venerdì.

[illegible] **COMMEDIA**
Nella [illegible] dant[illegible] di [illegible] [illegible] Donato 47 alle 21,30 [illegible] di scena il gruppo blues dei Model T-Boogie. Il concerto fa parte della rassegna «Jazz per Torino».

PROPOSTE SAN FILIPPO
Secondo appuntamento con l'organo restaurato [illegible] cappella dell'oratorio [illegible] San Filippo, in via Maria Vittoria 5. Alle 21,15 suona il solista Massimo Nosetti che propone brani di Frescobaldi, Eberlin, Muffat, Walther e Wesley.

TESSI FUNKY GROUP
[illegible] band specializzata in funky-jazz suona alle 21,30 al circolo Da Giau, in strada del Castello di Mirafiori 348.

Olivetti LSX 3000.

La più completa famiglia di minicomputer con Unix: la fine delle soluzioni chiuse.

UNIX*: il sistema operativo standard aperto.
La nuova famiglia di potenti minicomputer a 32 bit LSX è il risultato della grande capacità di innovazione tecnologica di Olivetti, anche della precisa volontà di creare strumenti in grado di superare i vincoli e le limitazioni delle soluzioni per lo più offerte dai sistemi presenti sul mercato.
I nuovi minicomputer adottano infatti, oltre a MOS che assicura continuità con la precedente famiglia i sistemi LI, il sistema operativo standard basato su UNIX System V; questo garantisce a LSX 3000 la massima apertura e integrabilità con prodotti, reti e servizi di informatica di diverso livello e provenienza.

UNIX: presente e futuro.
Avere a disposizione UNIX vuol dire anche un ampio catalogo software in grado di soddisfare le esigenze applicative più articolate di oggi, sapendo di poter contare sulle soluzioni applicative di domani; con una conseguente salvaguardia degli investimenti delle aziende.

Una risposta modulare ad ogni esigenza.
La famiglia di minicomputer LSX 3000 si articola in sette modelli, variamente configurabili per offrire una soluzione precisa per ogni necessità aziendale.
L'appartenenza alla nuova architettura di Olivetti (OSA) permette di avere minicomputer pienamente modulari, in grado di crescere nelle prestazioni (velocità, potenza, posti di lavoro) seguendo le reali esigenze informatiche di una azienda, mantenendo la massima compatibilità dei programmi applicativi.
I minicomputer LSX 3000 garantiscono così soluzioni durature nel tempo, in grado di accompagnare adeguatamente lo sviluppo di qualsiasi azienda.

Agenti Olivetti: specialisti in crescita aziendale.
Per poter offrire il miglior supporto alle piccole e medie aziende, Olivetti ha potenziato la propria rete di distribuzione, creando agenti dedicati, specializzati su LSX 3000. Una rete di specialisti, tra i quali ogni azienda, in qualunque settore operi, potrà trovare interlocutori competenti, consulenti da interpellare per ogni esigenza un saldo punto di riferimento anche nel rapporto post-vendita.

Leasing.
Olivetti Leasing S.p.A. offre ai clienti una completa e qualificata assistenza finanziaria e, per i nuovi minicomputer LSX 3000, propone, nel rispetto dei normali requisiti di solvibilità, speciali condizioni** che consentono di risparmiare sul costo del leasing fino al 40% sui normali piani finanziari offerti.

Per informazioni su LSX 3000 e la nuova rete Agenti, rivolgersi alle filiali Olivetti.

Torino	011/5768221	Parma	0521/76741
Genova	010/5480404	Firenze	055/434045
Bergamo	035/238250	Prato	0574/35017
Busto Arsizio	0331/627441	Ancona	071/82805
Milano	02/2141380	Roma	06/5126342
Treviso	0422/62632	Napoli	081/5541534
Vicenza	0444/542033	Bari	080/226423
Bologna	051/508611	Palermo	091/325322

LSX 3005
Il modello d'ingresso per le piccole aziende. Collega fino a 8 posti di lavoro.

LSX
Il primo modello per la gestione integrata della realtà aziendale. Collega fino a 16 posti di lavoro.

LSX 3020
Sistema base per l'evoluzione aziendale. Totalmente compatibile ed espandibile con i modelli superiori.

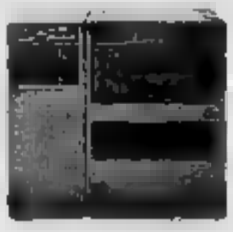

LSX
Sistema potente che collega fino a 48 posti di lavoro

LSX 3040
Sistemi per ambienti dipartimentali.

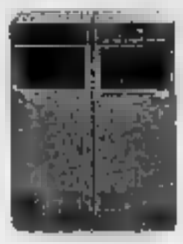

LSX 3070
Supermini di elevatissima potenza che dispone fino a 64 MB di memoria principale e fino a 3780 MB di memoria disco.

LSX 3080
Supermini biprocessor che collega fino a 192 posti di lavoro

OLIVETTI OPEN SYSTEM ARCHITECTURE
THE BRIDGE

olivetti

* UNIX is a registered trademark of AT&T in the U.S.A. and other countries.
** Offerta valida fino al 31/12/88

ECONOMICI

19 Vendita alloggi

GRUPPO D'ACQUISTO IMMOBILIARE 300.505 libero agenzia corso 64a cusa camera ingr. cucinino bagno.
GRUPPO D'ACQUISTO IMMOBILIARE 300.505 Prato Strada 2 camere cucina bagno L. 29 milioni + mutuo
GRUPPO D'ACQUISTO IMMOBILIARE 300.65F libero Collegno, occupato 2 camere ingr. cucinino bagno.
GRUPPO D'ACQUISTO IMMOBILIARE 300.886 libero piazza Arbarello mansardato con servizi ristrutturato.
GRUPPO D'ACQUISTO IMMOBILIARE 300.666 libero corso Taranto piano alto 2 camere ingr. cucinino servizi giardino
IDEALCASE 561.1011 libero Venaria 2 camere soggiorno cucinino bagno ristrutturato mq 90 L. 40 milioni mutuo.
IDEALCASE 561.1011 libero Venaria 2 camere soggiorno cucinino bagno zona centrale mq 90 L. 40 milioni mutuo.
IMMOBILIARE LA CASA 534.630, adiacente corso Brunelleschi alloggio di 3 camere cucina e servizi vendesi

IMMOBILIARE LA CASA 534.630 in ristrutturazione mutui agevolazione completo di 2 camere cucina bagno vendesi.
IMMOBILIARE LA CASA 534.630 villa padronale con giardino fronte strada in Valle Cervetto vendesi
IMPRESA vende quattromila in Torino via Onorato Vigliani 202, nuova costruzione e n. 1 alloggio uso ufficio al piano terreno collegato a magazzino. Tel. 010.359.
IMPRESA vende Moncalieri c.so Roma libero 2 vani servizi box auto contratto più mutuo e pianoni Tel. 550.029.
INVESTITALIA 506.001 mansarda adiacenza piazza Vittorio 2 locali più bagno, riscaldamento autonomo L. 110 milioni.
ISTITUTO TORINESE IMMOBILIARE libero corso San Maurizio mansarda bilocale con servizi Tel 505.991
ISTITUTO TORINESE IMMOBILIARE libero corso Vercelli 2 camere cucina cuscinetto servizi. Mutuo Tel. 505.991.
ISTITUTO TORINESE IMMOBILIARE libero corso Inghilterra 2 camere cucinino servizi. Tel 505.991
ISTITUTO TORINESE IMMOBILIARE libero piazza Statuto camere cucinino servizi. Mutuo. Tel 505.991.
ISTITUTO TORINESE IMMOBILIARE libero grossi via Valdaora cucinino servizi 3 camere cucina. Tel. 505.991

ISTITUTO TORINESE IMMOBILIARE libero grossi corso Brunelleschi 2 camere cucina servizi. Tel. 505.991.
ITALFONDIARIA 320.0705 Crocetta su corso libero signorile ingresso 3 camere cucina bagno terrazzo ascensore
LA GINEVRA 447.5551 libero corso Vinzaglio signorile con portineria ristrutturato 3 letti salotti terrazzo soleggiato.
LA GINEVRA 447.5551 libero Settimo Torinese 2 camere ingr. cucinino bagno terrazzo ascensori con box.
LARGO Grocetta libero ampio 2 camere cucina bagno terrazzo ristrutturato ascensore 3° piano L. 53 milioni. Saim 445.480
LARGO Palermo adiacenze libero ingresso 3 camere cucina bagno terrazzo 3 camere cucina bagno terrazzo ristrutturato L. 65 milioni Saim 447.1235.
LIBERA mansarda in piazza Bavoia 4 splendido palazzo 700 ristrutturata, impianto termico autonomo, ascensore, ingresso servizio, salone, camera letto, cucina, ingresso, bagno. Tel. 557.8958.
LIBERA monolocale con servizio interno via Rovigo prezzo conveniente L. 4 milioni contanti e dilazioni. Tel 557.8958.
LIBERI stessa casa corso Trapani 1/2/4 camere cucina servizi in stabile d'epoca rifatto recentemente con 70% mutuo Orlandini 650.900.

LIBERO via Giachino 10 casa elegante 1 camera cucina ingresso bagno, 4 camere ingresso bagno piano rialzato adatto anche negozio, disponibili box auto. Tel 557.8958.
LIBERO A corso Giulio Cesare camera cucina bagno cucinino bagno recente ascensore L. 20 milioni mutuo. TC 473.0666.
LIBERO A corso Palermo Barriera Milano 3 camere cucina bagno ingresso L. 25 milioni + mutuo. TC 473.0666
LIBERO A corso Unione Sovietica Mirafiori mansardato con bagno e ingresso mq 40 L. 9 milioni mutuo TC 473.0666
LIBERO A corso Unione Sovietica Mirafiori salone 2 camere cucina bagno box L. 30 milioni mutuo. TC 473.0666
LIBERO A corso Vittorio A. Salvario camera cucinino bagno 1° piano L. 25 milioni + mutuo. TC 473.0666.
LIBERO A corso Vittorio S. Salvario camera tinello cucinino bagno casa d'epoca come nuova mutuo. TC 473.0666.
LIBERO A Moncalieri presso piazza Gangasi tutto nuovo alla camera cucina bagno e box. Tel 557.834.
LIBERO A piazza Statuto (Don Bosco) 2 camere cucina bagno ingresso tutto nuovo L. 25 (miliori mutuo. TC 473.0666
LIBERO A via Bibiana Madonna Campagna camere cucina bagno ingresso come nuovo 5° piano ascensore TC 473.0666

LIBERO A via Carmagnola (Barriera Milano) camera tinello cucinino bagno ascensore L. 20 milioni mutuo. TC 473.0666
LIBERO a via Carmagnola (Barriera Milano) camera tinello cucinino bagno 5° piano ascensore della casa. TC 473.0666.
LIBERO A via Leoni Barriera Milano camera cucina bagno casa recente affittasi L. 19 milioni mutuo. TC 473.0666.
LIBERO A via Madama Cristina (Pozza) soggiorno 3 camere 2 cucine 2 bagni 4° p. ascensore mutuo. TC 473.0666.
LIBERO A via G. Frova (corso Ferrucci) ristrutturato camere cucina bagno piano alto L. 37 milioni. Tel. 557.834.
LIBERO Borgo Vittoria camera tinello bagno veranda ristrutturato ampia dilazioni minimo anticipo. Tel. 561.1116.
LIBERO camera tinello alto nuovo presso corso Peschiera mq 90 L. 54 milioni anche dilazionabili. Tel. 557.834.
LIBERO cameretta via Bonelli (S. Salvario) 4 camere bagno L. 51 milioni dilazioni. Sabatelli Immobili 590.358.
LIBERO Ch Turin (Via Stura) signorile 2 camere tinello cucinino bagno ottimo stato piano ass. Tel. 535.458.
LIBERO corso Montegrappa recente soggiorno camere cucina bagno 7° piano mutuo permuta. Tel 510.815 - 535.455.
LIBERO in corso Trapani ultimo piano 1 camera cucina bagno ingresso cantina ascensore terrazzo L. 42 milioni. Tel 537.798

LIBERO largo Giachino 104 piano rialzato 2 grandi camere bagno posto auto adatto ambulatorio/ufficio. Tel 557.8958.
LIBERO presso corso Toscana recente 2 camere cucina bagno ristrutturatissimo ottimo prezzo permuta Tel. 561.1116.
LIBERO presso corso U. Sovietica 4 camere cucina (risanati possibilità box poco contanti e rate Tel 503.222.
LIBERO presso piazza Bengasi spaziosa sala camera cucina bagno tutto nuovo volendo box vero affare. Tel. 557.834.
LIBERO presso via Borgaro camere cucina autonomo bagno condizioni portate L. 47 milioni. Tel. 557.834.
LIBERO salone 2 camere tinello cucinino (risanati box stabile 1677 vista magnifica giardini condominiali piazza Cittanova L. 225 milioni Tel. 517.591.
LIBERO 8 Rita luminoso camera tinello bagno sufficiente minimo anticipo e comode rate mutuo. Tel. 561.1116.
LIBERO 8 Salvario (via Pesaro) 3 camere tinello cucinino piano rialzato L. 60 milioni 500 mila. Tel. 517.591.
LIBERO Studio via Galliano mq 78: 2 camere cameretta cucina servizio interno cantina L. 43 milioni. Gerin 519.801.
LIBERO subito piano rialzato camera tinello cucinino servizi zona corso Rosselli. Tel. 364.491 - 303.027.

LIBERO via Cavour ristrutturato 1° piano salone cucina camere bagno mq 100 termo ascensore Studio 521.4780
LIBERO via Damiata signorile salone 4 camere studio cucina (risanata) portineria 3° piano Tel. 535.455.
LIBERO via Vela (corso Duca Abruzzi) signorile 2 camere cucina bagno ottimo stato giardino Tel. 516.613.
LIBERO via Ventimiglia (Especiale S. Anna) in signorile stabile panoramico ottima manutenzione salottino 2 camere tinello cucinotto ampia entrata L. 155 milioni. Volendo box L. 25 milioni Tel. 517.591.
LIBERO zona Madonna Campagna 1 camera tinello cucinino bagno stabile recente. Mutuo. Tel. 747.728.
LIBERO 6° piano box auto 2 camere soggiorno cucina L. 113 milioni. Benedetto 561.1049
LUNGOPO' Antonelli libero recente splendido 2 camere tinello cucinino bagno possibile box mutuo. Tel. 487.741.
MARE vende piazza Villari appartamento mq 80 piano alto. Telefonare 690.139.
MONCALIERI Borgo Aie stanno per ultimi alloggi di 1-2 camere tinello cucinino servizi box. Orlandi 640.8029.

(continua)

126, PANDA E UNO: FIAT VI OFFRE LE CHIAVI DELLA CITTA'!

25% DI RISPARMIO SUGLI INTERESSI RATEALI FIATSAVA

SUPERBOLLO PER UN ANNO COMPRESO NEL PREZZO

Un esempio: acquistando una Uno Diesel S 5 porte con rateazione a 36 mesi, verserete in contanti solo Iva e messa in strada. Il resto lo pagherete in 35 rate mensili di L. 437.000 cadauna, risparmiando L. 1.132.000.

L'offerta è valida su tutte le 126, Panda e Uno disponibili per pronta consegna e non cumulabile con altre iniziative in corso. E' valida sino al 31/10/88 in base ai prezzi e ai tassi in vigore al 1/10/88. Per le formule Fiatsava occorre essere in possesso dei normali requisiti di solvibilità richiesti.

FIATSAVA

E' UNA SPECIALE INIZIATIVA DI CONCESSIONARIE E SUCCURSALI FIAT

FIAT

ARTE

Giorgina Lattes torna in mostra itinerario che parte dalla lezione di Casorati per arrivare all'ultima più libera sperimentazione

L'Ottocento Fontanesi, Delleani, Tavernier, Ciardi, Pasini, Pittara e tanti altri per un secolo ricerca della realtà anche nell'arte

Mario Chianese e i suoi labili fantasmi naturali
Grafiche De Pisis Ivrea, chiesa di S. Bernardino
piemontesi, un libro

a cura di Angelo Mistrangelo

MONTE ARTISTICO E CULTURALE

Giorgina Lattes sensazioni lievi

A tredici anni dalla sua precedente personale Galleria Marin, la pittrice Giorgina Lattes ritorna ad esporre a Torino del Piemonte Artistico e Culturale, in via Roma Allea il patrocinio Regione Piemonte e della Città Torino, quest'esposizione costituisce un punto di riferimento per un itinerario che dall'iniziale lezione di Casorati, si è poi aperto a una scrittura segnica e a più spa- risoluzioni compositive. Questa tra racchiude, in varia misura, gli aspetti tipici di questo mondo d'incontri, sensazioni, di colori che stemperano sulla tela lievi e aerei, vitali e soffusi.

In catalogo Norberto Bob- ricorda «*con profondo* » il ritratto di Leone Ginzburg, mentre Vittorio Fagone parla di rischiosamente per- pittorico. E in questo percorso emerge di ricerca appassionata, a volte cosmica, certamente di sottolineare i «*fotogrammi lunari*», le «*superfici vegetali*», il «*Paesaggio prospettico blu*».

In caso la linea filiforme si snoda nello spazio del quadro circoscrive le zone cromatiche, ricostruisce un delicato nudino di fanciulla e profilo Laura, sorprendente «collage» che ri- alla mente lezione impareggiabile di Braque, mentre «Natura morta con fiori» avverte il del «Sei di Torino». L'impe- della sancisce quella condizione d'artista legata all'«*accuratezza quasi sperimentale* *tipizzazione*» (Luigi Carluccio).

Carlo Pittara: «Pastorella con fazzoletto rosso», olio su tela (part.)

Giorgina Lattes: «Ritratto di Leone Ginzburg», 1933

DIPINTI DA

Sono società e politica le protagoniste nell'800

La pittura dell'Ottocento italiano contraddistingue caratterizza il programma espositivo della Galleria Fogliato, in via Mazzini 9, che questa sera inaugura l'annuale incontro con le istanze espressive degli vissero tra la metà XIX secolo e i primi del Novecento. In tale la loro esperienza rivela, diversi casi, radicata alla politica o sociale del tempo, all'evoluzione una ricerca rappresentazione puramente accademica approdata alla piena «lettura» natura, del rio, dell'ambiente in cui vissero e scoprirono i nessi inscindibili fra il gesto pittorico e le immagini quotidiane.

Immagini appartengono al magistero di Fontanesi, qui presente con un «Paesaggio svizzero» già della collezione di Marco Calderini, e di Delleani, artefice della bella tavola «La raccolta dei cavoli» del 1889, che lo anno è stata esposta alla Perazzone in occasione dell'«Omaggio a Lorenzo Delleani».

Proseguendo nella visita s'incontra il disinvolto «Ritratto del fratello» di Tavernier (artista che mantiene inalterato il suo fascino), la deliziosa «impressione» «Laguna» Guglielmo Ciardi e il tipico soggetto di Pasini «In sosta», mentre di Carlo ammiriamo la «Campagna romana» e «Pastorella con fazzoletto rosso».

Attraverso quasi centoventi dipinti si ritrova il gusto di un'epoca, la rasserenante piacevolezza di «dire» che mantiene inalterato il rapporto fra capacità tecnica e creatività, fra la consuetudine e rivoli espressivi, fra la «Campagna Canavese» di Reycend e le vicende di Calderini, Lupo, Matteo Olivero, la «Marina» Follini, il paesaggio montano di Cavalleri e due luminosi , sino Bi-, Bossoli, Levis dalla pennellata e ricca di materia.

M. Chianese: «Febbraio», 1967

I paesaggi brumosi di Chianese

Insegnante di pittura all'Accademia ligustica di Belle Arti di Genova, Mario Chianese ha allestito una personale alla Galleria Arte Club di via della Rocca 39.

Pittore e incisore, propone per questa occasione una trentina di opere che testimoniano le cadenze di una interpretazione del paesaggio che si fa misura del tempo, dei ricordi, di una visione mai scontata o stancamente ripetitiva, ma segnata dalla brumosità del colore, da pervenire figurali che rivelano il profilo di una collina, i rami di un pesco o i frutti su una terra antica, scavata, dolente. Radici, vigneti, acque fluviali scandiscono l'essenza di un paesaggio colto con profonda partecipazione, con il senso di una riscoperta intimità che va al di là di consueti approdi conoscitivi per rinnovare, nota Gianfranco Bruno, «*labili fantasmi naturali*».

DA VEDERE

- **Alessandria** — Galleria La Maggiolina, Jean-Louis Mattana, v. Modena 60.
- **Casale M.** — Palazzo Cova Adaglio, F. Ferroni e E. Bruno, p. S. Francesco 16.
- **Chieri** — Galleria Il Quadrato, F. Preverino, v. so di Città 1).
- **Ivrea** — Galleria Emporium, N. Cortassa, v. Guarnotta 3.
- **Valenza** — Centro Comunale di Cultura, v. Viviani, p. XXXI Martiri.

Quel segno «nevrotico» di De Pisis

Introdotta da una conversazione di Francesco Poli su «Il segno "nevrotico" di De Pisis», si è inaugurata presso la Chiesa di San Bernardino ad Ivrea la mostra di opere grafiche di questo artista, sono quasi sempre il frutto lento complicato lavoro della fantasia. E dalla fantasia emerge quel suo linguaggio ricco di frusaggi cromatici, di linee spezzate, di «impressioni» che hanno l'incontaminato fascino di un frammento ritrovato. Il segno è, senza alcun dubbio, l'artefice di una dimensione espressiva mai scontata, ma estremamente vitale, talora rabdomantico e capace di definire con pochi tratti l'immagine, un fiore che si da nella luminosità atmosferica.

Tutti i tesori di Villa della Regina

Nella collana Biblioteca di «Studi piemontesi» è uscito il volume di Angela Griseri «Un inventario per l'esotismo. Villa della Regina 1765».

tratto di una pubblicazione che ripercorre i documenti testimonianze chiuse nell'inventario che presenta la «*ricognizione* o *descrizione*» di tutti i mobili ed effetti incontrati nelle stanze della Villa.

Ne deriva ritratto ogni , parete, angolo, aiutano a seguire diverse direzioni.

Tracce che vanno dalla «Volta del Salotto cinese» alla «Decorazione Salone centrale».

Dalla cucina al thrilling tutto in videocassetta

Dal romanzo di Giorgio Bassani «*Gli occhiali d'oro*» il regista , che ha già l'altro e «*Vanzetti*» e «*Marco Polo*», ha ricavato uno splendido film, ora disponibile in vi- Avo; la storia drammatica, ambientata nella vita della provinciale Ferrara, ha come interpreti Philippe Noiret, Rupert e Sandrelli. Avventure comiche per «*Scuola nudisti*» di Robert Thomas, con G. Decrise e H. Genes; ancora risate «*Rechute*», media diretta da Rafal Zielinsky, con John Canadaterrel e Stephen Osmond.

Oggi è di moda prendere un charter e volare in Brasile, ma se borsa non lo permette guardiamoci in poltrona gli «*Italiani a Rio*», una esilarante commedia di Michele simo Mauro Francesco, Silvio Spaccesi, Leo Gullotta e Ciella Rondi-. Amici thrilling il vostro momento con «*Delirio*» di Michele Soavi, una storia di terrore in un teatro (1° premio Festival di Avoriaz). Continua l'horror con «*L'aldilà*» di Lucio Fulci, un film i cadaveri non si cantano e la protagonista crede impazzire fino quando non troverà libro che spiegherà tutto. Le novità Avo terminano con terzo thriller «*Le foto Gioia*», di Lamberto Bava interpretato dalla supermaggiorata Serena Capucine, Nicolodi e George .

Invito cena per M & R, azienda video torinese di scena per la prima volta al recente SIM di Milano, ed è appunto raffinati buongustai che si rivolge con due videocassette realizzate illustrate da Armando Zanetti, maestro d'arte della cu- . A catalogo che la cineteca di Tullio Kezich con alcuni film che hanno la «*L'angelo* «*Ossessione*», «*Piccolo mondo antico*», «*Scipione l'africano*» e molti altri che sicuramente entreranno nella videoteca. Per gli sportivi «*Juventus 2*»; per la serie «*I grandi classici*», sono pronte commedie, musicali e immagini d'epoca. Infine una simpatica famiglia di eroi è protagonista di una serie intelligente di cartoni animati. Tutte le accompagnate da una scheda.

Arpais

E' nato in casa Nikon un gioiello chiamato «F4»

In contemporanea mondiale a Colonia, Tokyo e New York, la Nikon ha presentato stampa la nuovissima fotocamera professionale F 4. Nata dalla stretta collaborazione ormai decennale col designer Giugiaro (già realizzate la F 3 e i modelli EM, AF), questo apparecchio si presenta compatto, con un design modernissimo, e soprattutto con una serie incredibile di innovazioni tecniche.

La reflex autofocus F4, con mirini e mo- trascinamento integrato, contiene tre sistemi di rilevazione esposimetrica (Nikon Matrix, Media e Spot), con controllo automatico dell'esposizione tramite il sistema programmato a priorità dei tempi e a priorità dei diaframmi, volendo anche manuale.

Inoltre il suo otturatore è a controllo elettronico lamelle a scorrimento verticale e tempi di posa da 1/8000 secondo sino a 30; messa a fuoco automatica con tre differenti sistemi: a priorità fuoco, a priorità di scatto, «*focus tracking*» per soggetti in rapido spostamento. L'avanpellicola è tomatico e motorizzato, imposta automaticamente con pellicole (escludibile).

Per il resto è possibile selezionare il sistema degli obiettivi e accessori Nikon, compresi quattro diversi mirini, tredici vetri di messa a fuoco e tre differenti dorsi multi-funzioni, cui uno provvisto di magazzino per la ripresa continua di 250 fotogrammi.

Altre note tecniche da segnalare sono: il sistema controllo elettronico to su due micro processori da 8 bit ed un micro processore da 4 interagenti, il sistema informativo nel mirino a mezzo display multi-funzio- per una ripresa vole osserva l'High-Eyepoint che offre una visione del 100 per dell'area inquadrata, senza problemi anche per gli operatori occhialuti.

ENEL.
PROGETTO AMBIENTE 1989.

L'ENEL, in collaborazione con il Ministero dell'Agricoltura, conduce da anni approfondite analisi sulle cause del degrado ambientale, con particolare attenzione per i laghi, i boschi e i monumenti italiani. Il **Progetto Ambiente 1989,** partendo da una sintesi dei risultati ottenuti, ha previsto una serie di interventi di riforestazione e di accordi con Enti locali e con Associazioni Ambientalistiche per la creazione di Parchi Naturali.

ENEL.
ENERGIA PER LA VITA.

ZAVAROV
Ha ridato sprint alla Juventus

Zavarov

MAROCCHI
Presto l'azzurro sarà suo

Van [redacted]

Marocchi, un giovane juventino [redacted] nazionale

Il problema del Milan è un Gullit in più

La squadra pare aver trovato un equilibrio perfetto e il rientro dell'olandese potrebbe «turbarlo». Toccherà [redacted] Colombo lasciargli il posto?

DAL NOSTRO INVIATO

[redacted] «Con Evani e Maldini saremo ancora più competitivi». Già e [redacted] dove lo mettiamo? La battuta è [redacted] Silvio Berlusconi possibile che abbia ignorato volutamente [redacted] suo gigante nero, il «Pallone d'oro» dell'ultima stagione? E' possibile [redacted] e se può sembrare [redacted] controsenso. Eppure il Milan riesce a vincere e a convincere [redacted] che senza il possente ariete olandese: anzi, abbiamo l'impressione che Sacchi si sia abituato talmente [redacted] che quasi quasi [redacted] a [redacted] popolare [redacted].

Naturalmente se qualcuno [redacted] il coraggio di annum- [redacted] simile decidono alla ti- [redacted] rischierebbe per [redacted] mano [redacted] linciaggio. [redacted] valutiamo attenta- [redacted] la situazione, [redacted] prima che Berlusconi più o meno inavvertitamente ha [redacted] un tanto [redacted].

Nel Milan attuale ci sono Donadoni e Colombo [redacted] divisioni [redacted]: d'accordo, Colombo [redacted] puntualmente gol già fatti ma questo avveniva anche l'anno scorso. In compenso [redacted] quattro cosicchè gli si possono [redacted] perdonare questi errori marginali: tanto segnano ugualmente sia Van Basten [redacted] Virdis (7 gol in due nell'arco [redacted] pochi giorni). I due bomber vedono [redacted] porte [redacted] versarle [redacted] una [redacted] semplicemente spaventosa. Non parliamo di Rijkaard che può avere qualche pausa [redacted] sta tirando la carretta da due mesi senza battere ci- [redacted]. Aggiungete Ancelotti: non ha fatto in tempo [redacted] operarsi al menisco che era già in campo e ha cominciato a martellare come [redacted] niente fosse successo.

[redacted]: rientrando Maldini ed Evani, chi dovrebbe lasciare [redacted] don Sacchi per [redacted] posto a Gullit? Certo può scompaginare la squadra. Fuori Colombo, Ancelotti o Rijkaard più indietro, Gullit [redacted] appoggio alle punte. [redacted] domenica Sacchi ha tolto Colombo per fare posto a Viviani che a Colombo [redacted] regge neppure le scarpe. Finirà così probabilmente perchè Colombo, pur essendo biondo, potrebbe diventare il pulcino [redacted] della situazione.

Gullit sta scalpitando, è impaziente di giocare: ha già annunciato che sarà in campo a Pescara, come può [redacted] chi rispondergli che è presto, [redacted] è bene attendere un po' di tempo, aspettare eccetera? Forse [redacted] Berlusconi sarebbe capace di simile «performance» col suo dipendente venuto da Eindhoven.

Gullit o meno, il [redacted] ap- [redacted] sempre irresistibile. Do- [redacted] è [redacted] anche fortunato perché sull'1 a 0 la Fiorentina poteva pareggiare, anzi ad inizio di ripresa stava giocando meglio. Dicono che [redacted] fortuna aiuta i migliori, allora vuol dire che il Milan è davvero [redacted] migliore. [redacted] per ora. La preoccupazione di [redacted] non è tanto la classifica ma come contenere lo slancio di questa squadra. Come tenere a freno un fuoriclasse dell'ippica che incomincia a «sentire» il traguardo già alla partenza e scalpita come un [redacted].

Ecco, il Milan è qualcosa di [redacted] [redacted] macchina quasi perfetta, nella quale [redacted] [redacted] a turno, [redacted] problemi, giovani come Mannari e Massi, Cappellini o Costacurta. Il [redacted] campionissimo invece potrebbe creare qualche difetto [redacted] carburatore. Aspettiamo la smentita, già anticipata a Campobasso e a Madrid, quando [redacted] è [redacted] so [redacted] campo offrendo brevi flash sulla propria bravura e gol che hanno lasciato il [redacted] gno.

[redacted] così [redacted] a Pescara, [redacted] [redacted] [redacted] rien- [redacted] idoneo per l'impegno [redacted] campionato? Certo, molti firmerebbero per avere Gullit, strapagherebbero Berlusconi [redacted] [redacted]chi ha [redacted] un gruppo che agisce come i moschettieri [redacted] [redacted], [redacted] vuole [redacted] a soggetto, il collettivo non gli interessa. Lui sogna le galoppate solitarie col pallone, [redacted] poi i compagni aspettano il passaggio mentre lui [redacted] alto [redacted] porta, [redacted] se ne frega? Gullit è fatto così: prendere o lasciare.

Ecco perchè Sacchi, [redacted] tendosi molto Amleto, si [redacted] messo a riflettere e sta [redacted] gliando la margherita. Meglio questo Milan o meglio quello con [redacted], ecco il problema.

Giorgio Gandolfi

Il vecchio e i giovani: foto di gruppo della festante famiglia milanista

Rose rosse per la Signora

A Maifredi sorrisi anche dalla serie A: il bel calcio toglie il veleno ai malintenzionati. Milan sempre grande, l'Inter vuol imitarlo. Dissenso non significa violenza

Dossena: il caso Toro comincia da lui

E' utopistico immaginare una domenica senza violenza? Dopo aver letto le cronache domenicali non si può dare una risposta confortante. Ha ragione Silvio Berlu- [redacted] quando suggerisce «*interventi e [redacted] parole*», ma [redacted] seguiamo più il suo ragionamento quando afferma di non volere «*più a San Siro (fogli [redacted] parte avversa perché quando vengono a Milano si sentono [redacted] dovere di creare confusione*». Può darsi che Berlusconi abbia ragione, [redacted] la cronaca di un quotidiano politico [redacted] ghino spiega che i disordini sono cominciati «*quando c'è [redacted] un'incitazione di alcuni esagitati milanisti nel settore riservato ai fans viola*». Nel trattare il problema della violenza, insomma, è meglio non proporre assurdi e fazio- al «*distinguo*».

E' però sterile limitare [redacted] interventi a definizioni pure e semplici («*siamo di fronte ai soliti idioti, deficienti, teppisti, criminali*», se le voci che dovrebbero indurre gli animi alla ragione [redacted] rivolgono ad essi con messaggi troppo spesso enfatici, autentiche casse di risonanza che sollecitano invece [redacted] attenuare, che: stimolano invece che stemperare. [redacted] che è accaduto al Comunale di Torino è grave. Esiste il dissenso e va accettato, ma soltanto se manifestato con argomenti civili. I tifosi pagano ed hanno il diritto alla critica se non sono soddisfatti del prodotto che viene loro somministrato. Ma non si può giustificare e [redacted]o tollerare il passaggio [redacted] dissenso alla violenza, che per solito genera altra violenza. E' possibile che Radice si trovi al cospetto [redacted] problemi di una [redacted] entità, forse anche creatigli dalla campagna acquisti, ma nella circostanza non si può ignorare la forza della Sampdoria. E nel calcio il vincitore è uno.

Che la Juventus dovesse prima o poi uscire dal tunnel del tedio era nelle aspettative. L'acquisto di Rui Barros è stata la prima testimonianza di una politica intesa a ritrovare sveltezza di movimenti, agilità di schemi, estemporaneità che disorienta l'avversario. Con il successivo arrivo di Zavarov, è accresciuto il tasso di inventiva, di fantasia, di rapidità. Da tempo sosteniamo che Zavarov è l'unico, fra i tanti robot sovietici, a possedere creativa genialità. E' presente dove le ne- [redacted] lo richiedono, gioca per il collettivo, è astuto, ed è un sicuro punto di riferimento. Ha giocato alla grande soltanto 45', ma sono bastati. Stupisce, piuttosto, la meraviglia di chi scopre oggi questo talento. I campionati europei [redacted] sono stati caratterizzati soltanto dall'Olanda. Come stupisce [redacted] non [redacted] deva nella capacità di Skoro, che [redacted] campione ancorché incostante.

Di Rui [redacted] si [redacted] detto a lungo. [redacted] portato il [redacted] dell'imprevedibilità [redacted] [redacted] svelterza. Anche Laudrup si giova di schemi che oggi sono realizzati da un motore che dispone di [redacted] in più rispetto all'ultimo biennio. La posizione che occupa Galia è importante a coprire il settore destro del campo. A sinistra c'è un giocatore che merita particolare attenzione. E' Marocchi, un puledro duttile, [redacted] quale, nonostante una [redacted] attitudine alla manovra offensiva, [redacted] è adottato a fare [redacted] uomo [redacted] copertura davanti a De Agostini. Ha una grossa personalità, [redacted]peramento, effi- [redacted] nel contrasto, un piede buono e tanta sicurezza nei [redacted] fisici e tecnici. Ecco un centrocampista [redacted] cui presto potrebbe aver bisogno Azeglio Vicini. [redacted] è la conferma che l'arrivo degli stranieri [redacted] pone argine allo sviluppo dei rampolli italiani.

[redacted] plauso [redacted] merita Zoff, il quale [redacted] ridato stimoli ad un gruppo di giocatori (Tricella e Laudrup soprattutto) con i quali ha stabilito un ottimo rapporto dialettico. Dino ha fatto riscoprire [redacted] squadra il podismo senza palla. La ricerca della zona meno congestionata (frequenti sono stati i cambiamenti di zona operativa domenica a Como) e il *pressing*, un accorgimento in cui [redacted]ov, Barros, Galia e Marocchi sono già preparati.

Il [redacted] non costituisce una novità: se si impone il digiuno Van Basten, provvede Virdis. Sacchi [redacted] ragione di [redacted] orgoglioso. L'Inter non si sente inferiore e replica con Berena, rigenerato in fase conclusiva, come si vedono tempi granata e bianconeri. Il Napoli [redacted] dalla sua [redacted] Gennaro (e la mano di Maradona) a resta al vertice. La Samp conferma le belle premesse intraviste mercoledì scorso contro il Norrkoeping ed espugna il Comunale del Torino, impresa difficile per tutti. Boskov gongola ed ha ragione. Forse il fruttoaccudito è maturo. Applausi per Maifredi e per il Bologna a Pisa. Il bel gioco è anche il miglior modo per togliere veleno ai malintenzionati.

Angelo Caroli

SERIE B COMMENTO

Una partenza targata Genoa

L'aria, proprio nel senso di vento, è cambiata. [redacted] Genoa. L'anno scorso la squadra rossoblù vedeva andare per storto qualunque cosa tentasse di fare, quest'anno invece il vento soffia alle spalle, permettendo [redacted] superare senza [redacted] anche le giornate apparentemente meno favorevoli.

Nel disgraziato campionato scorso, in cui la squadra allora affidata prima a [redacted] poi a Perotti [redacted] rischiato, dopo essere partita [redacted] tutto ambizioni, addirittura la retrocessione in serie C, una partita come quella giocata domenica contro il Messina sarebbe stata [redacted] [redacted] rossoblù, perché inevitabilmente, dopo tanti sprechi sotto rete [redacted] parte [redacted] attaccanti liguri, gli avversari avrebbero trovato lo spiraglio per [redacted] classico gol-beffa.

Domenica invece, pur [redacted] [redacted] lavano contro [redacted] mobil- [redacted] «muro» della zona [redacted] Zdenek Zeman a sprecando tutto lo sprecabile sotto rete con un Fontolan in precarie condizioni fisiche, [redacted] squadra di Scoglio è riuscita [redacted] non solo a convincere ulteriormente delle sue ottime qualità — ancora migliorabili, [redacted] resta — ma anche a far muovere ulteriormente la classifica, [redacted] uno 0-0 che altre squadre in futuro, incontrando i siciliani, potrebbero anche invidiarle.

La contemporanea sconfitta dell'Avellino a Parma ha infatti consentito al Genoa di conservare l'isolamento al comando della classifica [redacted] posizione che, a questo punto del campionato ha un valore più che altro platonico [redacted] al massimo psicologico, i giochi restano da fare. [redacted] trentotto giornate [redacted] musica può cambiare molte volte. E' [redacted] fatto però [redacted] il Genoa [redacted] un'impressione di sicurezza, [redacted] consapevolezza dei suoi mezzi, [redacted] [redacted] a non prevedere grosse delusioni sul suo cammino.

Qualcosa, ripetiamo, resta da migliorare, resta da capire ad esempio quale potrà essere l'assetto-base della squadra quando il tornante Rotella, che contro il [redacted] ha fatto la prima fugace apparizione dopo un intervento operatorio al ginocchio, potrà essere utilizzato a tempo pieno. E' sembrato ad esempio che l'ex bolognese Quaggiotto, ottimo ragionatore dai piedi buoni, fosse [redacted] po' tagliato fuori [redacted] improvvise accelerazioni di ritmo imposte alla partita dagli altri [redacted] compassati compagni di squadra.

Forse il ritorno di Eranio a centrocampo, con l'utilizzazione di Quaggiotto [redacted] «part-time» potrebbe [redacted] una soluzione migliorativa per il Genoa. [redacted] Scoglio, che finora ha lavorato benissimo, non solo in allenamento ma anche riuscendo [redacted] ricucire magistralmente il rapporto con i tifosi, non ha certo bisogno di consigli per indovinare la strada migliore.

Intanto, [redacted] [redacted] gruppo che segue il Genoa, si è fatto largo la Cremonese, [redacted] è riuscita a pareggiare, [redacted] modo piuttosto fortunoso, ad Ancona, dove i liguri avevano vinto. Alle spalle dei lombardi, a [redacted] due punti dalla capolista, segue [redacted] quintetto composto da Catanzaro, Parma, Avellino, Bari e Reggina, che precedono a loro volta di un punto [redacted], Taranto e Udinese. Domenico, mentre il Genoa va a Taranto — una partita delicata, soprattutto per certi trascorsi polemici — [redacted] sfida Cremonese-Udinese propone il primo confronto diretto.

[redacted] [redacted] di un'avvincente verifica, non [redacted] per i grigiorossi lombardi, che alle zone alte della classifica sono ormai abbonati, quanto [redacted] i bianconeri friulani [redacted] Sonetti, ambiziosissimi [redacted] carta ma finora apparsi in laborioso rodaggio.

Gianni Pignata

We are the words.

Ecco a voi tutto l'inglese, di lì qua e di [redacted] là dell'oceano. Il Nuovo Ragazzini, 300 000 copie vendute, il dizionario con 128 000 [redacted] che parla l'inglese [redacted] Oxford, [redacted] [redacted] linguaggio comune, gergo, arcaismi, americanismi, terminologie tecnico-scientifiche. [redacted] Pairs & False Friends, [redacted] mette invece in guardia [redacted] insidiose assonanze, ricordi ingannevoli e ambigue affinità [redacted] l'inglese e l'italiano. Con American Idioms, l'unico dizionario dell'inglese o [redacted] e [redacted] dotato di *Phrase-Finder index*, potrete [redacted] trovare [redacted] [redacted] espressioni [redacted] [redacted] più profonda provincia americana. O [redacted] [redacted] *misunderstanding* con un [redacted] del Bronx. Parlando in perfetto *slang*.

Parola di Zanichelli

SORPRESE FORD A TORINO

Solo da:

AUTOSTADIO ☐ TORINO VIA NIZZA 59 CORSO AGNELLI 22 CORSO SIRACUSA 33

EUROMOTOR ☐ TORINO CORSO PRINCIPE [illegible] 11 CORSO GROSSETO 318

CO-AUTO ☐ COLLEGNO CORSO FRANCIA 94

FIESTA *friend*

COMPLETA DI:
- V^ marcia
- fari alogeni
- [illegible]avviamento
- cinture sicurezza inerziali
- specchi retrovisori regolabili dall'interno
- poggiatesta
- servofreno
- pneumatici 155/70
- sedili posteriori ribaltabili
- lunotto termico

(IVA COMPRESA) £ 8.564.000

ESCORT clx

COMPLETA DI:
- lunotto termico
- fari alogeni
- vetri termici
- orologio digitale
- servofreno
- cinture di sicurezza inerziali
- schienale post. a ribaltam. frazionato
- poggiatesta
- specchi retrovisori [illegible] dall'interno
- [illegible] ripartitrice di [illegible]

£ 11.517.000 (IVA COMPRESA)

ORION clx

COMPLETA DI:
- V^ marcia
- specchi retrovisori regolabili dall'interno
- cinture di sicurezza inerziali
- lunotto termico
- fari alogeni
- predisposizione impianto radio
- poggiatesta
- servofreno
- accensione elettronica
- orologio al quarzo

(IVA COMPRESA) £ 12.761.000

VOYAGER

COMPLETA DI:
- schienale post. a ribaltamento frazionato
- cinture di sicurezza inerziali
- poggiatesta
- lunotto termico
- predisposizione impianto radio
- barra antiintrusione antitraffico
- fari alogeni
- servofreno
- valvola ripartitrice di frenata
- orologio analogico

CERCHI IN A RICHIESTA

£ 11.833.000 (IVA COMPRESA)

ECONOMICI

19 Vendita alloggi

MONCALIERI corso Pavia mansarda piano 5° mq 80 servizi vuota L. 58 milioni. Asta 596-597 - 597.774.

MONCALIERI precollina, villa libera subito 4 camere cucina (nuova) giardino ulteriore non. Esm 512.012

MONCALIERI recente libero ampio camera tinello cucinino bagno punto sole. Esm tel 512.012

MONO alcuni libri centrali vendo casa per investimento possibilità finanziamento totale. Il Portico 835 544

MONOCAMERA libera con luci + servizi luminosa 40 mq zona zona Ordine Mauriziano vendesi. Asta 442.245

NICHELINO palazzina libera indipendente su 3 lati 3 vani cucina bagno box pronto L. 90 milioni Tel 621 452

NICHELINO libero casa '85 stupenda salone 3 camere tinello 2 bagni 2 ripostigli mq 210 mutuo Cassaforte 561 1758.

NICHELINO libero recente 2 camere cucina terrno bagno Tel 500 654 - 501 690

NOME in palazzina adiacente 3 camere cucina tripli servizi taverna garage info L. 195 milioni Multicasa 534 124

OLMEO 538 159 strada da Bertgera libero 2 camere tinello cucinino ottimo arredato L. 8 milioni

OLMEO 547 400 piazzi piazza Bottarini libera 2 camere cucina L. 6 milioni e rata pari affitto.

OLMEO 547 400 S. Rita libero camere tinello cucinino terrno autonomo L. 7 milioni e mutuo

ORBASSANO via recente 6 camere salone cucina studio servizi ingresso box portoncino giardino Tel 901 4439

PANELLA via Carema ottima camera tinello cucinino bagno terrno autonomo L. 37 milioni, occupato Esm 519 807

PIAZZA Rivoli penali ristrutturati piano alto salone 3 camere cucina (nuovi) giardino condominio. El.T 581 2001

PIAZZA Rivoli (via Capriolo) libero in grezzo camere cucina bagno camere piano 3° L. 45 milioni. El.T 581 2001

PIAZZA Savoia 4 investimento/stabile immobiliare 480 mq. libero, potenziale sede Stato banca o assicurazione o commercio Visita in loco.

PIAZZA Statuto libero camere tinello cucinino bagni terrno autonomo L. 82 milioni Tel. 710 254 - 710.773

PIAZZA Statuto gennaro adiacente camera soggiorno cucinino doppi servizi casa di prestigio ottimo anche per ufficio L. 165 milioni Asta 442.245

PINO signorile panoramico indipendente alloggio comodo di servizi mq 210 in bifamiliare. Tel 842.882.

PIOSSASCO alloggi in villa bifamiliare 4 camere cucina taverna giardino box L. 140 milioni Tel. 901 4439.

PIOSSASCO libero in nuova palazzina 3 camere cucina bagno ripostiglio terrazzo box mutuo. Tel 557 6374

POIRINO vendo alloggio 2 camere cucina box auto in palazzina, mutuo Ristretto comodità servizi Tel 857 837

PRECOLLINA corso Casale appartamento ottimo stato mq 134 L. 98 milioni occasione. Consulenza verde 740.636

PRECOLLINA

imperdibile proposta alloggio in ristrutturazione in prestigioso piccolo condominio a 4 km da piazza Vittorio con splendida vista su Torino. Tel Sisa 011 592 542.

PRECOLLINA Moncalieri villa unifamiliare libera salone 4 camere cucina cantinari box giardino Esm 512.012

PRECOLLINA via Boccaccio ristrutturazione stabile ristrutturato delle parti comuni 1-2 camere tinello cucinino servizi box Bertramasco 609.583/1 - 600.884.

PRECOLLINA via Boccaccio stessa casa 1-2 camere tinello cucinino servizi Bertramasco 609.583/1 - 850 9849

PRECOLLINA VILLA

casa liberty salone 3 camere cucina 2 servizi seminterrato grande giardino L. 840 milioni Ercocasa 504.203

PRESTIGIOSO alloggio corso Re Umberto libero 186 mq vendesi Tel. 519 537

PRIVATO VENDE

corso Francia palazzina servizi casa d'epoca no agenzie. Tel 870.507

PROMOAFFARI 00 22 libero Aurora ristrutturato ingresso 2 camere cucina bagno nuovo e lavanderia

REGIO Parco libero salone 2 camere tinello cucinino servizi cantina posto auto Tel 858 1525 Esm

RIVALTA vendo alloggio 3 camere cucina bagno ingresso Telefonare 657 935

RIVALTA vendo alloggio con 2 camere cucinino terrazzo bagno ristrutt. ampia mansarda da ristrutturare. Tel 857.935.

RIVOLI Cascine Vica via F.lli Maccarini in nuova costruzione vendiamo alloggi di grande vista (metratura con mutuo agevolato Cee) Panoramici su parco ancora arato a domanda. Edilizia 548 154

RIVOLI Castello casetta indipendente ristrutturata soggiorno cucinotto 2 camere L. 120 milioni Tel. 957 1587

RIVOLI

corso Allamano libero panoramico alcune 3 camere cucina box/giardino terrazzo terrno ascensore vendo Affaire 537.431

RIVOLI in nuova villa schiera alloggio su 2 piani più mansarda, taverna/box, giardino L. 280 milioni Fatto & Bertinetto Tel 741.2674.

RIVOLI in villa salone living 2 camere cucina servizi cantina volendo box giardino. Tel 958.1525 Esm

RIVOLI in zona signorile libero ampio 3 camere cucina bagno L. 95 milioni più mutuo. Nasini 454 1281

RIVOLI libero piano alto ingiallato salone 3 camere cucina 2 distrutti 2 servizi ristrutt. Il Portico 835.544

ROMA via Veneto libera prestigiosa su 2 piani in residenziale soggiorno cucinotto 2 camere bagno, ampio terrazzo L. 280 milioni. Sarim 011 519.801.

SAN PAOLO penali piazza Statuto libero ben disimpegnato camere tinello cucinino bagno Casamercato 890.1818.

S. BERNARDO splendida villa schiera vendesi chiavi/dare Gruppo Medicostar 599 113 - 355 8070.

SETTIMO Torinese libri stesso stabile appartamenti di 3-3-4 camere servizi buono stato Il Portico 835.544

SIGNORILE con portineria mq 250 disp. grezzo 5 camere salone 2 bagni box 2 auto, corso Toscana G.I.S. 953 4475

SIGNORILE in palazzina signorile cucina 3 camere disimpegni box giardino mutuo in Cambiano Tenon-Case 841 838.

SIGNORILE libero Tesoriere in stabile d'epoca salone 2 camere cucina disimpegni. Immobiliare Associati 500.334.

SKEMA vendo in corso Inghilterra ufficio di 4 camere a servizi ottimo reddito. Tel. 546 800 - 548.934

SKEMA vendo in via Cibrario alloggio composto di 3 camere e cucina L. 29 milioni Tel. 548 805 - 548 934

S. MAURO penali libri in palazzina ampio soggiorno camera tinello cucinino terrazzo box. Esm tel. 519.012

SOCIETA' vendo in Torino Borgata Vittoria stabile intero di 3 piani per complessivi mq 300, tornito a grezzo lotto/parto, autorizzazione per ristrutturare Telefonateci 741.2850.

SOLEIL 011 532 444 vende causa sconto blocco stabile appartamenti signorili nuova ristrutturazione

SPATORINO corso Duca Abruzzi libero: 2 camere cucina, [illegible]. Telefonate 832.508

SPATORINO corso Monte Grappa [illegible] Telefonate occupati [illegible] case anni 1-2 camere tinello cucinino servizi ampio terrazzo Telefonateci 832 508.

SPATORINO via Servais penali libera camera cucina servizi L. 38 milioni Tel 832 508

S. PAOLO libero via Vite ristrutturato 2 camere cucina servizi mq 70 L. 58 milioni B. Service 502 773.

S. RITA libero ampio 2 camere tinello cucinino servizi penali alto Studio Decorati, tel. 632.711 - 540 765.

S. RITA libero recente 2 camere tinello cucinino servizi. Studio Decorati 632.711 - 540.765.

S. RITA via Entraunt libero 2 camere tinello cucinino pieno alto terrno autonomo Edilma 832 327 - 832.389.

STILCASE adiacente Fimala libero Centro Europa recente salone 2 camere cucina servizi box Tel 545 574 - 517.602.

STILCASE adiacente Fimal libero via P. Buole piano alto panoramico camere tinello cucinino mutuo tel 545 574

STILCASE 517 600 libero Barbera Milano rendimento 3 camere cucinotto bagno ingiallato L. 94 milioni. Affaire.

STILCASE 592 462 libero corso Casale in casa '62 ampio 3 camere tinello cucinino volendo box Mutuo agevolato

STILCASE 539 483 libero penali c.so Leonardo ampio 2 camere tinello cucinino cusa 80 permute mutuo agevolato 8%

STUDIO DATA vende corso Francia via Re libero signorile salone 2 camere cucina ingresso 2 bagni Tel 519.057.

STUDIO FORMATO vende alloggio libero Crocetta palazzo signorile recente mq 110 cun box Tel 540 909.

TAIT 533 833 corso Francia-Collegno libero recente 7° piano ascensore ingresso salone living cucinotto bagno.

TAIT 513 631, libero in corso Tassoni (Lingotto) piano alto camere soggiorno volendo bagno terrazzo escontrate.

TAIT 513.931 libero Madonna Campagna 3 camere cucina ingresso bagno ottime condizioni mensili in contanti

TAIT 513 031, libero piazza Peyron (Cibrario 5 Donato) 3 camere cucina ingresso bagno L. 110 milioni

TAIT 513.931 libero corso Regina Margherita 3 camere soggiorno ingresso bagno balconi L. 110 milioni.

TAIT 513 931 libero corso Regina Margherita alto camere soggiorno ingresso bagno balconi L. 85 milioni 400 rivis.

TECHNOKASA 545 082 Castiglione Torinese panoramica villa panoramica salone 3 camere studio 2 bagni gardino.

TECHNOKASA 545 082 libero via Cigna adiacente ingresso 2 camere cucina servizi cantina piano 3° L. 48 milioni.

TECHNOKASA 545 082 libero via S. Francesco da Paola ingresso 2 camere tinello cucinino 2 bagni L. 88 milioni

TECHNOKASA 545 082 ad P. Tommaso libero ingresso 2 camere soggiorno cucina bagno stabile decorato 56 milioni.

TRE-VI 669 0107 - 669 0104 vende adiacenze Parco Ruffini alto salone 3 camere cucina bagno ripostiglio.

TROFARELLO piccolissima casa libera cucina 3 camere bagno magazzini in parte da ristrut. Termini Case 841.838.

UTIP

carrossiamo libero via Biolard 3 camere cucina servizi cantina ingresso L. 85 milioni 500 mila possibilità mutuo Tel 575 868

UTIP

collina di Almese villetta panoramica di recente costruzione indipendente più 2000 mq di giardino recintato con alberi e piante pregiate. Al semiinterrato lavanderia e garage, al piano superiore soggiorno con veranda panoramica e zona pranzo cucinotto 2 camere bagno. Sufficienti L. 120 milioni contanti. Si considerano permute. Telefonate 918.998

UTIP

corso Mayneri libero 2 camere soggiorno cucinino bagno e servizio cantina 2 box L. 78 milioni 500 mila mutuo mutuo Tel. 918.686

UTIP

S. Mauro zona precollina in palazzina di recente costruzione appartamento mai abitato di mq 120 con mansarda composta per 120 mq con possibilità di realizzare 2 alloggi indipendenti. Ricalcolamento autorizzato finitura di pregio possibilità permute e mutuo fondiario. Tel. 618 986

UTIP

via Cossa occasione 2 camere cucina bagno cantina 2° piano L. 47 milioni 400 mila mano mutuo Stesso casa camere cucina bagno soffitta L. 27 milioni 500 mila. Prezzi trattabili per urgenza. Tel. 516.986.

UTIP

vicinanze Madonna libero all'atto interamente ristrutturato luminoso angolare in stabile decoroso 2 camere cucina ideale abbellamento autonomo L. 66 milioni 800 mila volendo mutuo. Tel. 548 986.

VANCHIGLIA via Guastalla libera ampia 2 camere tinello cucinino servizi signorile bel tipo 19 L. 445.433

VENDESI

alloggi e negozi in Torino corso Cirié 34, angolo via Cigna varie metrature con terrno segno escomputo compro e chiedoni. Tel. 806.344.

VENDESI corso Peschiera 2 camere soggiorno cucina ingresso bagno 1° piano. Tel. 322 904

VIA Calvi alloggio libero di 2 camere cucina servizi balconi 1° piano. Clavi vende Tel 512.280

VIA Cossa/piazza Massaua appartamenti liberi a scomputi di 2-3 camere cucina bagno ripostiglio da L. 45 milioni. Stesso casa negozi varie metrature e box auto vende Nazionale Immobiliare. Tel 581 2688

VIA Garibaldi prestigioso 2 ingressi doppi salotti 4 camere cucina abitabile 4 bagni camino impianti di pregio pontenuta. Casagenitori 758.381.

VIA S. Donato vendiamo libero ingresso 3 camere cucinotto bagno cantina 3° piano con ascensore. Tel 831.001

VIA Vinovo 92 appartamenti di camere cucina e bivio cucinino bagno balcone da L. 27 milioni Tel IPI 611 382.

VILLA bifamiliare Cambiano 17 km Torino su 2 piani box taverna giardino ben rifinite, mutuo Assocasa 531.153.

VILLA collina Revigliasco costruzione recente giardino mq 3000. Gruppo Mediocasa 346.183 - 335.6070

VILLANOVATI vicinanze Mortengo villa signorile mq 420 giardino mq 1500 vista lago L. 250 milioni Alsella 566.507.

VILLA d'epoca Rivoli su 2 piani mq 600 ristrutturata a parco mq 5000 zona precollinare Picassano, Sarim 519 801.

VILLA libera Chieri via stradale salone 4 vani cucina doppi servizi garage taverna giardino mutuo TC 473 0686

VILLA libera Chieri salone 4 vani cucina doppi servizi taverna garage giardino mai abitata mutuo TC 473 0686.

VILLA libera zona Michelino Vinovo su 2 piani mq 250 più mansarda box portico giardino mq 700. Volendo prefabbr. L. 350 milioni Fatto & Bertinetto Tel 741.2674

VILLA nuova Bruino salone 3 camere cucina doppi box taverna mq 1000 L. 255 milioni. Multicasa 534.124

VILLA precollina Cavoretto Rosa ultimissimi su 2 piani garage giardino 1000 mq volendo permute. Sarim 445 480

VILLA prestigiosa precollina Moncalieri posizione splendida alloggio cucinotto taverna garage taverna lavanderia giardino Tel 642 101

VILLA Revigliasco nuova 130 mq abitabile 220 mq seminterrato mutuo permute 7% Rustico vende 447.5169

VILLAR Perosa vendesi alloggio 3 camere servizi Tel 0121 329.704.

VILLE in costruzione La Cassa 12 km da Torino di mq 115-140 e L. 171 a 242 milioni ha 2% Mutuo, tel. 512 658

VILLETTA prestigiosissima in fabbricato stato sulla cuspide 5 camere bagno mq 100 circa. Tel 687 634.

VILLETTE a schiera appartamenti in villa nuovissimi ampia scelta di superfici ideo Case vende sulla collina di Casalborgone. Tel. 011 533.088.

VILLE uni bifamiliari finite e in costruzione a Rivalta. Studio Rivalta vende Tel 901.8542

VILLINO dal '700 in collina salone, pranzo, studio, cucina, 4 camere, 3 bagni, cantina, box, terreno 5000 mq. A.D. Case 545.8483 vende L. 480 milioni.

VILLINO vendo indipendente ottima ubicazione giardino zona cintura Torino L. 185 milioni. Tel. 988 0810

VINOVO in recente villa a schiera alloggio su 2 piani soggiorno 4 camere cucina biservizi mansarda box doppio e giardino privato Fatto & Bertinetto, Tel. 741 2674.

22.000.000 via Madama Cristina libero 2 camere ec settimo doppi balconi. Tel. 830 061 ore ufficio, 557.1252 pasq

DEGA **538.7841** Impresa vende ultimi alloggi pp pressi coppie. Particolari facilissimi piani di pagamento.

20 Domande affitto

A.A.A.A.A. SOCIETA' cerca uso foresteria alloggi vuoti o arredati senza vetrine spese referenze. Tel 533.914.

A.A.A.A.A. SOCIETA' cerca uso foresteria alloggi vuoti o arredati senza vetrine spese referenze. Tel 533 914.

A.A.A.A. SOCIETA' cerca uso foresteria alloggi vuoti o arredati senza vetrine spese, referenze. Tel 533.914.

A.A.A. ALLOGGI vuoti arredati cerca uso seconda casa massime referenze senza vetrine spese. Interpellateci 359.781.

A. MEDICO specialista cerca arredato zona ben servita per foglio universitario. Referenze. Telefonare 669 8816-21.

A. UNICASE ricerca alloggi e villa vuoti o arredati anche prima consegna (per disegni trasferte) Tel. 531.840.

A dirigente multinazionale abbisogna appartamento in Torino periodo breve/lungo. Tel. 519 909

A professionista abbisogna appartamento in Torino, serietà e referenze. Tel. 519.908

BANCARIO cerca uso foresteria alloggio vuoto o arredato pagamento trimestrale anticipato. Tel 660.1964.

DUE studentesse universitarie referenziate cercano appartamento ammobiliato Tel. 740.488.

ISTITUTO cerca ricerca per funzionari di banca appartamenti liberi o arredati Tel. 534 584 interno 13

ISTITUTO cerca ricerca per proprio organico in trasferta appartamenti liberi o arredati Tel 534 584 interno 13

SOCIETA' ricerca per clientela selezionata alloggi in affitto di varie metrature, referenze Tel 537.8019.

STUDENTI universitari referenziati cercano un appartamento ammobiliato Tel 740.486.

(continua)

RAITRE L'APPUNTAMENTO MENSILE CON LA SOLIDARIETA'

POSTO PUBBLICO NEL VERDE

RIPRENDE STASERA ALLE 20.30

TITO CORTESE

DONATELLA RAFFAI

NANNI LOY

Un'iniziativa per la liberazione di Nelson Mandela. Storie di famiglie sconvolte da una "setta". La vicenda di Ruth che cerca ■ Mira il padre del suo bambino. Partecipate anche voi telefonando allo 06/8262.

RAI DI TUTTO DI [illegible]

JUVENTUS

Sta fuori Zavarov torna Mauro

La Juve ha cominciato la lunga strada del campionato con il piede giusto ma ecco, a pochissimi giorni di distanza, delinearsi antichi timori. C'è la paura dello sgambetto definitivo da parte romeni che a qualche modo si sono aggiudicati l'incontro di data (1-0), c'è la consapevolezza che, a parte l'inferiorità tecnica degli avversari, l'Otelul Galati rappresenta un grosso rischio e minaccia di diventare una mina vagante capace far saltare gli entusiasmi di Como.

Il più qualificato portavoce dei realisti di parte bianconera è proprio Zoff, il quale — dopo aver rammentato che ad opera calciatore gravi delusioni — ricorda: *«Sarebbe un pensare a giocatori scadenti, tutt'altro. Il nostro sarà un compito difficile. Recuperare uno svantaggio non è mai semplice e quindi è assolutamente vietato farsi illusioni. Direi una bugia affermassi che non sono preoccupato»*.

Tra l'altro, c'è da considerare un importante fattore psicologico: l'Otelul, infatti, è

Zoff, «debuttante» soddisfatto

Il tecnico della Juve oltre ad essere preoccupato per l'assenza di Sacha, teme la voglia di riscatto dell'Otetul, ultimo in classifica nel campionato romeno

Zoff teme una Cenerentola

protagonista di stagione disastrosa e potrebbe riversare proprio nell'impegno torinese tutta la sua la sua voglia riscatto. Ultimi in classifica, i prossimi avversari della Juventus — i quali ieri, appena giunti a Torino, hanno puntualmente ridetto i propositi più bellicosi — cercheranno di strappare ai danni delle loro rivali europee tutte le gratificazioni che sono venute a mancare.

Zoff, ovviamente, fa i debiti scongiuri è troppo realista per illudersi sua squadra imporsi facilmente.

Nella Juve non ci sarà il quale, regolamento Uefa, dovrà disertare tre doppi confronti Coppe europee. Giocherà invece Mauro, il quale usufruirà una *«riabilitazione»* di circostanza e che non si ripeterà non saltuariamente. Almeno programmi di Zoff, che ha spiegato le intenzioni dicendo: *«Mauro è un componente della "rosa" e mercoledì lo sarà della squadra»*.

Nessun conflitto, tuttavia, profila nella Juve. giocatore intelligente e, oltre intuire prontamente l'aria che tira, dimostra — sia pure a malincuore — sofferto al volo le esigenze del allenatore. *«Come potrei protestare con Zoff quando la logica a imporre la mia esclusione dalla squadra? Se non altro, questa volta nella situazione che mi riguarda c'è chiarezza e non mi sento preso in giro»*. Non c'è tuttavia individuare il bersaglio frecciata, diretta a Marchesi.

Pensa a Zavarov a Rui come alle fonti delle sue... sventure?

Mauro sorride amaro. *«Come posso rispondere? Non so neppure che cosa dire»*.

Ripercorriamo l'iter portato sacrificio *«tornata»* ricordandogli che la Juve è veloce e il suo gioco incompatibile quello Mauro, quale ne resta tutt'altro che convinto. *«Al proposito state scritte tante sciocchezze, meglio lasciar perdere. Visto che andrò in panchina. Pazienza»*.

le spiace di essere ancora alla Juve? Mauro imbarazzato. *«Effettivamente, rimasto qui per giocare e invece mi ritrovo fuori squadra. Ma a questa punta che cosa posso fare? Anche a pensarci bene, Zoff avrebbe potuto mettermi corrente prima delle sue intenzioni»*.

Come vivrà la mortificazione della panchina?

«Cercando di adeguarmi, sperando che la Juve faccia quanta più strada sarà possibile. Per il bene di tutti».

l'impegno di domani sera, superfluo rammentare che Mauro ce la metterà tutta: e sul Comunale, *una tantum*, dovesse esplodere d'entusiasmo per lui, nessun dubbio che il «bianconero in quarantena» guarderà bene farne arma di ricatto. Uno come lui ama solo le note alte.

Piercarlo Alfonsetti

Barros protagonista nella partita Como

Radice: alcuni tifosi lo hanno contestato

L'amore e l'odio possono spiegare il matrimonio difficile tra squadra e tifosi

Può darsi che esistano complotti contro De Finis e Radice, ma l'ipotesi più verosimile è che i sostenitori granata non hanno digerito la sconfitta con la Samp

Si parla di complotti, di faide interne, di contro il vertice della società: plausibili, ma l'unico incontestabile dato che si raccoglie parlando del Torino con i suoi tifosi è un grande amore. Ci saranno anche oscuri giochi corridoio, ma le parole della maggioranza degli *aficionados* (molto più numerosi del solito), che anche ieri pomeriggio hanno atteso le ombre della sera nel cortile del della, hanno l'espressione sopore della sfilata *«fede granata»*. Con tutte le esagerazioni e gli sproloqui che mai mancano negli d'un innamorato.

«Tutto perché abbiamo perso contro la Sampdoria — spiega con grande ragionevolezza uno —, *avessimo battuto squadra di Boskov e di Vialli, non sarebbe successo nulla. Ne più che certo»*.

Comunque per adesso Radice e l'amministratore delegato De Finis si dividono equamente degli beniti. Acquisti e vendite sono principale argomento del contendere.

«De Finis ci ha presi in giro — afferma senza esitazioni un altro tifoso —. *Ha mancato alla propria parola»*.

«E' Radice, il primo che dovrebbe andarsene», interviene uno che vuole mantenere l'anonimato. rabbia è molta, ma ci sono argomenti cui neppure i più scatenati osano controbattere: che cosa avrebbe fatto il Torino dello scorso anno senza Radice? *«Beh, sì... »*, *«In certi casi è bravo, però... »*.

Qualcuno fornisce spiegazione più precisa: *«Come tecnico è capace, ma sopporta giocatori che con loro personalità gli facciano ombra»*. E se si concedesse al tecnico ancora un po' di tempo? *«Ne ha avuto abbastanza»*, sentenzia un altro anonimo. Saverio, rappresentante di 31 anni, è più generoso. *«E' giusto lasciargli ancora tempo mi sembra stia andando troppo per le lunghe»*. Riccardo Facelli, 45 anni, lancia un ultimatum: *«Gli diamo quattro partite, se alla fine, come probabile, avrà fatto nemmeno punto, è meglio che non si faccia più vedere»*.

Ma c'è un aspetto, nella contestazione dei fedelissimi (con la «f» minuscola, inteso nel superfedeli) spiega tante cose: i sacrifici compiuti Gerbi e Finis in questi due anni vengono dimenticati, anzi il vertice viene accusato di rifiutare le offerte di acquisto della società da parte di identificati aspiranti acquirenti. *«Il fatto è che chiedono troppi soldi»*, sentenzia qualcuno sulla base di chissà quali informazioni. Un altro anche informato sui nomi: *«Quello della Parmalat? Dove lo mettiamo? Anche lui voleva il Toro»*. Inutile negare: la passione sia cieca è risaputo.

Non a caso i tifosi organizzati, che quindi al proprio amore hanno dato una certa disciplina, vedono maggior lucidità. *«Se contro Samp si è perso non è stato certo per colpa dei dirigenti e dell'allenatore* — dice Secondo Perona, rappresentante del Coordinamento club granata presso la Federazione Italiana Sostenitori Squadre Calcio —. *Il rigore è venuto per un errore Benedetti, da quel momento la partita è stata segnata. Qualche dirigente colpe ha, ma il presidente non si deve nemmeno nominare. Quelli che domenica hanno creato gazzarre sono frange isolate. Noi condividiamo certi atteggiamenti. Crippa, tanto per fare esempio, era giusto venderlo. C'era bisogno di soldi e di giocatori come lui se ne trovano altri»*.

Ginetto Trabaldo, *leader* della tifoseria, pur senza scadere negli di altri, è più duro *«Il malcontento è innegabile e c'era aspettarsi la reazione dei tifosi, di fronte alla sconfitta. A parte Skoro e Muller la squadra è un Radice ha compiuto incomprensibili. Non si vedeva da una partitaccia simile. E non ci vengano a dire che il Toro bisogno del suo pubblico domenica c'erano 35.000 spettatori, erano arrivati 24 pullman di cui addirittura uno da Barletta. Roma e uno da Nuoro. Un altro era arrivato da Locarno. E dopo il disastro del precampionato non sembra. Adesso tocca alla squadra darci qualche soddisfazione»*.

Giorgio Destefanis

Vialli

L'euforia di Boskov

«Belli da scudetto»

Il successo contro i granata ha definitivamente convinto il tecnico d'avere a disposizione un complesso in grado di battere qualsiasi concorrenza

GENOVA — non è uno cui vadano genio le misure. E ne ha una ulteriore dimostrazione dopo vittoria della Samp a Torino. *«Questa squadra* — ha detto — *è da scudetto»*. E appena alla prima giornata di campionato.

D'altra parte, a Torino, Sampdoria ottenuto l'unanimità dei consensi, ed ha sfatato la tradizione negativa non la vincente anni, per l'esattezza dell'ultima giornata del campionato 1972/73, quando grazie ad un gol di Boni i blucerchiati ottennero il successo e, con questo, la salvezza dalla retrocessione.

E così, adesso, allo scoperto. *«La Sampdoria ha lanciato sua sfida, ormai non può più nascondersi, consapevole della sua forza. Solo una grande squadra può esprimersi a questi livelli a tre giorni di distanza partita e impegnativa come è stata quella contro Norrkoeping. Abbiamo vinto e abbiamo avuto tante occasioni da gol, giocando con autorità, con sicurezza e facilità. Eccosì devo muovere un appunto ai ragazzi, è quello di concretizzare poco in rapporto a quello che costruiscono. E questo, anche, è dovuto mentalità: quando si sente appagata, quando ciò che risultato e stasera, Sampdoria si smarrisce, rischia di fare grossi errori. Ma presto, vedrete, la musica cambierà, i ragazzi impareranno a non cadere più in certe trappole»*.

Come vulcano, Boskov prosegue: *«Abbiamo mezzi, che ci viene proprio da questa vittoria a Torino, e cioè che possiamo lottare per la vittoria finale, per cui dobbiamo essere tenuti nella massima considerazione. Sono una squadra di grossa consistenza in grado di mettere in crisi il Torino sul suo campo. Il Torino, anche se domenica ha perso, è una squadra forte, sarà difficile fare risultato suo campo, anche per quelli che vanno per la maggiore»*.

Boskov, dopo la vittoria Torino, ha deciso di «premiare» i giocatori, cambiando — ma solo per questa volta — i tempi di ripresa della preparazione. Per ha concesso due giorni festa a Vialli e soci, abolendo il tradizionale allenamento lunedì. *«Oltre tutto* — osserva Boskov — *dopo due fatiche da sono state gare con Norrkoeping e Torino i ragazzi hanno diritto tirare un po' il fiato. E' giusto così»*.

Tutti in festa, quindi (meno quelli che hanno giocato a Torino), e appuntamento Bogliasco, per ripresa degli allenamenti, per domani. Due giorni di festa anche per Boskov, ne ha approfittato fare una scappata a Zurigo per rivedere figlia e il nipotino.

i si godono un po' di meritato riposo. Anche Mancini, che però (ma anche Vialli è rimasto l'asciutto) pensa di andare a farsi benedire per aver colpito, a Torino, l'ennesimo palo. E lo gli procura eo, che C.T. Vicini vuole goleador, per cui pensa a farsi benedire. *«Domenica* — dice Mancini — *mi ha frenato la sfortuna. Quel mio tiro meritava di finire dentro, e invece è sbattuto sul palo. Non so più quali strade tentare rompere digiuno»*.

Ma se Mancini e Vialli sono rimasti all'asciutto (hanno però davanti 33 partite per rimediare), ci hanno pensato Vierchowod e Dossena, oltre «rigorista» Bonomi, a saltare la granata. Mentre «Tartufon» Cerezo incantato la platea le sue splendide giocate, e tutti gli altri hanno ampiamente il proprio dovere. Insomma, Sampdoria in piena salute e che, si gode i due giorni di riposo, pensa partita di domenica pensatmo il Como, che arriverà Marassi col dente avvelenato per le tre «pere» subite opera della Juventus. *«Ma* — dice Boskov — *se è solo per questo, i liguri devono certo pensare di poter scaricare il loro veleno contro di noi. Vogliamo dare al nostro pubblico un'altra vittoria»*.

Giorgio Bidone

sport
prince
STELLAR
YAMAHA
DUNLOP
OLIVER
CHEEDAH
Reebok
grays
Wilson
Slazenger
HEAD
AVIA
DONNAY
LO SQUASH A TORINO E'
MONTICONE sport
Oltre 50 modelli diversi di racchette scarpe ed abbigliamento specialistici per Squash
Via Goito 1 - 10125 TORINO - Telefono 687.237

LA TECNOLOGIA, IL GOAL IN PIU'.

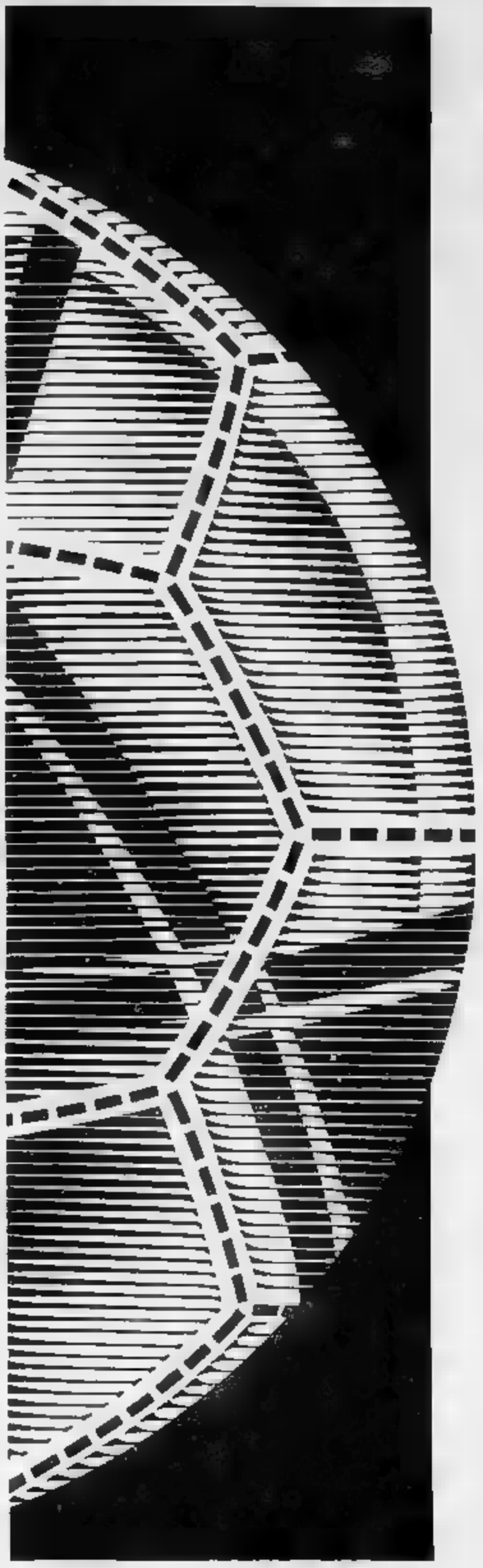

IL GOAL CHE QUALIFICA
LE AZIENDE DEL GRUPPO STET,
FORNITORE UFFICIALE DEI
CAMPIONATI MONDIALI DI CALCIO 1990
PER I SERVIZI DI
TELECOMUNICAZIONE.

STET
gruppo IRI

ITALIA '90
FORNITORE UFFICIALE

SIP • ITALCABLE • TELESPAZIO • SIRTI • SEAT

20 Domande affitto

TRI-VI 882.0107 - 886.0104 ricerca in affitto appartamenti siti Ivori ulo vende-Il massima referenza.

21 Offerte affitto

A.A.A. AFFITTASI alloggio vuoto arredato uso seconda abitazione varie metrature stessa casa. Immobiliare 358.761.
A.A.A. AFFITTASI alloggio vuoto/arredato seconda abitazione solo non residenti libero. Tel. 530.980.
A. ABBIAMO villa vuota in prima collina alloggio residenziale salone 3 camere cucina 3 bagni box. Tel. 354.929.
A. AFFITTASI appartamento vuoto e arredato uso transitorio contratto rinnovabile Tel. 839.64.53.
A. UNICASA affitta vuoto 3 ingressi salone 2 camere cucina 2 bagni zona centrale casa signorile. Tel. 332.407.
A. VIA Elvo alloggio in stabile recente di camera cucina bagno arredato. Tel 561.2537.
A. VICINANZE via N. Cristina alloggio di 2 camere cucina bagno con rate canoni di affitto Tel. 503.222.
A. VUOTO Moncalieri 3 camere finalo servizi L. 560 mila contratto anni 6 con perizia tva. Tel. 689.5580.
A. ZONA S. Paolo alloggio di ingresso camera finalo cucinino bagno con rate canoni affitto. Tel. 503.222.
ABBIAMO per studenti zona comoda al Centro 1-2 camere bagno diversi prezzi. Tel. 757.284.
ABBIAMO per studenti zona comoda al centro 1-2 camere bagno diversi prezzi Tel. 757.284.
AFFITTASI alloggio signorile arredato a referenziato uso piedi-a-terra Tel 503.516.
AFFITTASI a referenziati appartamento vuoto/arredato zona semicentro Telefonare 545.528.
AFFITTASI Barriera Milano ingresso camera cucina bagno senza ascensore con riscalda finale. Assicasa 521.735.
AFFITTASI in Torino appartamento vuoto/arredato a referenziati. Contratto da stabilire. Tel. 791.502.
AFFITTASI salone 4 camere cucina mq 170 case d'epoca piazza Adriano studio ristrutturato Ed/contro 593.434.
AFFITTASI Bon Salvario uso ufficio/studio piano rialzato mq 100 circa in stabile con portineria Grimaldi 505.917.
AFFITTASI studio medico Telefonare 506.274.
AFFITTASI ufficio zona Ch Turin mq 300, 9 vani bilocali disponibili semiarredato giardino. Cassalander 548.344.

AFFITTASI
uso turistico villa pluriennale con parco zona Elamo. Tel. 638.6207.

AFFITTASI via Sant'Antonio da Padova 3° piano uso ufficio 6 vani ingresso servizi L. 700.000. Grimaldi 505.917.
AFFITTO appartamento signorile mq 200 3 servizi libera subito a Torino centro. Telefonare 562.6918-21.
AFFITTO a prossimi sposi a Moncalieri corso Roma signorile camera finalo cucinino L. 350 mila compreso i mobili. Tel. 319.5502.
AFFITTO a prossimi sposi comprendo i mobili 2 camere finalo cucinino L. 350 [illegible] via Venaria. Tel. 319.5503
[illegible] a prossimi sposi [illegible] i mobili camera cucinotta entrata bagno, via Stradella L. 150 mila. Tel. [illegible] 5503.
AFFITTO a prossimi sposi comprendo i mobili signorile camera finalo cucinino L. 350 mila, corso Roma, Moncalieri. Tel. 319.5500.
AFFITTO a prossimi sposi compren[illegible] i mobili camera finalo cucinino L. 320 mila a Grugliasco. Tel. 319.5525.
AFFITTO uso ufficio piano rialzato via Susa vani 4 con servizio L. 760 mila al mese. Grimaldi 521.4780.
AFFITTASI via Bibiana 1° piano 2 camere finalo ristrutto bagno terrazza. Uso ufficio/abitazione. Tel. 696.0278.
A referenziati affitto appartamento vuoto/arredato composto da stabilire Tel. 540.277
BORGO Vittoria 2 camere finalo vuoto uso transitorio a non residenti rinnovabile Tel. 254.268 - 268.267.
CENTRO CASA 512.631 affitta uso ufficio via Cibrario (piazza Statuto) 5 camere ingresso bagno a L. 900 mila.
DORBO Claviè uso 2° casa 2 camere soggiorno cucinotta bagno arredato in palazzina referenziato. Tel 581 2001
DORBO G. Cesare palazzina non arredata soggiorno 2 camere cucina bagno uso foresteria L. 650 mila. Tel. 538.962.
CORSO Vittorio 95 affittiamo esclusivamente uso ufficio ingresso 2 saloni 4 camere 3 bagni. Tel 011.511.362.
in SALVATORE 567.165 affitta appartamento monocamera appositamente arredato portori discrezione no abitazione.
DOMUS A. 504.113, signorile vuoto 2-3-4 camere doppi o tripli servizi classe casa L. 700 mila e oltre
ECOCASA 686.268 affittasi arredato zona S. Paolo ingresso 2 camere cucina servizi 7° piano. L. 480 mila.
ECOCASA Cascine Vica attacco di passaggio uso ufficio salone 4 vani 3 servizi L. 5 milioni Tel. 508.458
ECOCASA Marentino affitta villa indipendente con giardino mq 1700 L. 1 milione 500 mila mensili Tel. 508.458.
FAILLA & BERTINETTO 741.2674 affitta ufficio zona corso Inghilterra elegante 3 camere bagno L. 800 mila mese.
FAILLA & BERTINETTO 741.2674 affitta ufficio via Del Mille ingresso 3 vani servizi mq 65 L. 650 mila mese.
FAILLA & BERTINETTO 741.2674 affitta via Magenevro ufficio piano rialzato 3 camere bagno. L. 800 mila mese.
FRONTE collina zona Valle S1 a società alloggio prestigioso arredato 4 camere e servizi box. Tel. 561.0105
GEDIM piccolino uso piedi-a-terra monolocale più servizi arredato L. 350 mila mensili. Tel 517.586.
GEDIM via S. Secondo sopp uso ufficio luminoso appartamento di 3 camere ingresso bagno Tel 517.586.
LARGO Re Umberto salone cucina 3 vani 3 servizi bilingue/ veranda arredato solo foresteria. Tel. 597 118.
MANSARDA via Lagrange mq 50 bene arredata bilocale con bagno affittasi a studente non residente. Tel. 532.988.
NINO Torinese arredato in palazzina salone 4 camere 3 bagni giardino box L. 1 milione 500 mila mese. Tel 698.0982.
PRECOLLINA arredato soggiorno camera cucinino persone sole referenziate L. 400 mila. Tel 588.0963
PRIMA cintura uso foresteria attico villetta 3 camere uso salone biservizi giardino box Tel 537.445 - 987.195
SIGNORILE privati affitto salone pranzo 3 vani cucina studi doppi servizi L. 1.300.000 Tel. 544.703.
SOFFITTA affittasi studenti impiegati L. 80 mila mensili più cauzione no abitazione servizi esterni Tel. 966.7984.
SOFFITTA affittasi studenti impiegati L. 80 mila mensili più cauzione no abitazione servizi esterni Tel. 966.7984.
S. RITA arredato signorile salone 3 camere finalo 3 servizi box uso solo uso transitorio. Tel. 502.772.
S. RITA uffici signorili di 3 grossi vani per mq 80 altro più piccolo stesso casa. Tel 534.113

UFFICI
da 100 a 600 mq affittasi in prestigioso palazzo centrale Tel. 828.8307.

30 Scuole e istituti

A. BEM Scuola Estetica Moderna presa d'atto Regione Piemonte. Via Cavour 6 (Porta Nuova). Tel. 536.633. Sono riaperte le iscrizioni alla corso podicure manicure. Specializzatevi seriamente a questa professione presso la Bem.

45 Ville, app., cascine per vacanze, acq.-vend

A.A. MONTAGNA vendesi cascina ristrutturata splendida indipendente con terreno. Immobiliare 327.891.
A. BUCCHERIO rustico indipendente 4 lati terreno 4 vani porticato L. 8 milioni contanti o rate. Tel. 561.1116.
A. CUMIANA rustico semi indipendente 8 vani su 2 piani terreno L. 6 milioni contanti o rate. Tel. 561.1116.
ACQUISTO da privato cascina casetta villa con terreno nel 30 km da Torino, pagamento all'atto notarile. Tel. 858.309 - 858.236
A Salice d'Ulzio vendesi stupendo miniappartamento con terrazzo ottima esposizione L. 47 milioni mese mutuo Sib 011 519.877 - 532.080
AFFITTASI villa 800 bilocali 350 mq parco terreno mq 17.000 panoramica arredamento L. 722 milioni. Tel. 837.544 pasti.
BARDONECCHIA Sbc vende a Les Arnaud soggiorno angolo cottura 2 camere cantina garage grande L. 115 milioni mese mutuo Tel. 0122 99.715 - 99.47.
BARDONECCHIA Sbc vende a Melezet fronte impianti ultimo alloggio su 2 piani soggiorno cucinino 2 camere doppi servizi box 2%. Tel. 0122 99.715 - 99.47.
BARDONECCHIA Sbc vende ultimi chalets indipendenti soggiorno angolo cottura 3 camere tripli servizi garage taverna giardino privato pagamento in sette avanzamento lavori Iva 2%. Tel. 0122 99.715 - 99.47.

PIETRO

marchisio... è la pelliccia!
TORINO - VIA GARIBALDI
ang. via XX Settembre
Tel. 011 566.1485

un'esclusiva
OFFERTA
PREINVERNALE

3.050.000 MANTELLI VISONE
3.250.000 GIACCHE VISONE
2.250.000 MARMOTTE CAN.
1.790.000 VOLPI GROENL.

SOLO PER 30 GIORNI

SCEGLILA ORA SENZA ANTICIPO...
PAGALA A RATE FINO A 60 MESI
SENZA CAMBIALI!

PIETRO marchisio
UNICA [illegible] - [illegible] GARIBALDI 4

NUOVO [illegible] TELEFONICO 566.1485

BARDONECCHIA Sbc vende viale Braidafam casa di 20 alloggi 1° piano 2 camere soggiorno angolo cottura servizio posto auto cantina L. 100 milioni Tel. 0123 99 715 - 99 47.
[illegible] Vista mare [illegible] camere cucina bagno balcone [illegible] 000 rateizzati Tel. 019 645.265.
BRICHERASIO vendesi rustico indipendente parzialmente da [illegible] 0121 523.704
BRUINO cascina da ristrutturare con mq 1500 di terreno edificabile L. 186 milioni. Casamercato 6644.
CASA splendido terreno Montpellier Federale comodità servizi inviato L. 31 milioni Tel. 0121 21.456
CASA rustico con terreno collina Pinerolo adatto a famiglia progetto di restauro L. 47 milioni Tel. 0121 21.456
CASA rustico signorile posizione panoramica vicinanze Barge 1000 mq. terreno vendo L. 71 milioni. Tel. 0121 712.74.
CASA stupenda posizione panoramica con giardino Pragelato acqua luce vendo L. 28 milioni. Tel. 0121 718.21.
CASA 4 vani ampio terreno terreno Cavour L. 35 milioni, altra 9 camere stalla terreno L. 48 milioni Tel 0121 21.456.
CASETTA rustico stupenda posizione panoramica collina Bagnolo acqua luce terreno L. 12 milioni. Tel. 0121 712.74.
DAVOUR vendesi rustico indipendente parzialmente da ristrutturare con terreno. Tel. 0121 323.704
CERIALE fronte mare angolare 2 balconi ingresso ampio soggiorno cottura camere servizi posteriori L. 34.000.000 e saldo pagamento. Tel. 0182 543.038.
CERIALE 5 minuti mare splendido rustico caratteristico 120 mq soleil tenuta vista mare solo L. 17.000.000 e L. 400.000 mensili Tel. 0182 543.035.
CHIVASSO breve distanza casa da ristrutturare 500 mq di sedie Stazione F.S. L. 28 milioni Tel. 515.561 - 510 466.
COAZZE bellissima casetta ristrutturata con giardino L. 80 milioni. Valsangone, tel. 937.6227 pomeriggio.
DIANO Marina 200 mt mare in recente costruzione ingresso ampia cantina cucina servizi balcone L. 32.000.000 e saldo a rate. Tel. 0182 543.035.
GENERALE IMMOBILIARE 65.20 Rivoli Cinen casetta ristrutturata con terreno adatta forma abitazione
GENERALE IMMOBILIARE 65.20 25 km da Torino villa a schiera nuova su 3 piani giardino prezzo valido.
GIAVENO vendesi nuove diverse centrali ville, villa a schiera, appartamenti varie metrature vuoto da L. 100 milioni. Valsangone Immobiliare durante al Municipio, tel. 937.6227 aperta tutti i pomeriggi sabato e domenica tutto il giorno.
IMPERIA in prestigiosa villa del 700 con grande parco fusteddo bilocale vista mare posti auto termoautonomo L. 97.000.000 e rate. Tel. 0182 543.035.
ISTITUTO TORINESE IMMOBILIARE Almese villa con ampio giardino salone 3 camere cucine taverna box box/rimessa. Mutuo. Tel. 319.2332.
ISTITUTO TORINESE IMMOBILIARE Chieri villetta sopra abitabile 5 camere cucina servizi garage (recentissima) ottimo prezzo. Tel. 319.2332.
ISTITUTO TORINESE IMMOBILIARE Cigliano casetta abitabile 4 vani cantina box. Mutuo. Tel. 319.2332.
ISTITUTO TORINESE IMMOBILIARE Vicinanze Castelnuovo casetta abitabile 3 vani cantina ristrutturata L. 17 milioni più mutuo. Tel. 319.2332.
ISTITUTO TORINESE IMMOBILIARE Vicinanze Castelnuovo Don Bosco casetta abitabile 3 vani servizi L. 25 milioni più mutuo Tel. 319.2332.
MONTOSO condominio Pinasca impresa vende alloggi mono-bilocali direzione ufficio vendita sul posto salotto e consulenza Tel. 232.401 - 853.581.
MOTTA di Costigliole ampio appartamento piano alto luminoso salone 2 camere cucina servizi Box per 3 posti auto, Tel. 011 505.817 Grimaldi.
OCCASIONISSIMA Alta Valle Susa imponente vende chalets unifamiliari. Tel See 011 502.110.
QUILI Villaggio Arcangeli panoramato bi-trilocali in fantasia prestigioso giardino terreno autonomo adiacenti stazione ferroviaria zona Cotoliver mutuo Ceb. Tel. Tecnocasa 546.713.
PISTRA Ligure soggiorno ampio comune camere bagno giardino L. 58.000.000 rateizzabili. Tel 019 645.265.
POIRIE Cascinetta 85 giornata recintata villa ampio rustico scuderia stalla moderna vendo Fustatto 544.668.
SPOTORNO presta in alta arcolo trilocale giardino L. 55.000.000 rateizzabile. Tel 019 645.265.
S. MIMO vendesi alloggi varie dimensioni anche con giardino. Tel. 011 537.004 - 0184 76 736.
VALLE Po posizione panoramica risalita da natura indipendente su 3 lati disposto su 2 piani di mq 150 + terreno mq 100 L. 30 milioni. Casamercato 65.44.
VALLETTA vicinanze Carignano 3 camere sala servizi riscaldamento box giardino 1000 mq. Tel. 319.2232
120.000.000 2 cascine indipendenti 4 lati fronti strada adiacenti con 5000 mq prato studio professionale vendo con affitto a riscatto Tel. 858.333 - 858.235 no mediazione.
30 km da Torino vendesi da ristrutturare con mt. 200 di giardino L. 15 milioni. Casamercato 65.44.
88.000.000 2 Bussoleno cascina da ristrutturare con giardino studio professionale vendo con affitto a riscatto. Tel. 858.300 - 858.235 no mediazione.
67.000.000 Vicinanza Chieri casetta abitabile su 2 piani con terreno/orti + giardino. 'Il Rustico' 447.6150.
78.000.000 Carignano Pinti cascina abitabile 5 camere 2 bagni cantina terreno tenero. 'Il Rustico' 447.6150.
98.000.000 2 cascine collinari con 15000 mq vigneto studio professionale vende con affitto a riscatto Tel. 858.300 - 858.235 no mediazione.

46 Ville, app., camere per vacanze, affitto

MARE Alba. Delizioso miniappartamento luminosamente arredato in piccola. Tel. 593.130.

47 Alberghi, pensioni

PIETRA LIGURE residence Belmare 019 647.141 nuovissimo splendide camere

51 Occasioni

PIANOFORTI d'occasione delle migliori marche Steinwei - Bechstein - Bluthner ecc. completamente revisionati garanzia come nuovi. Pertrutta noleggio accordatura. Centro Pianoforti, via S. Donato 82/D. Tel. 484.027.

52 Varie

A.A.A.A. COMPRIAMO argenteria orafi oro gioielleria vecchia antica valutando massimo. Tel. 812.2327, via Mondovì 37.
A.B. SGOMBERO alloggi cantine solai acquisto mobili 900 prima 900 soprammobili oggetti vari Tel 284.628.
A. ACQUISTO mobili 900 prima 900 argenti bronzi e oggetti vari. Tel ore negozio Antichità 307.540.
A. SGOMBERO alloggi ville cantine soffitte acquisto quadri mobili 1800 prima 900 oggetti vari Ferrio 576.286
ACCORDATORE mobili antichi ed antichi d'interi arredamenti massima valutazione immediato pagamento. T. 821.5230.
ACQUISTO mobili antichi arredamenti completi antichi quadri, soprammobili, argenteria qualsiasi locale. T. 971.1883.
CIRCE maga vi farà tornare la persona amata, magia bianca d'amore commercio altri vincite gioco talismani fortuna ulteriore successo ricchezza ricerche commerciale industriale concorsi ostacoli annulli. Via Maroteri 13 tel. 698.0770.

Yves Saint Laurent ha creato anche il tuo maquillage. Chiedilo a Walter.

Presso la profumeria
GIACOBINO
Via Roma 238 - Torino
dal 10 [illegible] 15 ottobre

YVES SAINT LAURENT
Beauté

CASAMONICA

Contro il francese Jacquot era troppo emozionato e si è battuto da solo

STECCA

Avrà la sua chance mondiale per il titolo dei gallo Ibf col messicano Miguel Paez

Damiani e Kalambay autunno pieno di pugni

L'autunno caldo [illegible] italiano professionistico — dopo la parentesi [illegible] Olimpiadi — è incominciato col... guantone sbagliato. Il primo [illegible] molti pugili [illegible] casa nostra che, da [illegible] a Natale, saranno impegnati per difendere o conquistare obiettivi importanti a livello internazionale, [illegible] mente la prova. [illegible] Casamonica, chiamato a contendere il titolo europeo dei superwelters al francese René Jacquot davanti al [illegible] pubblico [illegible] Roma, è [illegible] virtualmente messo ko dall'emozione [illegible] ha [illegible] nettamente ai punti.

Questo Jacquot, [illegible] l'inaffondabile [illegible] Casamonica lo [illegible] fatto figurare come un fuoriclasse, non è che un diligente esecutore di bone scolastico assurto per puro caso a «bestia nera» della boxe italiana. Ha incominciato la [illegible] vincendo per squalifica contro La Rocca, da cui era stato messo ko una frazione di secondo dopo il suono del gong: ha continuato aggiudicandosi il titolo europeo [illegible] vacante [illegible] Roi [illegible] [illegible] un fortuito verdetto per [illegible] contro Minchillo; ora è riuscito a... ipnotizzare Casamonica, che [illegible] fatto la figura [illegible] principiante. Il cerchio potrebbe [illegible] [illegible] qualora [illegible] co Agostino riuscisse a rinunciare all'inseguimento del titolo europeo proprio La Rocca che, [illegible] ben preparato e

Damiani forse incontrerà Tangstad il [illegible] ottobre a Milano

senza grilli per la testa, l Jacquot se li mangia in insalata.

Ma, in attesa degli eventi, non resta [illegible] registrare malinconicamente il fallimento psicologico di Casamonica, che prelude ad un fallimento totale, dal momento [illegible] il «gitano» [illegible] [illegible] ritrova, dopo quasi quattro anni di professionismo, senza niente in mano.

Nel giro di questo scorcio di ottobre e di tutto novembre numerosi nostri rappresentanti dovranno salire sul ring [illegible] obiettivi europei o mondiali. Il primo sarà il siciliano Ni[illegible] che una buona borsa ha convinto ad andare a giocarsi il titolo europeo dei superpiuma a Randers in Danimarca, il 26 ottobre, contro l'imbattuto Racheed Lawal, un africano della Sierra Leone che ha ottenuto da poco la [illegible] danese. Pochi giorni dopo, il 2 novembre a [illegible]di presso Napoli, toccherà a Vincenzo Belcastro difendere l'Europeo [illegible] gallo contro il picchiatore inglese Bill Hardy. [illegible] ha [illegible] meno il vantaggio [illegible] ring di [illegible] mentre per Morello, indipendentemente dal valore di Lawal, i rischi di batterai... [illegible] casa dell'organizzatore da[illegible] Mogen [illegible] sono tremendi.

Gli appuntamenti più importanti dell'autunno pugilistico italiano riguardano però Francesco Damiani, [illegible] Kalambay e Maurizio Stecca. Il campione e[illegible] dei pesi massimi saprà oggi o domani se il 29 ottobre a Milano [illegible] il titolo continentale contro Steffen Tangstad o se la rinuncia del norvegese gli consentirà di orientarsi [illegible] [illegible] sfida a Tyrrell [illegible] (già programmata [illegible] primi di [illegible] e poi rinviata) che gli aprirebbe il cammino verso il fantomatico mondiale con Tyson. Quanto all'italo-zairese, [illegible] novembre, forse a Pesaro, metterà volontariamente in palio il titolo mondiale dei medi versione Wba, [illegible] l'americano di pelle bianca Doug De Witt, un brutto cliente.

Maurizio Stecca, infine. Dopo tanta attesa il fuoriclasse romagnolo avrà [illegible] mente la sua *chance* mondiale, per il titolo del gallo Ibf, contro il messicano Miguel Paez. La data previsto è il 26 novembre, a Milano, la stessa sede in cui suo fratello Loris, quattro anni fa, divenne campione del mondo.

Gianni Pignata

Fondriest è il più atteso oggi nella Milano-Torino, che si concluderà al Valentino verso le 16

Torino oggi saluta l'iridato Fondriest

La Milano-Torino, scattata [illegible] poco dopo le 10, si concluderà al Parco [illegible] Valentino (viale Mattioli) [illegible] [illegible] 16 e le 16,30. Sarà l'occasione, per i torinesi, di salutare Fondriest, campione del [illegible] meriterà [illegible] applauso anche se non sarà lui, [illegible], a [illegible] re.

E' la classica più vecchia [illegible] mondo [illegible] il terreno [illegible] bra comunque adatto a Fon[illegible] [illegible] ripetere lo spunto [illegible] [illegible] Roubaix. [illegible] la concorrenza è molto [illegible] rifia. Immaziliuto, Argentin, chi [illegible] quando è professionista di fama non ha mai avuto una stagione infelice [illegible] quella che sta per concludersi. L'ex campione del mondo giocherà tutte le sue carte sul Giro di Lombardia, che si correrà sabato ed è considerato il vero «mondiale d'autunno»; ma la sua rabbia e la sua voglia di vincere potrebbero fargli assumere già oggi il ruolo di grande protagonista.

Fra gli italiani, altri [illegible] sono Bontempi (ovviamente in caso di volata, anche [illegible] fuga) e Bugno. Bauer, Golz ed [illegible] capeggiano invece il gruppo degli stranieri. [illegible] ca invece il francese Pignon: è stato costretto a [illegible] forfait all'ultimo momento [illegible] per un forte dolore al ginocchio.

La corsa [illegible] snoda su [illegible] tracciato di 313 chilometri. Dopo [illegible] saliti verso Superga, i corridori entreranno a Torino da Sassi e, [illegible] [illegible] corso Casale, [illegible] Moncalieri ed il ponte Umberto I, [illegible] porteranno sul traguardo del [illegible] del Valentino, posto come si [illegible] detto [illegible] viale [illegible].

Giovedì il Giro del Piemonte, sabato il «Lombardia»: ultimi fuochi d'artificio prima del letargo invernale. Speriamo che sia uno dei nostri a darci le ultime emozioni.

PALLONE ELAS[illegible]

Sfida tra Aicardi e Berruti E' la finale di Coppa Italia

In attesa del primo scontro con Dodo Rosso, titolo in palio, Riky Aicardi scende in campo oggi (ore 14 a Cuneo) nello sferisterio di piazza della Libertà che il Comune vorrebbe smantellare per far posto ad un immenso parcheggio, [illegible] proteste dei quattromila tifosi che [illegible] firmato una petizione indirizzata [illegible] sindaco («*la battaglia non è ancora persa*», dicono Mario Gallarato e Mario Ambrogio, i propugnatori [illegible] sottoscrizione).

Suo avversario sarà, nella prima partita [illegible] finale della Coppa Italia edizione '87, [illegible] Berruti: la gara [illegible] diorno a fine mese a Santo Stefano Belbo dopo la conclusione del campionato.

Incontro difficile per il tricolore in carica perché il suo avversario, deluso dall'esclusione dalle finali per il titolo, punta chiaramente [illegible] riscossa per aggiudicarsi la Coppa.

Berruti sta infatti attraversando un buon periodo di forma e [illegible] squadra lo [illegible] conda a dovere dopo le incertezze palesate nella seconda parte [illegible] campionato, [illegible] la «spalla» Solferino non legavin molto con il capitano.

Suo malgrado, il battitore dell'Agrifull [illegible] stato coinvolto con la squadra [illegible] lotta per la retrocessione, quasi una punizione che il quarantenne campione astigiano non avrebbe meritato visto che il suo rendimento nell'arco della stagione è stato senz'altro superiore, ad esempio, a quello di Balocco, promosso invece nel girone finale.

Berruti a Cuneo avrà [illegible] fronte un Aicardi reso euforico dalla bella vittoria ottenuta a Cengio contro [illegible] Rosso nell'ultima partita di campionato. I pronostici non erano dalla sua parte, eppure Riky, al limite dei [illegible] giochi, ha saputo strappare un successo per 11-10 molto significativo se si [illegible] che al riposo era in svantaggio per 3-7 e poi 7-10.

Aicardi [illegible] avuto un [illegible] entusiasmante, ma forse Dodo Rosso ha sottovalutato la grinta e la decisione dell'av[illegible], quando già credeva di averlo in pugno, grazie ai quattro giochi [illegible] più [illegible] mulati prima del riposo.

p. gal.

BOCCE

Benevene torna in alto

Sta terminando la fase di qualificazione del campionato di società di categoria A. Bianco: «La nuova formula va bene»

SALUZZO • Sta [illegible] nando la fase di qualificazione del campionato italiano di so[illegible]tà di categoria A e Gianfranco Bianco, presidente-giocatore [illegible]uxilium, terza un primo [illegible]. «*Considerando le partite che ci attendono sarà difficile per noi accedere ai playoff, ma, comunque finirà, non possiamo che essere soddisfatti della nostra stagione. La massima categoria è il giusto veicolo per far conoscere la società dell'Auxilium al grande pubblico; la serietà e l'impegno profuso da tutta la squadra ci rafforza nella scelta di una politica di propaganda che tutte le società dovrebbero svolgere per il bene del nostro sport*».

Sollecitato sui singoli, Bianco è diplomatico: «*Non sarebbe giusto fare classifiche di merito, poiché tutti hanno dato un apporto determinante nel tenere l'Auxilium al vertice per molte giornate; ripeto [illegible] [illegible] contento al punto che la società prevede di riconfermare l'attuale organico. Forse una parola in più merita Franco Benevene, campione recuperato alle massime platee: credo che tutti coloro che amano le bocce [illegible] possano che rallegrarsi del ritorno da protagonista di un eccezionale talento*».

L'esordio di questo campionato era stato segnato da molte polemiche sulla formula adottata. Bianco era stato allora uno dei difensori dell'innovazione: [illegible] luce [illegible] quanto è successo non posso che riconfermare il mio giudizio positivo. *Saluzzo si è stretta attorno alla squadra, è rinata una passione che la vecchia formula aveva dissipato; insomma si è rinnovata l'immagine delle bocce recuperando l'antico tifo e mi pare che questo sia un ottimo risultato. Possono esserci aggiustamenti, ma il canovaccio è buono, così come valida è l'esperienza delle prove altern[illegible]. Il tiro progressivo è stato quello forse meno accettato; essendo anche il più lontano dal gioco tradizionale. Tuttavia è l'anello che potrebbe agganciarci alla raffa, per costruire un fronte compatto per dar fiato alle giuste ambizioni olimpiche che rientrano nei programmi federali*».

Angelo [illegible]

Risultati (15ª giornata): Roverino-Andrea Doria [illegible]-1, Bolzanetese-Coalto 10-6, Cassa Risparmio Era-Colombo 2-14, Auxilium-Madonna Pilone 8-9, Junior Fideuram-La Boccia 6-10, Bosco Monti Ferrero-Valeo 13-3, Salviarreda-Veloce Club 4-12, Biellese-Nizza 4-10, Borgonuovo-La Fissa 4-12.

Classifica: Colombo punti [illegible]; La Fissa [illegible]; Coalto 145; Roverino 133; S.M.F. 131; [illegible] 130; Bolzanetese 129; Nizza 126; Auxilium 122; La Boccia 120; Valeo 118; Madonna Pilone 117; Velo[illegible] Club 116; Junior Fideuram 113; Cassa Risparmio Era 90; Andrea Doria 86; Borgonuovo 74; Salviarreda 50.

Il Testimone vi consiglia un pubblico accusatore.

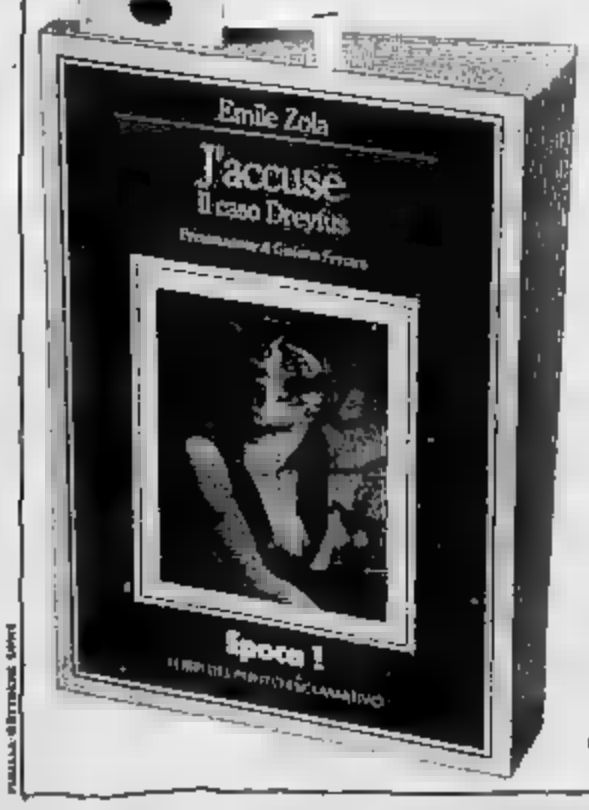

Giuliano Ferrara vi consiglia il regalo che Epoca vi fa questa settimana: il libro della responsabilità personale, il "J'accuse" di Emile Zola.

La presentazione che Giuliano Ferrara ha scritto appositamente per questa edizione, ci porta a suggerirvi un confronto: quello tra l'impegno dell'intellettuale Zola e l'impegno degli intellettuali italiani.

Fatelo questo confronto: vi divertirà, ma vi lascerà anche [illegible] leggero sapore d'amaro in bocca.

Epoca!

Il coraggio del punto esclamativo.

Ogni martedì,
i lettori di «Stampa Sera»
troveranno sul loro giornale
un nuovo «servizio»
a loro disposizione.

LE VETTURE *dei dipendenti*

Si tratta dell'offerta di automobili quadrimestrali o semestrali (o anche con maggior anzianità) che vengono proposte direttamente dal venditore al compratore, senza quindi l'intervento di intermediari. L'utilità di questa iniziativa è abbastanza evidente: mettere in contatto le due parti evita che la macchina passi [illegible] altre mani, con le conseguenze che tutti [illegible] no.

L'iniziativa di «Stampa Sera» è resa possibile grazie alla collaborazione del Centro Diretto di Vendita, nei cui computers finiscono i dati delle macchine che i dipendenti del gruppo Fiat mettono in vendita quattro o sei mesi dopo l'acquisto. Ogni vetture sarà presentata con le caratteristiche essenziali alla sua identificazione: targa, tipo, colore, optionals. Comparirà anche il numero telefonico di chi vende, ma non il prezzo richiesto: è un dettaglio, questo, del quale parleranno i due interessati all'affare.

Non appena stabilito il «contatto», venditore e compratore potranno incontrarsi dove meglio [illegible]. Esiste comunque la possibilità di prendere un appuntamento presso il mercatino di via Plava (in funzione da oltre un anno) dove è assicurata nelle ore di apertura (sabato e domenica [illegible]) la presenza di un'agenzia di pratiche automobilistiche e soprattutto di un notaio per il disbrigo delle formalità burocratiche legate al passaggio di proprietà di un'automobile.

Gli elenchi che «Stampa Sera» pubblicherà ogni settimana (ripetiamo: tutti i martedì), comprendono solo una selezione delle macchine memorizzate dal computer del Centro Diretto di Vendita. Può darsi che qualche lettore non trovi sulla pagina delle occasioni semestrali ciò che desidera. In questo caso non deve far altro che mettersi in contatto con il «computer» stesso al numero di telefono indicato a fondo pagina: una signorina gli dirà se c'è la macchina richiesta e gli fornirà il numero di telefono di chi la mette in vendita. Dopo di che tutto avverrà come abbiamo detto poc'anzi.

LEGENDA

4M	Quarta marcia	CRA	Cristalli atermici
5M	Quinta marcia	CS	Cinture di sicurezza
ACE	Alzacristalli elettrico	CSP	Cinture di sicurezza posteriori
AP	Appoggiatesta	IDG	Idroguida
CA	Cambio automatico	LT	Lunotto termico
COND	Condizionatore		Ruote in lega leggera
CPA	Cristalli posteriori apribili	SPS	Sedile posteriore sdoppiato
TA	Tetto apribile		
TL	Tergilunotto		
VM	Verniciatura metallizzata		
ACCES	Accessori vari		
SR	Sedili ribaltabili		

FIAT 126

mod.	colore	targa	optionals	anno/mese	tel. venditore
[illegible]	azzurro	TO4H	acces	88.02	011 2604739
[illegible]	azzurro	TO3H	[illegible]	88.04	011 888941
650	azzurro	TO4H	[illegible]	86.03	4221786
[illegible]	azzurro	TO6H	[illegible]	[illegible]	011 [illegible]
650	grig Dato	TO7H		88.05	011 911927

FIAT PANDA FIRE

CL 750	bianco	TO1H		[illegible]	011	366554
CL 750	bianco	TO3H		[illegible]	011	9897106
CL 750	bianco	TO7H		[illegible]	011	235545
CL 750	bianco	TO6H	5M	86.05	011	[illegible]
CL 750	grig vm	TO4H	5M	88.03	011	688631
CL 750	grig vm	TO7H	5M	86.05	011	9338043
CL 750	nero	TO6H	5M	86.04	011	65552151
CL 750	rosso	TO4H		88.02	011	8199784
CL 750	rosso	TO5H		[illegible]	011	305334
CL 750	rosso	TO5G		87.11	011	8151238
CL 750	rosso	TO1H	5M	88.01	011	679083
CL 750	rosso	TO2H	[illegible]	88.01	011	3489586
CL 750	rosso	TO4H	5M	86.03	011	670875
CL 750	rosso	TO4H	5M	[illegible]	011	2204032
CL 750	rosso	TO5H	5M	88.03	011	8087557
CL 750	rosso	TO5H	5M	88.02	011	307040
CL 750	rosso	TO6H	5M	88.04	011	712611
S 750	grig vm	TO5H	[illegible]	88.03	011	6062834
S 750	rosso	TO4H		88.03	011	280749
S 750	rosso	TO6H	acces	88.04	011	8013862

FIAT PANDA

30 SUPER	nero	[illegible]	acces	85.03	011	301419
[illegible]	nero	TO1A	acces	84.02	011	9865520
4X4	grig Dato	TO3H	acces	88.03	011	4151178
4X4	grig vm	[illegible]		87.09	011	6062604
4X4	rosso	TO4H	acces	88.03	011	9336007
4X4 SISLEY	bord vm	TO6H		88.03	011	575218
4X4 SISLEY	bord vm	TO7H		88.05	011	9086184
4X4 SISLEY	grig vm	TO5H		85.03	011	7861197
4X4 SISLEY	verde vm	AT27		88.04	0141	933759
4X4 SISLEY	verde vm	TO4H		88.02	011	8734165
4X4 SISLEY	[illegible]	[illegible]		88.05	016	642511
YOUNG	azzurro	TO6H		87.11	[illegible]	[illegible]
YOUNG	[illegible]	TO3H		85.02	011	33337668
YOUNG	bianco	TO3H		88.02	011	350737
YOUNG	bianco	TO4H		86.04	011	624372
YOUNG	bianco	[illegible]		88.04	011	9085407
YOUNG	bianco	[illegible]		87.10	011	288364
YOUNG	rosso	TO4H		85.03	011	5791321
YOUNG	rosso	TO7H		86.05	[illegible]	[illegible]
YOUNG	rosso	TO4H		88.03	011	377289
YOUNG	rosso	TO6H		88.04	011	373685

FIATUNOFIRE

[illegible]	amaranto	TO3H	[illegible]	88.02	011	6480361
[illegible]	[illegible]	TO4H	acces	88.03	[illegible]	[illegible]
1.4	amaranto	TO4H	acces	88.04	011	3058734
1.4	amaranto	TO6H	acces	88.05	011	3196585
1.4	azzurro	TO6L	[illegible]	88.08	011	394277
[illegible]	bianco	TO2H	acces	88.01	0123	41178
[illegible]	bianco	TO3H	acces	88.02	011	9471070
[illegible]	bianco	TO4H	acces	88.04	011	8224364
[illegible]	bianco	TO5H	acces	86.04	011	753738
1.3	bianco	TO6H	acces	88.04	011	678870
[illegible]	[illegible]	TO6H	[illegible]	88.04	011	8577855
1.4	bianco	TO6H	acces	88.05	011	884144
1.3	bianco	TO7H	acces	88.04	011	8871120
1.4	[illegible]	TO1H	acces	88.08	011	725554
1.3	blu	TO1H	acces	87.12	011	322057
1.3	rosso	TO5H	acces	88.03	011	343452
1.3	rosso	TO6H	acces	88.05	011	615742
1.4	rosso	TO4H	acces	88.03	011	648628
1.4	verde	TO7H	acces	88.05	011	3091980
1.4	amaranto	TO6H	acces	87.11	011	350370
1.4	amaranto	TO3H	acces	88.01	011	622289
1.4	amaranto	TO6H	acces	88.04	011	9066228
1.4	amaranto	TO6H	acces	88.04	011	6470129
1.4	azzurro	TO4H	acces	88.04	011	786787
1.4	azzurro	TO5H	acces	88.03	011	6199474
1.4	[illegible]	TO5H	acces	88.03	011	6191639
1.4	azzurro	TO6H	acces	88.04	011	611269
1.4	azzurro	TO6H	acces	88.04	011	9851354
1.4	azzurro	TO6H	acces	88.04	011	3091628
1.4	azzurro	TO6G	acces	87.07	011	377450
1.4	azzurro	TO4H	acces	86.04	011	799767
1.4	bianco	CN69	acces	88.04	0141	305500
1.4	bianco	TO4H	acces	88.03	011	6191736
1.4	bianco	TO4H	acces	88.03	011	748355
1.4	bianco	TO4H	acces	88.03	011	320036
1.4	bianco	TO5H	acces	88.03	011	6274791
1.4	bianco	TO5H	acces	88.03	011	278988
1.4	bianco	TO6H	acces	88.04	011	2162603
1.4	bianco	TO6H	acces	86.04	011	3000568
1.4	bianco	TO6H	acces	88.04	011	9078254
1.4	bianco	TO4H	acces	88.03	011	4118531
1.4	blu	TO4H	acces	88.03	011	6051150
1.4	blu	TO5H	acces	88.03	011	360880
1.4	blu	TO6H	acces	88.04	011	857191
1.4	rosso	TO4H	acces	88.03	011	4154315
1.4	verde	CN69	acces	88.04	0172	33348
1.4	verde	TO7G	acces	87.09	011	700330
1.4	verde	TO7H	acces	86.05	011	4112692
1.4	verde	TO6H	acces	88.04	011	305800
1.4	verde	TO4H	acces	88.02	0121	72381
1.1000	bianco	TO0H	acces	87.11	011	455561
[illegible]	amaranto	CN67	acces	88.03	0172	44408
1.3 SP	amaranto	TO6H	acces	88.04	011	615466
1.3 SP	azzurro	TO2H	acces	88.01	011	4118708
1.3 SP	azzurro	TO7H	acces	86.04	011	9421883
1.3 SP	azzurro	TO6H	acces	88.04	011	358790
1.3 SP	azzurro	TO6H	acces	88.04	011	9063527
1.3 SP	azzurro	TO7H	SPS	88.04	011	9440498
1.3 SP	azzurro	TO1H	TA	88.01	011	615438
1.3 SP	azzurro vm	TO5H	acces	88.03	011	343356
1.3 SP	azzurro vm	TO6H	acces	88.06	011	735576
1.3 SP	bianco	TO5H	acces	88.03	011	9018612
1.3 SP	bianco	TO5H	acces	88.03	011	9480058
1.3 SP	bianco	TO6H	acces	88.04	011	612747
1.3 SP	bianco	TO6G	acces	87.06	011	33337618
1.3 SP	blu vm	TO5H	acces	88.03	0121	760021
1.3 SP	blu vm	TO6H	acces	88.04	011	6052111
1.3 SP	grig sc vm	AL59	acces	88.01	0142	74118
1.3 SP	grig sc vm	TO1H	acces	88.01	011	726878
1.3 SP	grig sc vm	TO4G	acces	87.06	011	385862
1.3 SP	grig sc vm	TO5H	acces	88.03	011	678683
1.3 SP	grig sc vm	TO6H	acces	88.05	011	376292

mod.	colore	targa	optionals	anno/mese	tel. venditore
1.3 SP	grig sc vm	[illegible]	[illegible]	88.03	011 3487395
1.3 SP	grig sc vm	TO5H	acces	[illegible]	011 8013329
1.3 SP	grig sc vm	TO5H	acces	[illegible]	011 211820
1.3 SP	grig sc vm	TO6H	acces	[illegible]	011 9084744
1.3 SP	grig sc vm	TO7H	acces	88.05	011 7714944
1.3 SP	grig sc vm	TO6H	acces	88.05	011 251489
1.3 SP	grig sc vm	TO0H	acces	88.06	011 3360455
1.3 SP	grig sc vm	TO5H	acces	88.03	011 812289
1.3 SP	grig vm	TO2H	[illegible]	88.01	011 6060604
1.3 SP	grig vm	TO5H	acces	88.03	011 [illegible]
[illegible]	grig vm	TO5H	acces	[illegible]	[illegible]
[illegible]	grig vm	TO5H	[illegible]	[illegible]	011 [illegible]
[illegible]	grig vm	TO6H	acces	88.04	011 9598063
[illegible]	grig vm	[illegible]	[illegible]	[illegible]	011 610508
1.3 SP	nero	TO6H	acces	88.04	011 303712
1.3 SP	rosso	TO3H	acces	88.02	011 356422
1.3 SP	rosso	TO6H	acces	88.04	011 8226817
1.3 SP	[illegible]	TO7H	acces	86.05	011 584408
1.3 SP	verde	TO2H	acces	88.01	011 883738
[illegible]	blu vm	TO6H	acces	[illegible]	011 [illegible]
1.3 SP	[illegible]	TO6H	[illegible]	88.05	011 [illegible]
1.3 SP	grig sc vm	TO0H	[illegible]	88.02	011 31673S4
1.3 SP	grig sc vm	TO6G	[illegible]	87.05	011 [illegible]
1.3 SP	grig sc vm	TO6H	acces	[illegible]	011 [illegible]
1.3 SP	grig vm	TO0H	[illegible]	87.11	011 [illegible]
1.3 SP	rosso	[illegible]	acces	88.04	[illegible] 9866520
1.3 SP	rosso	TO6H	[illegible]	88.03	011 32906S4

FIAT UNO

60 SP 5	azzurro vm	TO0G	acces	87.10	011	705639
60 SP 5	bianco	TO7H	acces	88.05	011	6402865
60 SP 5	blu vm	TO6G	acces	87.07	011	632254
60 SP 5	blu vm	TO7H	acces	88.05	011	322926
60 SP 5	blu vm	TO8H	acces	88.06	011	3843028
60 SP 5	grig sc vm	TO5H	acces	88.05	011	766078
60 SP 5	grig sc vm	TO7H	acces	88.05	011	331129
60 SP 5	grig vm	CN68	acces	88.03	0172	45718
60 SP 5	grig vm	TO7H	acces	88.05	011	9091085
60 SP 5	rosso	TO5H	acces	88.04	011	6966837
STING	amaranto	TO6H	acces	88.04	011	7710243
STING	amaranto	TO6H	acces	87.05	011	6497226
STING	azzurro	TO6H	acces	88.05	011	9581777
STING	azzurro	TO6H	acces	88.06	011	2163415
STING	azzurro vm	TO6H	acces	88.04	011	2050145
STING	azzurro vm	TO6H	acces	88.05	011	7398233
STING	azzurro vm	TO7H	acces	88.08	011	6189448
STING	azzurro vm	TO7H	acces	88.05	011	281874
STING	bianco	TO6H	acces	88.04	011	361835
STING	bianco	TO6H	acces	88.04	011	933382
STING	bianco	TO7H	acces	88.05	011	9011092
STING	bianco	TO7H	acces	88.05	011	9712758
STING	bianco	TO7H	acces	88.05	011	618378
STING	blu	TO4H	acces	88.03	011	640853
STING	blu vm	TO6H	acces	88.04	011	3032318
STING	blu vm	TO7H	acces	88.05	011	763790
STING	blu vm	TO7H	acces	88.05	011	9108800
STING	blu vm	CN69	acces	88.05	0172	494159
STING	blu vm	TO7H	acces	88.06	011	4155501
STING	grig sc vm	TO6H	acces	88.04	011	9182967
STING	grig sc vm	TO6H	acces	88.05	011	9625187
STING	grig sc vm	TO8H	acces	88.05	011	9066302
STING	grig sc vm	TO8H	acces	88.05	011	364122
STING	grig sc vm	TO6H	acces	88.04	011	7071987
STING	grig sc vm	TO5H	acces	88.05	011	305632
STING	grig vm	TO6H	acces	88.04	011	2192960
STING	grig vm	TO6H	acces	88.04	0121	57658
STING	grig vm	TO6H	acces	88.04	011	644926
STING	grig vm	TO8H	acces	88.05	011	9376743
STING	grig vm	TO8H	acces	88.06	011	387080
STING	grig vm	TO8H	acces	88.06	011	646426
STING	rosso	TO6H	acces	88.04	011	8013856
STING	rosso	TO7G	acces	88.06	011	9659946
EX 3P	grig sc vm	TO5H		88.04	011	2163124
EX 3P	grig sc vm	TO4H	SPS	88.03	011	266041
EX 3P	rosso	TO6H	SPS	88.04	011	9609647
TURBO	grig j vm	TO9G	acces	87.11	011	2200897
TURBO	grig j	TO2H	acces	86.01	011	3098210
TURBO	rosso	TO6H		88.05	011	9497782

FIAT UNO DS

3P	rosso	TO6H	acces	88.05	011	9058702
3P	rosso	TO5G	acces	87.11	[illegible]	322735
5P	grig sc vm	TO1H	acces	88.01	011	6486652
5P	grig sc vm	TO3H	acces	86.03	0123	29708
5P	grig sc vm	TO0H	acces	88.02	011	842152
5P	grig vm	TO4H	acces	88.03	011	325917

mod.	colore	targa	optionals	anno/mese	tel. venditore
5P	rosso	TO6H	acces	88.05	011 9058702
5P	verde	TO6H	acces	88.03	011 9861439
TURBO 3P	bianco	TO7H	acces	88.05	0123 41178
TURBO 3P	bianco	TO8G	TA	87.10	011 6060963
TURBO 3P	grig j vm	TO7H	acces	88.05	011 9480180
TURBO 3P	grig j vm	TO4H	acces	88.04	011 9863577
TURBO 3P	grig vm	TO5H	TA	87.04	011 9828075
TURBO 5P	bianco	AT27	acces	88.03	0141 879382
TURBO 5P	blu vm	TO6H	TA	88.04	011 2828947
TURBO 5P	grig j vm	TO2H	acces	88.01	011 6060401
TURBO 5P	grig sc vm	TO7H	TA	88.05	011 344341
TURBO 5P	grig vm	TO4H	acces	88.03	011 844442
TURBO 5P	grig vm	TO6G	acces	87.07	011 6631130
TURBO 5P	rosso	TO6H	acces	88.04	011 9017554
TURBO 5P	rosso	TO6H	acces	88.04	011 9845241

FIAT 127

[illegible]	amaranto	TOUR	acces	85.00	011	4114275
903	grig vm	[illegible]	[illegible]	84.00	011	346485

FIAT RITMO

60 CL	azzurro	TO7T	acces	82.00	011	354477
85 CL	bianco	TO2A	[illegible]	84.00	011	610711
YEAH	verde vm	[illegible]	acces	87.03	011	3488854

REGATA

70	[illegible]	[illegible]	[illegible]	88.04	011	3016S2
[illegible]	ardesia vm	TO7H	acces	88.06	011	8062315
70 S	azzurro vm	TO0H	acces	87.12	011	3193384
70 S	bianco	TO2F	acces	87.01	011	324929
70 S	blu vm	TO7G	[illegible]	84.00	011	9668660
70 S	grig vm	TO8G		87.10	011	6470939
70 S	grig vm	TO2G	acces	87.05	011	9481291
70 WEEK	azzurro vm	TO6H	[illegible]	88.04	011	4154285
70 WEEK	blu vm	TO6H	acces	88.04	011	9712915
70 WEEK	blu vm	TO7H	[illegible]	88.06	011	5213637
70 WEEK	grig j vm	CN68	acces	88.03	0172	423489
70 WEEK	grig j vm	CN69	acces	88.06	0173	78535
70 WEEK	grig j vm	TO5H	acces	88.03	011	3092264
70 WEEK	grig j vm	TO5H	[illegible]	88.05	011	6062483
70 WEEK	grig j vm	TO5H	acces	88.05	011	6470526
70 WEEK	grig j vm	TO8H	acces	88.04	0121	55402
70 WEEK	grig j vm	TO6H	acces	88.05	011	6035722
70 WEEK	grig j vm	TO6H	acces	86.04	011	9857790
70 WEEK	grig sc vm	TO6H	acces	88.04	011	304255
70 WEEK	grig sc vm	TO6H	acces	88.04	011	710857
70 WEEK	grig sc vm	TO6H	acces	88.05	011	3288252
70 WEEK	[illegible]	TO5H	acces	88.03	011	277624
70 WEEK	grig vm	TO6H	acces	88.04	011	853138
70 WEEK	grig vm	TO7H	acces	88.05	011	3581210
70 WEEK	rosso	[illegible]	acces	85.04	011	863718

REGATA DS

2000	grig j vm	TO1H	[illegible]	85.01	011	8470381
[illegible]	grig sc vm	TO3D	acces	85.00	011	2282866
[illegible]	grig sc vm	[illegible]	[illegible]	88.08	011	9644747

TIPO

[illegible]	bianco	[illegible]	[illegible]	88.05	011	8190462
1400	grig sc vm	TO6H	[illegible]	88.05	011	8235058
1100 DGT	verde	TO6H	acces	88.05	011	3191151
1100	[illegible]	TO6H	[illegible]	88.06	011	748560
[illegible]	blu vm	[illegible]	acces	[illegible]	011	9227446
[illegible]	grig vm	TO6H	[illegible]	88.05	011	344448

TIPO [illegible]

1700	bianco	TO6H	acces	[illegible]	[illegible]	9003445
DGT	bianco	TO6H	CRA	88.06	011	3092695
TURBO DGT	grig sc vm	TO6H	acces	88.05	[illegible]	33333537

CROMA

CHT	[illegible]	TO6H	TA	86.04	011	384917
CHT	grig sc vm	TO6H	acces	88.04	011	6181276
CHT	grig sc vm	TO7H	acces	88.05	011	[illegible]
CHT	grig sc vm	TO6H	acces	88.06	011	780752
[illegible]	grig vm	[illegible]		88.04	0172	[illegible]
[illegible]	grig vm	[illegible]		88.03	011	[illegible]
CHT	grig vm	TO6H	[illegible]	[illegible]	011	[illegible]

CROMA DS

TURBO	grig sc vm	TO6H	acces	88.04	011	3103234

mod.	colore	targa	optionals	anno/mese	tel. venditore
DUNA					
[illegible]	[illegible]	TO3H	acces	88.03	011 7713062
60	bianco	TO2H		88.01	011 9939027
60	grig sc	[illegible]	acces	87.06	011 345018
[illegible]	grig vm	TO4G	acces	86.03	011 624372
[illegible]	grig vm	TO5G	[illegible]	87.07	011 4051098
60	rosso	TO6H	acces	87.07	0121 514803
60	rosso	TO4H	acces	85.03	011 9672260
60	[illegible]	[illegible]	acces	88.06	0121 514803
[illegible]	[illegible]	TO4G	acces	87.06	011 3490946
DUNA DS					
[illegible]	[illegible]	TO9F	[illegible]	[illegible]	011 [illegible]
[illegible]					
[illegible]	avorio	[illegible]	acces	77.00	011 292100
YTO					
FILA	bianco	TO6H		88.05	011 9069669
FILA	bianco	TO6H		86.04	011 8472587
FILA	[illegible]	TO6H		88.04	0121 78210
FILA	[illegible]	TO0L		88.08	0121 70005
FILA	bianco	TO9H	acces	88.05	011 3094362
FILA	bianco	CN67	acces	88.05	011 894223
FILA	nero	TO7H		88.05	0121 40808
FIRE	[illegible]	TO4H		88.03	011 9801994
FIRE	azzurro vm	TO6H		88.06	011 841250
FIRE	bianco	TO3H		88.02	011 3488537
FIRE	bianco	TO4H		86.03	011 8006967
FIRE	bianco	TO6H		88.04	011 9479878
FIRE	bianco	TO7H		88.05	011 886035
FIRE	blu d vm	TO7H		88.05	011 350691
FIRE	blu p vm	CN66		88.01	0172 421882
FIRE	blu p vm	TO0G		87.11	011 270927
FIRE	bord vm	TO5H		86.04	011 307728
FIRE	grig sc vm	TO2H		88.01	011 33335443
FIRE	grig sc vm	TO6H		88.04	011 7071727
FIRE	plat vm	TO6H		88.04	011 8905180
FIRE	rosso	MI6G		88.03	02 4476784
FIRE	rosso	TO7H		88.05	011 272821
LX	blu p vm	TO6H	acces	86.04	0125 710186
LX	plat vm	TO6H		88.04	011 3298355
LX	rosso	TO5H		88.03	011 8192089
LX	rosso	TO6H		88.04	011 539885
LX	rosso	TO6H	TA	88.06	011 352811
RITMO CL	blu p vm	TO8G	TA	87.11	011 8080365
RITMO CL	blu p vm	TO7H	TA SPS	86.04	011 9652253
TOURING	[illegible]	TO4F		86.10	011 714760
DELTA					
1300	bianco	TO6H	CRA	86.04	011 7806529
1600	blu vm	TO7J	acces	80.00	011 3486618
1600 GT	grig vm	TO6H	acces	88.04	011 729606
LX	azzurro	CN69		86.05	0172 56461
LX	azzurro	TO6H		88.03	011 4135643
LX	azzurro	TO6H		88.06	011 612989
LX	azzurro vm	TO6H		88.03	011 4135643
LX	azzurro vm	TO6H		88.04	011 3193126
LX	bord vm	TO3H		88.03	011 748789
LX	bord vm	TO7H		86.05	011 4151551
LX	bord vm	TO3H		88.02	011 614533
LX	grig sc vm	TO7H		86.05	011 934417
LX	grig vm	TO5H		88.03	011 304059
LX	grig vm	TO6H		[illegible]	011 614022
LX	grig vm	TO6H		[illegible]	011 754459
LX	grig vm	TO5H		88.04	011 8306445
LX	plat vm	TO7H	TA	88.05	011 298364
TURBO HF	azzurro vm	TO7D	TA	85.00	011 9533412
DELTA DS					
TURBO	[illegible]	[illegible]	acces	87.07	011 8161024
[illegible]	grig vm	TO4G	acces	87.07	011 [illegible]
PRISMA					
1300	azzurro vm	TO7H	acces	[illegible]	011 722118
[illegible]	grig sc vm	TO5H	[illegible]	86.04	011 363729
[illegible]	grig sc vm	TO7G	acces	87.00	011 [illegible]
1300	grig sc vm	TO7H	acces	86.05	011 [illegible]
1600	grig sc vm	TO8H	[illegible]	[illegible]	011 [illegible]
1300	plat vm	AT27	acces	[illegible]	0141 [illegible]
1300	plat vm	TO9H	CRA	[illegible]	011 483481
LX	grig sc vm	MI6K	[illegible]	[illegible]	[illegible] 9942500
PRISMA DS					
2000	azzurro	[illegible]	acces	[illegible]	0124 [illegible]
ALFA 33					
[illegible]	azzurro vm	TO7H		86.05	011 [illegible]
1300	azzurro vm	TO6H	[illegible]	86.05	[illegible] [illegible]
1300	[illegible]	TO6H		86.04	011 [illegible]
[illegible]	[illegible]	TO6H		88.04	011 [illegible]
S 1300	bianco vm	[illegible]	[illegible]	87.12	02 2421503
[illegible]	grig sc vm	[illegible]		88.04	011 [illegible]
[illegible]	grig sc vm	[illegible]		86.04	011 [illegible]
S 1300	grig sc vm	[illegible]	TA	88.03	011 714880
ALFA 75					
1600	[illegible]	TO5H	[illegible]	88.03	011 304473
1600	[illegible]	TO0L	TA	88.06	011 [illegible]
1600	rosso	[illegible]	[illegible]	88.05	011 7367980
ALFA DS					
TURBO 75	verde vm	TO5H		88.04	011 9865520

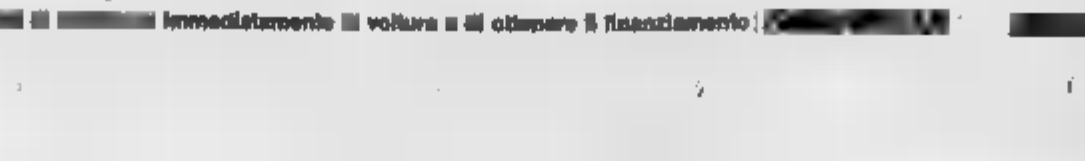

L'occasione
È AL CENTRO
DI ESPOSIZIONE E VENDITA
"L'AUTO DEL DIPENDENTE"
VIA PLAVA 92, TORINO

Orario di apertura:
[illegible] 8-12; 14.30-18 – Domenica 8-13

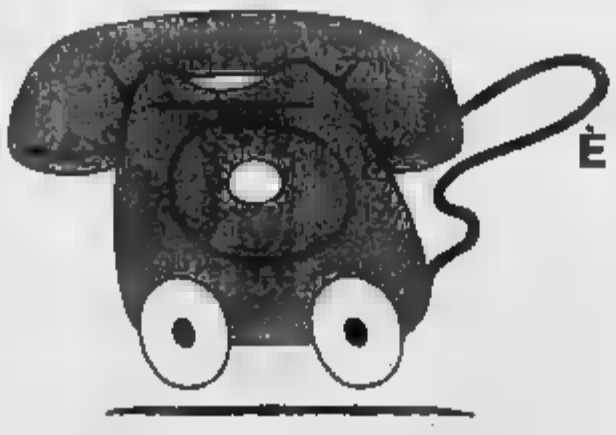

L'occasione
È ANCHE A QUESTO N° DI TELEFONO
011.360907

Basta una [illegible] per scegliere
nell'ambito di una vastissima gamma
di vetture Fiat-Lancia-Autobianchi
memorizzata su computer
la vettura del dipendente di 4/6 mesi
che desideri ancora coperta da garanzia.

[illegible] immediatamente la vettura e di ottenere il finanziamento [illegible]

[illegible] LANCIA

Kankkunen va k.o. è costretto al ritiro

Il Rally d'Italia ha perso stamane uno dei suoi protagonisti. Cinquemila spettatori per la «superspeciale» di ieri all'ippodromo di Vinovo

I big hanno concluso ieri la prima delle cinque fatiche del Rally d'Italia-Trofeo Città di Torino quando, tra un'ala di folla — dopo aver disputato la superspeciale a Vinovo, alla quale hanno assistito almeno cinquemila spettatori — sono giunti in piazza Castello.

Pur con una giornata passata in automobile sulle prove speciali della Liguria e lo spettacolo offerto nell'ippodromo del trotto, i piloti sono poi risaliti sui «muletti» e sono ripartiti verso le valli di Lanzo e di Susa, teatro della seconda tappa di oggi.

Prima, naturalmente, c'è stato il tempo di scambiare due chiacchiere, e fare il punto della prima delle cinque di oggi che ha visto tre campioni dividersi il primo posto: il nostro Dario Cerrato, in coppia con Geppi Cerri sulla Lancia Delta integrale del Jolly Tulip, il finlandese campione del mondo in carica Kankkunen, con la sua Toyota Celica 4WD e lo spagnolo Carlos Sainz, con Ford Cosworth.

«Con le gomme giuste nella seconda prova, sarei davanti a tutti. Il 15%, ha detto Cerrato. «Nella prova speciale raggiungevo l'argentino Recalde e la Delta gruppo N e mi era difficile sorpassarlo», ha detto. «Sono soddisfattissimo, anche se ho avuto problemi al computer di bordo», è stato il Kankkunen. Per il finlandese la sfortuna era appostata: stamane, nel corso della prima prova speciale, è uscito di strada a duecento metri dalla conclusione e stato costretto al ritiro.

Dario Cerrato è in testa

Nel d'Italia si sta rendo un altro rally. E' quello campionato italiano femminile, che vede impegnati quattro o cinque equipaggi composti donne. Primo fra tutti è risultato quello Paola De Martini e Umberta autrici di un autorevolissimo 12° posto luto su Audi 90 Quattro.

«Mi sembra che si bene — ha detto lei l'eliana — visto che nella quarta speciale mi è rimasto incastrato il cavo dell'acceleratore ho rischiato l'uscita di strada. I tempi che ho realizzato sono stati anche favoriti dalla nebbia e dalle frequenti discese, due condizioni gara che preditpo».

Il campione del mondo Kankkunen durante la «superspeciale» a Vinovo

Meno soddisfatte Prisca Taruffi e Vittadello, cinquantottesime Ford. «Io sono romana — ha spiegato Taruffi — e la nebbia non mi piace. Inoltre ci hanno rifilato il tempo imposto dell'ultimo transitato dopo l'uscita di strada Lancia e siamo indietro del dovuto. Comunque regoliamo la su quella di Chantal Galli, nostra avversaria nel tricolore, che ha 9' ritardo per note meccaniche».

Un po' più avanti, con una Delta integrale, c'era la cesina Neyret, 54ª. «E' la prima volta che guido questo po di vettura, ho sbagliato l'assetto usando ammortizzatori troppo morbidi ed è do Montecarlo che corrono più. Ma sto facendo la mano alla mia automobile». Anche lei è stata penalizzata dal tempo imposto, ma promette un grande attacco.

Gian dell'Erba

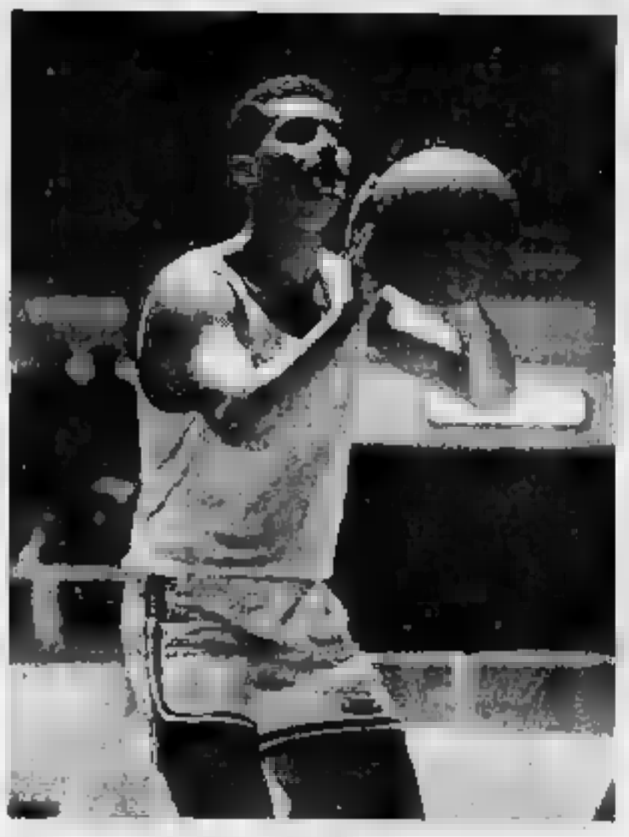

Vidili, un giovane che cresce bene: Asti molto su

BASKET

I torinesi ancora scossi dopo la sconfitta in Coppa contro l'Annabella

Questa Ipifim ha il mal di testa

Domenica prossima comincia il campionato e Gianni Asti, l'allenatore, è severo con la squadra: «Ha fatto vedere la parte peggiore di se stessa»

Resta meno di una settimana; gocchiamo per scrollarci di dosso l'etichetta di squadra in crisi. l'appuntamento è con il campionato: per l'Ipifim subito conferma e smentita dei propri malesseri. Per ora tutta la squadra di Gianni sono scese rabbia e delusione, mentre nessuno osa parlare di attenuanti per una sconfitta, quella di mercoledì scorso nella prima partita di Coppa Italia contro l'Annabella Savia, che rischia di condizionare pesantemente l'esordio di campionato basket torinese. A condizionare pieno morale.

L'allenatore Asti subito e severo: «*La dra fatto vedere parte peggiore di sé, altro che scuse: la responsabilità è di tutti i giocatori, senza eccezioni*». Brucia il 95 a 85. Inevitabile, prematuro, un bilancio: «*Non è andata storta soltanto la partita Coppa Italia, tutto, in questo inizio di stagione; è partita con il piede sbagliato* — si sfoga Asti —. *La squadra dovuto completamente rimaneggiata. Le cause? Prima la frattura al naso dell'americano Evans, poi l'infortunio alla schiena di Puss, se ha problemi a piede e per finire Governa, ancora impiegato ai Campionati Mondiali Militari a Sacramento, in California. ridotti all'osso, abbiamo adottato delle soluzioni di emergenza comunque lontane da quel concerto di forze che dovrebbe alla dal nostro*».

Due mesi di lavoro e di pre andati in fumo, dunque. Nella partita di coledì era rivelato inconcludente anche Kopicki, il play guardia di Denver cui rimangono comunque riposte molte delle speranze di rilancio della squadra torinese. Era stata una giornata nera anche per l'altro americano, Mike Evans, costretto a giocare con una maschera sul viso tipo portiere da hockey per proteggere il rotto.

Il rendimento dei due stranieri, preoccupa Asti: si tratta solamente collocazione tattica ideale non appena squadra potrà essere ricomposta. Intanto questa settimana a meno della protezione e Governa si unirà ai compagni per la fine del mese.

«*Preferisco non parlare dei singoli, ma della squadra* — continua l'allenatore —, *tutte le carte in regola per funzionare nonostante manchi di una grossa stazza sotto canestro, di uno "sparatabelloni", per intenderci. riusciamo compensare questa carenza con un lavoro collettivo che esalti le capacità fisico-tecniche individuali. Mi aspetto di vedere spuntare fuori un vero spirito agonistico, senza protagonismi: guadagnarsi l'applauso con qualche prodezza significa quasi perdere partita*».

Quest'anno il campionato per l'Ipifim si preannuncia duro fin dalle battute iniziali: prime tre partite, subito tre avversari da vertice di classifica, nell'ordine Viarnara Cantù, Philips Milano, e Phonola Roma.

Vidili, un giovane che cresce bene: Asti molto su

La Coppa Italia prosegue senza piemontesi

Quasi fuori l'Alpitour Cuneo sconfitto in casa dalla Siap, ormai definitivamente eliminata la Polenghi Asti che non ha mai vinto neppure un set

L'inizio della lunga stagione dei campionati federali è ormai dietro l'angolo. In attesa delle prime partite contano veramente, l'ambiente della pallavolo piemontese prende nota con giustificato interesse risultati delle prime partite di Coppa disputate nell'ultimo settimana delle recentissime novità negli organici dei campionati minori.

Coppa Italia — Ancora privo di Hedengard (il regista svedese è giunto a Cuneo soltanto ieri) e Gallia, l'Alpitour non è riuscito a superare i Siap nello diretto casalingo disputato sabato. Il 2-3 finale impedirà quasi sicuramente alla squadra di di superare il turno, ma non preoccupa di tanto il giovane torinese che ha 15 di tempo per risolvere i naturali problemi di un team a secco, composto giocatori che devono ancora trovare una precisa collocazione.

Molto più critica la situazione compagine cadetta regionale. La Polenghi continua infatti a rimediare solenni (nei match di Coppa finora disputati non ha ancora vinto un set) e gravi carenze d'organico. I rinforzi promessi dal presidente Venturini arrivare e mister Swierk guarda Mondovì Savigliano hanno preferito preparare il campionato con amichevoli e tornei contro rivali di categoria superiore), la Coppa Nazionale prosegue a ritmo serrato per esaurire la sua eliminatoria il 29, giorni prima dell'avvio dei campionati di B e C1. si gioca per volte e le squadre più in forma sembrano il Teo Fin Pinerolo e la Safa guidata Buonaspetti, settore maschile, ed il Favio Romagnano in quello femminile.

Il livello tecnico lascia piuttosto a desiderare, ma su tutti i campi combatte già con notevole vigore, tant'è che nel secondo turno andato scena sabato, ben 10 partite programma terminate al quinto set, premiando in particolare le rimonte del sull'Arti e Mestieri e del Lasal Cus Torino sul Savigliano e la tenacia della Ceppi Ratti Novara, protagonista di un tiratissimo 15-13 conclusivo sul campo veronese del Verdofer. Fra i incontri di stasera, segnalare il derby torinese la Safa e il , prossime avversarie anche al vertice della B1.

Campionati — rinunciatario in Coppa di Lega, il Fulgor dovrebbe ufficializzare entro venerdì anche il proprio ritiro dalla C1 femminile. occupare il posto delle torinesi sono il Mara e il Dim Cafasse. Un eventuale ripescaggio della provocherebbe anche nei tornei regionali: in salirebbe infatti il Lingotto (oppure il Gagliarico) in serie D tornerebbe a tavolino il .

Roberto Condio

Salomone, dell'Alpitour

RCS
Un blitz travolgente nel subconscio di gente illustre
IL SOFA' DI LUCA GOLDONI
Martelli, Celentano, Berlusconi, De Mita, Moravia, Sandra Milo... Tutte le confessioni che da sempre anche voi avreste voluto estorcere ai protagonisti della vita italiana
Un nuovo, irresistibile atto della commedia all'italiana di Luca Goldoni
RIZZOLI

STAMPASERA

BOUTIQUE MAZZINI *Griffe*

Città Mercato
RIVOLI (TO) - [redacted] (TO)

VI INVITANO A VINCERE A

LAS VEGAS

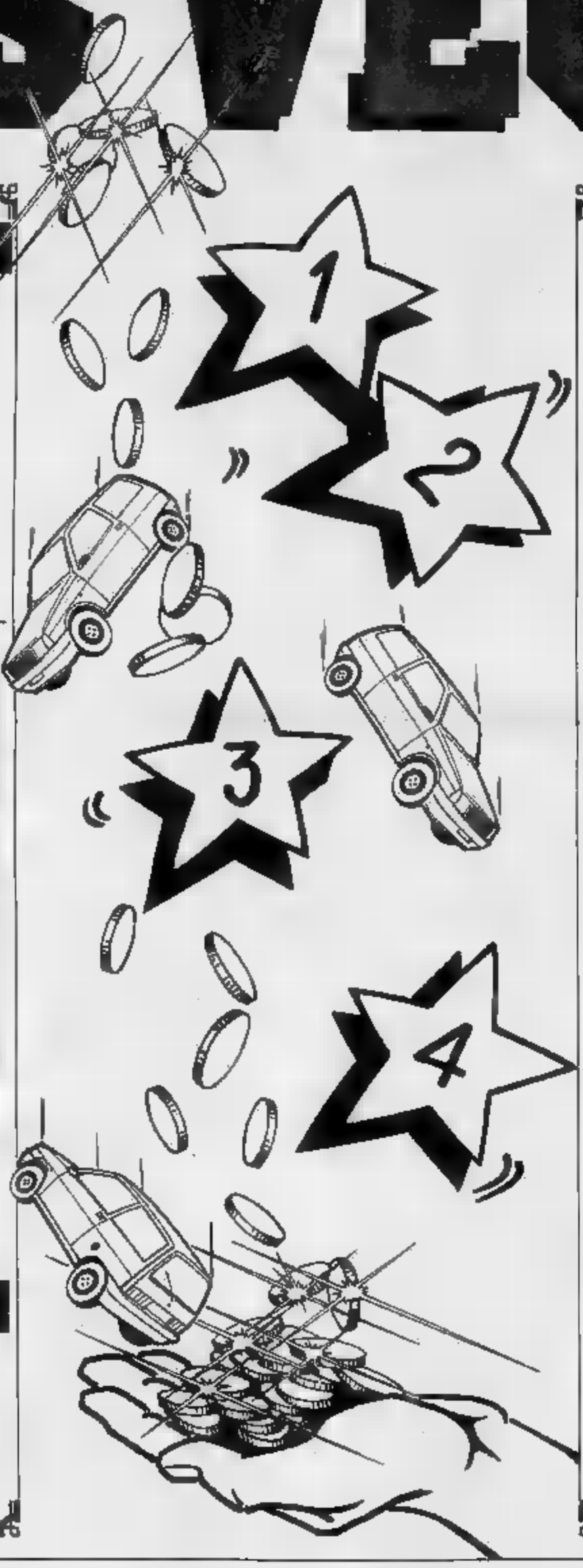

PREMI

TUTTI I GIORNI

2 buoni acquisto del valore di L. 500.000 ciascuno per chi rintraccia sei volte il simbolo ♡

10 buoni acquisto del valore di L. 150.000 ciascuno per chi rintraccia sei volte ogni altro simbolo.

TUTTE LE SETTIMANE

1 Y10 FIRE

SUPERPREMIO FINALE

1 FIAT TIPO

Teresa Cavigliasso, pensionata, via Breglio 113, Torino, [redacted] «Las Vegas» un buono acquisto da 150 mila lire per «Città Mercato» di Rivoli e Venaria. Possiede solo [redacted] tessere, ma gioca sempre con fiducia. Fiducia evidentemente ben riposta: chissà che la fortuna non bussi un'altra volta alla loro porta

VINCITORI

[redacted] GREGORIO
Via Ghemme 28, Torino
ha vinto un buono acquisto
di L. 150.000
da spendere presso Città Mercato

Gli altri premi non assegnati vanno a far parte del monte premi per l'estrazione finale

IL NUMERO DELLA [redacted]
CHE PUÒ FARTI VINCERE UNA Y10 FIRE.

	8				
LUNEDÌ	[redacted]	MERCOLEDÌ	GIOVEDÌ	VENERDÌ	[redacted]

Questa è la cifra di oggi. [redacted] nota ordinata di tutte le cifre [redacted] pubblicate ogni giorno [redacted] lunedì al [redacted]. Vincerà il premio settimanale chi avrà la [redacted] gioco con il numero [redacted] codice uguale [redacted] completo pubblicato. [redacted] di codice [redacted] a sinistra (in [redacted] corrispondenza della chance n. 3) della vostra tessera. Le vincite del premio settimanale vanno comunicate telefonicamente al n. [redacted] e confermate a mezzo telegramma [redacted] le [redacted] 20.00 [redacted]

SE [redacted] VINTO TELEFONATE A QUESTO NUMERO 167802005.

Le vostre telefonate, dopo il primo scatto, sono a carico di Stampasera. Le dichiarazioni di vincita sono valide solo [redacted] comunicate entro [redacted] ore 20.00 del giorno in cui si [redacted] verificate.

APPOGGIATE QUI [redacted] VOSTRA TESSERA

Collocate la vostra tessera esattamente sopra questa griglia in modo che la [redacted] chance n. 1 figuri in alto a destra, e controllate i simboli che appaiono attraverso le sei caselle trasparenti.
Se i sei simboli sono uguali [redacted].
Altrimenti proseguite il [redacted] facendo scorrere lentamente la [redacted] il basso finché avrete finito la griglia. [redacted] capovolgetela in modo che in alto a destra figuri il [redacted] chance n. 2 e ripetete il controllo. Poi girate la tessera e collocatela sulla chance n. 3 e continuate il controllo [redacted] che [redacted] la chance n. 4.
Ogni giorno avete insomma ben [redacted] diverse [redacted] vincita.

♢	K	Q	♡	Q	Q
♢	K	♡	K	♡	K
♡	Q	Q	Q	♠	♠
Q	K	♠	♢	♡	♠
♠	♠	♢	♠	♢	♠
K	♢	♠	♠	[redacted]	♡
♢	Q	Q	♠	♠	♠
K	K	K	♠	♠	VEGAS
♡	♠	♡	♠	♡	Q
K	♢	♢	K	♠	K
♠	♠	Q	♢	♡	♠
♠	♢	Q	LAS VEGAS	K	♠
Q	♠	♢	♠	Q	♡

POSIZIONE FINALE

REGOLAMENTO

Il gioco Las Vegas inizia il 19 settembre 1988 e termina il 10 dicembre 1988.

GIOCO GIORNALIERO.

1. Stampasera distribuirà [redacted] vari [redacted] centinaia di migliaia di tessere, contenenti ciascuna una combinazione di sei caselle [redacted] ranti su una griglia composta [redacted] di 36 caselle.
Ogni tessera è inoltre numerata con un [redacted] di codice.

2. Qualsiasi tessera che non sia rispondente a tale descrizione sarà automaticamente considerata nulla e, dietro sua esibizione, sostituita con altra valida a cura [redacted] Stampasera.

3. Ogni giorno Stampasera pubblicherà una griglia di gioco composta [redacted] sei colonne e tredici righe. [redacted] casella [redacted] griglia [redacted] [redacted] formato [redacted] caselle trasparenti [redacted] tesserine, contiene un simbolo.

4. I lettori dovranno sovrapporre ogni giorno la propria tessera di gioco sulla griglia [redacted] da Stampasera, [redacted] progressivamente scorrere, capovolgendola e girandola in modo [redacted] avere sempre in alto a destra uno dei quattro numeri di chance (1, 2, 3 o 4).

5. Si realizza una vincita quando nelle sei caselle trasparenti appaiono sei simboli uguali.

6. I vincitori dovranno telefonare [redacted] le ore 20.00 [redacted] giorno di pubblicazione al numero 167802005, avendo cura di tenere a portata di mano la propria tessera.
Ciascuna, infatti, corrisponde a codici particolari, intesi ad evitare errori ed equivoci.
Le vincite [redacted] [redacted] confermate [redacted] un telegramma da [redacted] a STAMPASERA - LAS [redacted] Editrice La Stampa - via Marenco [redacted] Torino, entro [redacted] ore 20.00 dello stesso giorno.

7. Ogni [redacted] di vincita, sia telefonica che scritta sarà considerata valida solo se completa di nome, [redacted], indirizzo, recapito telefonico [redacted] [redacted] e [redacted] [redacted] codice [redacted] tessera vincente.

8. Il [redacted] giornaliero comprende due premi consistenti in buoni d'acquisto del valore di 500 mila lire ciascuno, da assegnarsi a coloro che rintraccieranno [redacted] volte il simbolo "cuori"; e da dieci premi [redacted] in buoni d'acquisto da [redacted] [redacted] ciascuno, [redacted] assegnarsi a coloro [redacted] rintraccieranno sei volte [redacted] altro simbolo.

9. Tutti i premi eventualmente non assegnati [redacted] ad accrescere il montepremi previsto per l'estrazione [redacted].

[redacted] SETTIMANALE.

1. Dal lunedì al sabato di ogni settimana, Stampasera pubblicherà insieme sul giornale una cifra. La cifra del lunedì sarà la prima del numero intero (partendo da sinistra), la cifra [redacted] [redacted] la seconda e così via, sino al sabato: [redacted] [redacted] tessera di gioco contrassegnata [redacted] [redacted] intero pubblicato via via [redacted] la settimana vincerà il premio [redacted].

2. I lettori dovranno [redacted] la propria vincita telefonicamente entro le ore 20.00 [redacted] sabato della settimana in cui essa si è realizzata, confermandola a mezzo telegramma da inviarsi sempre entro [redacted] ore 20.00 dello [redacted] giorno.

3. Ogni settimana, il possessore della tessera [redacted] il numero [redacted] codice composto dalle cifre pubblicate nell'ordine [redacted] [redacted] della [redacted] timana, vincerà una Y10 Fire.

4. In nessun caso si avrà diritto al premio in palio se la tessera vincente non sarà accompagnata dalle copie del giornale relative alla settimana in cui [redacted] è realizzata [redacted].

ESTRAZIONE FINALE.

Dal [redacted] dicembre al 24 dicembre 1988 Stampasera pubblicherà [redacted] 12 giorni, un tagliando e tutti coloro che [redacted] invieranno in busta chiusa, regolarmente affrancata, con le loro generalità, [redacted] indirizzo [redacted] il numero della propria [redacted] di gioco, parteciperanno all'estrazione finale dei premi eventualmente [redacted] assegnati in precedenza e [redacted] una [redacted] FIAT TIPO 1.1.

Il tagliando dovrà essere inviato a: STAMPASERA - LAS VEGAS Editrice La Stampa - Via Marenco 32 - 10125 Torino.

Non possono partecipare a LAS VEGAS i dipendenti di Editrice La Stampa e Publikompass ed i familiari, titolari e dipendenti delle agenzie di distribuzione, i giornalisti e familiari.

AUT. MIN. DM/7/2626

Il balletto di Toscana

AL NUOVO

Nella locandina della prosa della Sala Valentino Pasolini, Gaber, la Scuccimarra e una novità americana di Salines. Tutti gli appuntamenti del balletto

Grazia Scuccimarra

Le ultime leve, le compagnie torinesi [redacted] gli ospiti nel cartellone '88-'89

Il teatro, comico e no

Torna il grande successo [redacted] «Trappola per topi» di Agatha Christie; curiosità per «Charlie in vacanza alla pensione America» di Larry Schue

[redacted] Nella locandina [redacted] annuncia [redacted] stagione in abbonamento [redacted] Valentino [redacted] Nuovo (Progetto Prosa) [redacted] nota il motivo grafico dei lillipuziani arrampicati sul capo [redacted] e intenti a tirargli i capelli. Gian Mesturino e Germana Erba non ammetteranno mai [redacted] tratta d'un dispetto che [redacted] ribalta [redacted] minore intenta alla ribalta cosiddetta maggiore. [redacted] limitano a presentare con un [redacted] riso il cartellone, che all'incirca segue tre filoni.

In primo luogo [redacted] Valentino rappresenta una palestra [redacted] scuola [redacted] del Nuovo e consente la graduale immissione [redacted] professionismo delle ultime leve. Perciò con la cadenza di [redacted] al [redacted] da ottobre a maggio, si trovano allestimenti del Teatro della Tradizione Popolare e di Dolceacqua Teatro, le due compagnie del Nuovo per la maggioranza fondate su elementi usciti dalla scuola.

Questi spettacoli si aprono con *Il fiore delle mille e una notte* [redacted] Pasolini con regia [redacted] Adalberto [redacted], Tosco e [redacted] concludono [redacted] *Il caso* [redacted] *Alessandro e* [redacted] di Gaber e Luporini con la regia di Gianni Mantesi, passando nell'88 [redacted] *La vita che ti diedi* di Pirandello [redacted] Enza Giovine e *Trappola per topi* [redacted] Agatha [redacted] la regia di Girolamo Angione; e nell'89 con *La casa* [redacted] *Bernarda Alba* [redacted] Garcia Lorca [redacted] Enza Giovine, [redacted] Bianchi, Silvana Lombardo, uno spettacolo Genêt-De [redacted] e *I fisici* di Dürrenmatt con regie [redacted] Girolamo Angione, *La Mandragola* di Machiavelli con [redacted] Adalberto [redacted] Tosco.

Un'altra caratteristica della [redacted] Valentino porta a raggrumare durante la stagione l'attività talora dispersa [redacted] compagnie torinesi. Ecco dunque *Spirito allegro* [redacted] Noel [redacted] con [redacted] Cooperativa [redacted] Anna [redacted]lena e la regia [redacted] Sergio Troiano, *Stagioni* di e [redacted] Gariglio e Francesco Conturel, *Il seminterrato* [redacted] Harold Pinter con la Grande Opera e Toni Bertorelli.

Infine [redacted] alle compagnie ospiti, introdotte da un'attesa novità per le [redacted]stre scene.

Da lunedì 17 con *Noi,* [redacted] ra[redacted] *degli Anni* [redacted] faremo la conoscenza di [redacted] Scuccimarra, autrice e [redacted] che si appropria del copione, delle musiche, [redacted] e soprattutto del palcoscenico.

La satira [redacted] Scuccimarra, che proviene dal teatro non ufficiale romano, coglie i tic e le nevrosi d'una società guardata senza astio [redacted] con una schietta voglia di ridere.

Recentemente Grazia Scuccimarra ha trionfal[redacted]svuto il passaporto per [redacted] disinvolte specializzazioni: il Premio Chianciano per le caratterizzazioni radiofoniche, la parte principale femminile nell'episodio alla greca [redacted] film *32* [redacted] De Crescenzo, il Premio [redacted] Funny Festival per il talento comico-satirico.

[redacted] il Nuovo Teatro Comico di [redacted] Crescenzi (*Zoo Story* [redacted] Edward Albee) e la Compagnia Lanterna Magica [redacted] (*La guerra* [redacted] *Martin* [redacted] e con Francesco Silvestri) l'ultima attrazione degli spettacoli ospiti è Antonio Salines in una novità americana.

[redacted] anticipare giudizi su questa [redacted] e truculenta vicenda animata da [redacted] d'una violenza incredibile (*Charlie in vacanza alla pensione «America»* [redacted] scomparso Larry Schue) è simpatico [redacted] a Salines che invece [redacted] sfrutta tutte le ferie sulla spiaggia [redacted] Fregene, prende [redacted] aereo e va a Broadway [redacted] vedere come cammina altrove il migliore [redacted] e per togliersi l'estro [redacted] stabilire un termine di paragone.

p. per.

Per «Il Gesto e l'Anima» sono in arrivo i magnifici sette della danza

TORINO ● Novembre si avvicina e i teatri [redacted]no [redacted] entrare [redacted] piena [redacted]vità: il Regio inaugura il 10, il Nuovo — nel corso [redacted] una conferenza stampa che [redacted] luogo in Regione — ha annunciato il calendario del primo ciclo [redacted] di balletto «Il Gesto e l'Anima». Con inizio il 3 novembre, e conclusione l'8 di dicembre, il teatro diretto da [redacted] Mesturino presenta [redacted] rassegna [redacted] il cui [redacted] emblematico è «I magnifici sette», ovvero sette note compagnie di danza italiane con il meglio [redacted] loro repertorio.

Il 3 e 4 «apre» l'Aterballetto di Amedeo Amodio, [redacted] canto al [redacted] *Steptext* di Billy Forsythe presenta due lavori inediti per Torino: *Greening*, di Glen Tetley, e l'ultima creazione di Amedeo Amodio, *Il* [redacted] *cappella* di Cimarosa. Il 10 e 11 sarà di scena il Balletto di Venezia, [redacted] da Giuseppe Carbone: la compagnia è nata [redacted] poco più di un [redacted] se ne dice un gran bene, al Nuovo porterà un capolavoro di Birgit Cullberg, *Romeo e Giulietta*, ed i *Carmina* di Orff coreografati da Carbone.

Il 18 e 19 c'è il Teatrodanza contemporanea di Roma, storico [redacted] da Elsa Piperno e Joseph Fontano, con due brani già noti (*Magnificat* e *Vertigini*) e un lavoro della Piperno, *Sul tempo del* [redacted]. Sempre da Roma giunge la Compagnia Italiana di Danza Contemporanea diretta dal maestro di jazz dance Renato Greco (23 e 24), con *Donna Laura* [redacted] *Corini* e *Vita bohémienne*, quest'ultimo lavoro tratto dalla *Bohème* di Puccini. Il 25 e 26 sarà la volta della compagnia [redacted] casa, con *Emily Dickinson*, *Rapsodia in blu* e la [redacted] *Coppelia*: interpreti Milanese, Casorelli, Zambon, Battistino e Pisso-Tambone. Il [redacted] e 6 dicembre tocca al Balletto di Toscana diretto da Cristina Bozzolini, con una novità assoluta (*Eva eterna*, di Fabrizio Monteverde, [redacted] musica di Schubert) e due eccellenti brani di repertorio, *Dancing days* di Cristopher Bruce e *Pop-Sense* di Ed Wubbe.

[redacted] il 7 e l'8 [redacted] il Balletto [redacted] Napoli, diretto [redacted] Fusco: in programma l'impegnativo *Concerto barocco* di Balanchine e tre creazioni di Ricardo Nuñez: *Dramma ed Eros*, *Sonata e Midley*.

Parallelamente al Festival (che proseguirà in gennaio con i consueti appuntamenti internazionali) si svolgeranno le «Domeniche di danza» e gli spettacoli mattutini dedicati agli scolari: un'attività intensissima, [redacted] da [redacted] Mesturino e [redacted] Erba durante l'incontro in Regione, incontro nel [redacted] del quale è più volte affiorato con malinconia il ricordo del[redacted] alla Cultura Ezio Alberton, prematuramente scomparso alcuni mesi fa. «*La* [redacted] *profonda sensibilità, l'attenzione sincera che portava alla* [redacted] — dice Mesturino — *hanno dato uno slancio notevolissimo al "Gesto e l'Anima", al Festival di Vignale, a iniziative di alto livello didattico* [redacted] *il Liceo coreutico che ha sede al Nuovo; noi tutti* [redacted] *auguriamo che l'opera intrapresa da Alberton possa conoscere ulteriori e positivi sviluppi*». E non c'è dubbio che la Regione [redacted] nuovo assessore è il democristiano Enrico Nerviani) saprà guardare [redacted] identica attenzione a quanto di positivo avviene nel mondo della danza torinese.

Vittoria Doglio

Matt [redacted] scapestrato nel film

FILM IN PRIMA

Matt Dillon nel Kansas in una storia di donne [redacted] motori

TITOLO	[redacted]
REGIA	David Stevens
ATTORI	Matt Dillon Andrew McCarthy Leslie [redacted]
GENERE	[redacted]
[redacted]	Ideal

Il ragazzo saputo dice alla ragazza ingenua: «*Qui a Cherokee puoi fare solo* [redacted] *cose: correre in automobile per le campagne, farti* [redacted] *bella birra e andare a donne*». [redacted] immancabilmente questo paesaggio languido e torrido si rivelerà ideale per un'avventura senza sbocco [redacted] per le lunghe in disprezzo dell'establishment.

TRAMA - Capitano nel Kansas due piccoli ribelli, l'uno per ora maligno e l'altro per ora bonario. Doyle torna nella sua città dopo alcune condanne per furti e rapine [redacted] a ostentare la gagliar[redacted] fisica e la costante provocatorietà; Wade si trova lontano le mille [redacted] dal comportamento d'un delinquentello [redacted] strapazzo ma è modo [redacted] pratica una contestazione, dacchè ha sotto la macchina per strada e non vuole presentarsi al [redacted] d'un amico con la coda tra [redacted] gambe.

C'è [redacted] vuota perché [redacted] occupanti vanno tutti [redacted] parata musicale del paese? Perché [redacted] approfittare del guardaroba e [redacted] frigorifero ... ? E se poi nell'unica ricca [redacted] il guardiano [redacted]chia, perché non dargli una botta e alleggerire la [redacted]? In due il cuba meglio ma si fugge peggio, Doyle cerca ricovero da varie donnine, Wade diventa un [redacted] avere salvato [redacted] figlia del governatore. Eppure i due destini si avvicinano lugubremente.

GIUDIZIO - Il regista Stevens non è l'autore de *La donna del giorno* e lo sceneggiatore Eastman neppure; meglio [redacted] una battuta [redacted] omonimie perché *Kansas* ricalca alcuni dei più usurati luoghi comuni [redacted] cinema commerciale giovan[redacted]. Solitudine, balenare [redacted] sorrisi femminili, fughe e lavoro senza sosta, conformismo preso a calci ma in attesa [redacted] rivincita: conosciamo molti di questi passaggi obbligati.

[redacted] fortuna Matt Dillon, maligno e Andrew McCarthy, bonario hanno il [redacted] e la simpatia per non tradire il loro pubblico di teenagers.

[redacted] **per.**

A NAPOLI

E dopo «Les Noces» di Stravinsky è di scena il Novecento musicale

Come tutti gli anni, la rassegna si svolge all'insegna dell'internazionalità e della libertà: i classici si mescolano alle partiture più recenti

[redacted] 1927 il direttore d'orchestra Hermann Scherchen riuscì a coinvolgere il pittore e scultore Oskar Schlemmer in un progetto relativo alle *Noces* [redacted] Stravinsky.

L'atmosfera del Bauhaus [redacted] vibrante e Schlemmer avrebbe dovuto realizzare visivamente *Les Noces* attraverso un fregio che poteva tradursi in una specie [redacted]. Il progetto non fu portato a termine ma Schlemmer [redacted]va dipinto ben [redacted] metri di cartone su [redacted] totale di [redacted]. Partendo [redacted] questo documento [redacted] il musicologo svizzero Hansjorg Pauli, [redacted] specialista eminente di musica per film, ha ricostruito cinematograficamente quello scenario scorrevole, turando [redacted] qualche didascalia. Il risultato, si [redacted] di un [redacted] realizzato per la televisione svizzera, è sensazionale: i disegni di Schlemmer [redacted] a colori [redacted] un fondo nero e ci [redacted] un'immagine dell'antica Russia concepita con rara eleganza grafica, pur [redacted] in [redacted] prospet[redacted] squisitamente [redacted]

Con questa operazione è iniziato il festival «'900 musicale europeo» [redacted] si tiene ogni [redacted] a Napoli [redacted] primi giorni di ottobre.

I tratti che maggiormente colpiscono in questa [redacted] volta e simpatica rassegna sono quelli dell'internaziona[redacted] e libertà. I classici [redacted] '900 si mescolano alle parti[redacted] più recenti e così [redacted] possono ascoltare pagine [redacted] Bartok, Webern, Martinu, [redacted]stakovic, Poulenc e Debussy accanto a quelle [redacted] Stockhausen, Penderecki, Messiaen, Berio, Maderna. [redacted] rendo il catalogo sembra di incontrare solo valori consolidati ma non è così; ci [redacted] opere di compositori giovani [redacted] come il torinese Pino Elos o lo svizzero Jarrel e ci sono opere nuovissime scritte [redacted] timore [redacted] ritrovare i modi raffinati e scherzosi della Parigi del «Gruppo [redacted] sei». Un'immagine del genere affiora dal concerto del gruppo [redacted] *Kammermusik* [redacted] Napoli che esegue con la Saudade di Franco [redacted] partitura per strumenti a fiato che stilla humor e disinvoltura ad ogni battuta. C'è [redacted] della Simc di Basilea che ha [redacted] Jurg Wyttenbach [redacted] compositore e direttore [redacted]gente bravura.

I concerti [redacted] svolgono nella sala del Centro Francese di cultura in [redacted] assomiglia molto [redacted] club: il [redacted] è sempre affollatissimo e le discussioni [redacted] che vi si accendono proseguono [redacted] sala coinvolgendo musicisti, musicologi e pubblico. D'un tratto si [redacted] per far luogo [redacted] e allora [redacted] diva il virtuosistico coro della Fondazione [redacted] di Lisbona che esegue i *Cori per Doris* di Stockhausen, lo [redacted]*bat* [redacted] Penderecki o le *Preghiere a San Francesco d'Assisi* di Poulenc. Sono apparizioni [redacted] che movi[redacted] la vita del club, che fomentano [redacted] discussioni e [redacted] quasi [redacted] questi appuntamenti [redacted] nascono per caso. Si ha notizia [redacted] l'improvviso di un giovanissimo pianista francese di nome Pascal Gallet che ha appena vinto il Concorso Viotti di Vercelli e a questo festival dedica una delle primizie di [redacted] carriera che è [redacted] indovinare straordinaria. Lo [redacted] in pagine [redacted] Messiaen e Debussy e ovunque [redacted] il pubblico divampa la certezza di aver assistito [redacted] un evento musicale di grande portata. Tra tutti quei [redacted] certi e quelle discussioni [redacted] musica del novecento si impone come qualcosa di quotidiano, realmente come [redacted] parte della nostra esperienza esistenziale e, a giudicare [redacted] fervido e disinvolto del pubblico, pare proprio che si tratti [redacted] una formula [redacted]cattivissima.

Luciano Berio

e.re.

RADIODUE

Un salvagente [redacted] due posti per «single» manipolati

[redacted] partito ieri in diretta su Radiodue (e andrà avanti ogni mattina alle 9,30 meno il [redacted] e la domenica) POP, «*un salvagente a due posti in un mare di inganni*», come lo definiscono gli [redacted]tori Fiamma Satta e Fabio Visca. E' un p[redacted] che si riallaccia alla fortunata [redacted] di un anno fa che raccontava, con molta ironia, [redacted] alterne vicende di due «single».

Questa volta però, la strana coppia — sempre gli stessi Fiamma e Fabio, due trentenni d'oggi — è stata [redacted]turata ufficialmente e apparentemente per intrattenere gli ascoltatori con [redacted]re e musica. In realtà, a loro insaputa i [redacted] malcapitati vengono manipolati [redacted] dirigenti della rete attraverso un sofisticato congegno elettronico che visualizza i loro sogni segreti.

«*Ci proponiamo di* [redacted] *sull'ultima tendenza della televisione, quella* [redacted] *fare spettacolo con il privato della gente* [redacted] spiegano Fiamma Satta e Fabio Visca, oltre che autori del [redacted], anche interpreti e conduttori di POP.

ALFIERI
Stasera ore 20,30
GARINEI e GIOVANNINI presentano
GINO BRAMIERI
e PAOLA QUATTRINI
in Una zingara [redacted] detto
[redacted]

ALFIERI
Abbonamento a 4 spettacoli
SAVIGNANO-PIERIN
COLLI
JANNUZZO
LOPEZ
[redacted]
[redacted] 9-13, [redacted]

PATIO CLUB
Questa sera
FESTA BRASILIANA
Musica dal vivo
come a Copacabana con i
RETRATO BRASILEIRO

TEATRO DI TORINO
Stasera 21.15
GIPO FARASSINO
presenta
La sman-e d'ij tre giobia

danze CLUB 84
Domani ore 21
[redacted]
I NOVELLI

MUSIC AMERICA
GIGLIANA GILIAN

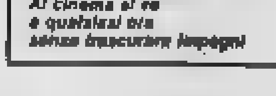

Al cinema si va
a qualsiasi ora
senza trascurare impegni

PROGRAMMI TV

STAMPASERA

Martedì 11 Ottobre 1988

[illegible]

POMERIGGIO

13,30 **Telegiornale**
13,55 **Tg1 tre minuti di...** attualità
14 — **Fantastico bis**, varietà
14,15 **Il mondo di Quark**, a cura di Piero Angela. *Risorse*
15 — **Cronache italiane**, attualità
15,30 **Artisti d'oggi**. Dante Ricci
16 — **G3 animali**, cartoni animati
16,15 **Il flauto di Sherlock Holmes**, cartoni animati
16,50 **Diciottanni - Verdilla 1968**, telefilm
17,25 **I fantastici viaggi di Ty e Usa**, cartoni animati
17,35 **Spaziolibero**: Lega per l'ambiente
17,55 **Oggi al Parlamento**
18 — **Tg 1** [illegible]
18,05 FILM ● **Il lupo della Sila**, [illegible] Silvana Mangano, Amedeo Nazzari, Vittorio [illegible]aman. Drammatico
20 — **Telegiornale**

SERA

20,30 **Caino e Abele**, sceneggiato in quattro puntate dal romanzo di Jeffrey Archer. Con Peter Strauss, Sam Neill, Ron Silver, David [illegible]. Regia di Buzz Kulik. Terza puntata
[illegible] In diretta dal Salone Margherita in Roma: **Biberon**, di Castellacci e Pingitore, con Pippo Franco, Leo Gullotta, Oreste Lionello, Pamela Prati, Gabriella Ferri
22,50 **Telegiornale**
23 — **Speciale Tg 1**, a cura di Enrico Mentana. Presentazione de «Il Tempio», il documentario presentato dall'Unione So[illegible] 40ª edizione del Premio Italia
24 — **Tg 1 notte**
— **Che tempo fa**
0,15 **DSE Artisti allo specchio**. Concetto Pozzati

DOMANI MATTINA

7,15 **Unomattina**, attualità condotto da Livia Azzarti e Piero Badaloni
9,35 **La famiglia Brady**, telefilm
10 — **Ci vediamo alle dieci**, varietà
10,30 [illegible] **1 mattina**
11 — **Aeroporto Internazionale**, telefilm
11,55 **Previsioni del tempo**
12 — **Telegiornale**
12,05 **Via Teulada** [illegible] varietà con Loretta Goggi

RAIDUE

[illegible] **Saranno famosi**, telefilm
14,30 **Telegiornale**
14,40 **Era... Il piacere dell'estate**, varietà di Bruno Modugno
16,20 FILM ● **E' più facile che un cammello...**, di Luigi Zampa, con Jean Gabin. Fantastico — *Dopo la morte un commendatore si ritrova* [illegible] *e si pente. A forza di supplicare, ottiene di tornare a vivere sei ore per rimediare al male fatto a un certo dottor Santini. Non è così facile però fare il bene*
17,50 **Ciclismo: Milano-Torino**
18,15 **Dal Parlamento**.
[illegible] **Tg2 - Sportsera**
18,35 **Il commissario Köster**, telefilm
19,30 **Tg2 - Oroscopo**
— **Meteo 2**
19,45 **Tg2 Telegiornale**
20,15 [illegible] **Lo sport**

20,30 FILM ● **La donna che visse due volte**, di [illegible] Hitchcock, con [illegible] Novak, James Stewart. Usa giallo 1958 — *Un celeberrimo Hitchcock. Johnny è un poliziotto che soffre di vertigini e per questo si dimette. Un suo amico lo incarica privatamente di sorvegliargli la moglie che da un po' di tempo si comporta in modo strano. Johnny fa il suo dovere, ma non riesce a evitare che la donna si uccida. Con comprensibile stupore però qualche tempo dopo se la* [illegible] *di fronte*
22,35 **Tg2**
[illegible] **Il milionario**, [illegible] Jacalyn
23,40 **Tg2 - Notte flash**
23,55 FILM ● **Cirano di Bergerac**, [illegible] M. Gordon, [illegible] Fera. Commedia — *Trasposizione cinematografica* [illegible] *commedia* [illegible] *Il nobilissimo Cyrano, poeta e spadaccino insuperabile, ama la* [illegible] *Rossana, ma dà al suo amico Cristiano la possibilità di conquistarla con i versi che lui stesso* [illegible] *scritto*

8 — **I fratelli Oppermann**, sceneggiato. Prima puntata
9 — FILM ● **La ragazza di Piazza di Spagna**, di Luciano Emmer, [illegible] Lucia Bosé, Cosetta Greco, Eduardo De Filippo, [illegible] Mastroianni. Italia drammatico 1952
10,40 **Squadrone** [illegible], cartoni animati
11 — **DSE Chimica in laboratorio**, documenti
11,30 **L'imperseguibile** [illegible] **giudice Franklin**, telefilm
12 — [illegible]**5 a cavallo**, telefilm
13 — **Tg2 - Ore tredici**

RAITRE

14,30 **La Divina Commedia**, lettura di Giancarlo Sbragia. **Purgatorio Canto XVI**
15 — **DSE Nuove frontiere della scienza**
15,30 **Hockey su ghiaccio**: da Cavalese Fassa-Cortina; [illegible] smo: da Trento gara internazionale
16,35 **Nicholas Nickleby**, sceneggiato tratto dal romanzo di Charles Dickens. Regia di Christopher Barry, con Nigel Havers, Kate Nichols. Prima puntata
17,30 **Geo**, documentario
18,20 **Vita da strega**, [illegible]
18,45 **Derby**, [illegible] sportivo
19 — **Tg 3**
19,30 **Rai Regione**
19,45 **20 anni prima** - [illegible]
20 — **Complimenti per la** [illegible] **smissione**, quiz

20,30 Chiama in diretta Raitre. **Posto pubblico nel verde**, incontro di Donatella Raffai, Tito Cortese, Nanni Loy. I servizi in questa sera si occupano di Mandela, [illegible] problema delle sette pseudoreligiose, della vicenda familiare di [illegible] gazza inglese
24 — **Tg notte**
0,15 **20 anni prima** - [illegible], documenti

RETE 4

16,30 **Sentieri**, soap opera — *Maureen, venuta a sapere che Ed si è rimesso a bere, lo sospende dal suo lavoro al Cedri. Lujack ha una audizione da Suzette Preston che si dimostra entusiasta delle sue possibilità canore. H.B. cerca di dissuadere Reva che vuole abbandonarlo*
14,30 **La valle dei pini**, teleromanzo
15,30 **Così gira il mondo**, teleromanzo
16,20 **Aspettando** [illegible]
16,50 [illegible] **d'amore**, teleromanzo
18 — **Lou Grant**, telefilm con Edward Asner. *Violenza*
18 — **Dentro la notizia**, attualità
19,30 **Gli intoccabili**, telefilm. *Il testimone suicida*

20,30 FILM ● **I quattro del Texas**, [illegible] Robert Aldrich, con Frank Sinatra, Ursula Andress, Anita Ekberg, [illegible] Bronson, [illegible] Martin. Usa western [illegible] — *Il bandito* [illegible] *s'impossessa di centomila dollari. Il rivale* [illegible] *cerca di soffiarglieli. I due rissano fra loro con la complicità* [illegible] *rispettive* [illegible] *Alla fine fanno alleanza contro il losco banchiere che mira a farli eliminare fra loro*
22,45 **Antropos**, documentario
[illegible] **Dentro la notizia**, attualità
23,40 FILM ● **Stalker**, di Andrei Tarkovskij, con Alexander Kajdanovskij. Urss-Germania Ovest fantastico 1979 — *In un'epoca lontana la caduta di un meteorite ha modificato alcune zone della Terra distruggendo ovunque la vita. Le autorità hanno recintato la zona e la polizia spara su chiunque cerchi di entrare. Solo gli «stalker» conoscono passaggi segreti attraverso cui scortano i curiosi*

[illegible] **Mary Tyler Moore**, telefilm
8 — **Il** [illegible], telefilm
9 — **Adam 12**, telefilm
9,30 FILM ● [illegible] **semplice**, di Federico De Robertis, con [illegible] Stival, Luciano [illegible] Ambrosio. Italia commedia 1945
11,30 **Cannon**, telefilm
12,30 **Nel** [illegible] **New York**, [illegible] film.

ITALIA 1

14 — **Smile**, conduce Gerry Scotti.
14,30 **Deejay Television**, musicale
15,05 **So To Speak**, lezione di inglese
15,30 **Family Ties**, telefilm
16 — **Bim Bum Bam**, varietà per i ragazzi
— **Memole dolce Memole**, cartoni animati
— **Holly e Benji due fuoriclasse**, cartoni animati
— **Prendi il mondo e vai**, cartoni animati
— **The Real Ghostbusters**, cartoni animati
16,30 **Magnum P.I.**, telefilm. *Sulla cresta dell'onda*
19,30 **Happy days**, telefilm. *Un amico importante*
20 — **Viaggiamo con Benjamin**, cartoni animati
20,15 **Siamo quelli di Beverly Hills**, cartoni animati

20,30 FILM ● **Interceptor il guerriero della strada**, di George Miller, con Mel Gibson, Bruce Spence, [illegible] Preston. Australia avventuroso 1981 — *Ex poliziotto della* [illegible] *dopo la morte della moglie e del figlio in* [illegible] *catastrofe nucleare diventa* [illegible] *vagabondo.* [illegible] *la vita è difficile anche a causa di una* [illegible] *di delinquenti* [illegible] *terrorizza i sopravvissuti. L'ex agente mette la sua forza al servizio dei più deboli*
22,15 **Zanzibar**, telefilm [illegible] David Riondino
22,55 **Dibattito!**, varietà con Gianni Ippoliti e Sonia Grey
23,15 [illegible] **cuori in** [illegible], telefilm
23,45 **Première**. I trailers della settimana
23,55 **Samurai**, [illegible]
0,55 **Star Trek**, telefilm

[illegible] 5

13,30 [illegible] **genitori**, quiz con Enrica [illegible]
14,15 **Il gioco delle coppie**, quiz con Marco Predolin
15 — FILM ● **Marco il ribelle**, [illegible] William Dieterle, con Henry Fonda, Madeleine Carroll, Leo Carillo. Usa drammatico 1938
16,50 **Doppio slalom**, quiz con Corrado Tedeschi
17,20 **C'est la vie**, quiz con Umberto Smaila
17,50 **O. K. Il prezzo è giusto!** con Iva Zanicchi
18,55 **Il gioco del nove**, quiz [illegible] Raimondo Vianello
[illegible] [illegible] **moglie e marito**, quiz [illegible] Marco Columbro

20,30 **Dallas**, telefilm. *Il vero perché — Bobby spiega a Christopher che Lisa vuol portarlo via da* [illegible]
21,30 **Dynasty**, telefilm. *Il ritratto — Blake, finalmente guarito, parte per Hong Kong insieme con Krystle per una seconda luna di miele*
22,20 **I Colby**, telefilm. *Caccia all'uomo — Jason avverte la polizia della fuga di Scott e ha un drammatico confronto con Monica e Cash, durante il quale rivela loro di sapere tutto. Il fuggiasco viene ritrovato da Monica all'osservatorio astronomico*
23,30 **Maurizio Costanzo Show**, attualità
1 — **Première**, i trailers della settimana
1,10 **Sulle strade della California**, telefilm

8 — **Strega per amore**, telefilm
8,30 **La** [illegible] **nella prateria**, telefilm
9,30 **General Hospital**, telefilm
10,35 [illegible] gioco a quiz
11,15 **Tuttinfamiglia**, gioco a quiz
12 — **Bis**, quiz con Mike Bongiorno
12,35 **Il pranzo è servito**, quiz con Corrado

GRP

15 — **Tv Movie**, telefilm
16 — FILM ● **L'avventuriero degli abissi**, [illegible] Virginia Stone, [illegible] Stephen Boyd. [illegible] — *Scoperta una mappa con l'ubicazione di un galeone affondato nelle acque giamaicane con i forzieri pieno d'oro, il tenente Johnny si prende una* [illegible] *e* [illegible] *alcuni amici parte alla volta dell'isola. C'è però una leggenda che parla di una maledizione*
18 — **Immagini della Cina**, documentario
19 — **Grp Monitor**, notiziario
19,30 **Charleston**, telefilm
20,30 FILM ● **Sensualità morbosa**, di Curtis Hanson, [illegible] Tab Hunter, Charle Lallmer. Usa drammatico 1[illegible]
22 — **Gli uomini di** [illegible] **Raf**, telefilm
23 — **Il soffio del diavolo**, telefilm
23,30 **Grp Monitor**, notiziario
24 — FILM ● **Vacanza a Montecarlo**, di Jean Boyer, con Audrey Hepburn, Harry James, Philippe Lemaire. Francia commedia [illegible]
— [illegible] **stop**

VIDEOGRUPPO

13 — **La terra dei giganti**, telefilm
14 — **Videonotizie**
14,10 **Lucy show**, telefilm
15 — **Le sue della settimana**, programma promozionale
16 — **Gunsmoke**, telefilm
17 — **Il perduto amore**, [illegible] con Freddie Jones
17,55 **Videonotizie**
18 — [illegible] **Celeste**, telenovela con [illegible] Del Bo[illegible]
[illegible] — **Videonotizie**
19,30 **La terra dei giganti**, telefilm
20,30 FILM ● **La prima volta di Polly - Polly amore mio**, di Peter Maxwell, con Jackie Weaver, Scott Lambert. Stati Uniti commedia 1975
[illegible] [illegible]
22,30 **Lucy show**, [illegible]
23 — **Le sue della settimana**, programma promozionale
23,30 **Videonotizie**
24 — **La terra dei giganti**, telefilm
1 — [illegible] [illegible] **delle** [illegible]**na**, programma promozionale

[illegible]TY

13,30 **Lupin III**, cartoni animati
14 — **Una** [illegible] **da vivere**, sceneggiato
14,50 **Pluffi e pallottino**, [illegible] opera
[illegible] **Switch**, telefilm
17 — **Squadra speciale anticrimine**, telefilm
18 — **Super 7**. Presentano Carlo e Frittella con Mio Mao
18,30 **Lucky Luke**, cartoni animati
19 — **Robotech**, cartoni animati
19,30 **Lupin III**, cartoni animati
20 — **Squadra speciale anticrimine**, telefilm
20,30 FILM ● **Perché si uccide un magistrato**, di Damiano [illegible]ni, con Franco Nero, Françoise [illegible]. Italia drammatico 1974 — *Un regista romano che nei suoi film affronta spesso il tema delle collusioni tra mafia e magistratura, viene a sapere che un giudice è* [illegible] *ucciso. Il cineasta allora dirige le indagini* [illegible] *polizia verso l'onorata società*
22,40 **Colpo grosso**, gioco e quiz condotto da Umberto [illegible]
23,40 **Switch**, telefilm
— **Programmi no stop**

[illegible]ARETE

[illegible] **Tg4 Flash**
14,10 **Tg4** [illegible]
14,30 **Automarket** [illegible], programma promozionale
15 — [illegible] **ricette del giorno**
15,15 **Redazionale**
16 — **Gente di Hollywood**, telefilm
17 — **Leonela**, telenovela
18 — **Signore e padrone**, telenovela
19,10 **Tg4**, notiziario
19,30 **Rocky e friends**, cartoni animati
20 — **Amor gitano**, telenovela
21,30 **Riuscirà la nostra** [illegible]**na e...?** Telefilm
22,15 **Offside**, [illegible] sportivo
23,15 **Rosso** [illegible] [illegible] Repubblica
23,30 **Automarket Tv**, programma promozionale
24 — [illegible]
0,15 **Tg4**, [illegible]
0,30 [illegible]**rà la** [illegible] **carovana e...?** Telefilm
1 — **Gente di Hollywood**, telefilm
— **Programmi no stop**

QUINTARETE

12 — FILM ● **Napoli sole mio**, [illegible] Titina De Filippo, T[illegible] Pica. Italia commedia 1958
15 — **Carmin**, telenovela
15,30 **Milleidee**, promozionale
16,30 **Cartoni animati**
17,30 **Pagine della vita**, telenovela
19 — **Milleidee**, [illegible] promozionale
19,30 **I protagonisti** [illegible] **vita piemontese**, attualità
20 — **Bellezze**, cartoni animati
[illegible] FILM ● **La canaglia di Londra**, di Terry Bishop. [illegible] Bretagna poliziesco 1964 — *Un padre e cui hanno rapito il figlio reagisce da solo ingannando i rapitori e riuscendo a penetrare nel loro covo per liberare il ragazzo*
22,30 **Barnaby Jones**, telefilm
23,30 **Milleidee**, programma [illegible] mozionale
24 — [illegible] ● **L'albergo dei piaceri proibiti**, [illegible] M. Thomas. Erotico
2,30 [illegible]
— [illegible] **non stop**

PRIMANTENNA

13 — **Messaggio dallo spazio**, cartoni animati
14 — **Formula uno**, in collegamento con gli studi di Music [illegible] Ltd. Conducono: [illegible] Londra John Lesley e da [illegible] Guido Cavalieri
15 — **Music/People:Style**
17,30 **Sasuke**, cartoni animati
18 — **Messaggio dallo spazio**, cartoni animati
18,30 **Totally live** in collegamento con gli studi di Music Box Ltd. Conducono: da Londra Nino Firetto e da Milano Gianni [illegible] so
22,30 **Catch the catch**, sport
23,30 **Tracking**. [illegible] Campbell presenta in studio [illegible] Londra filmati musicali, notizie e commenti su pezzi musicali. Nello studio di Milano Fausto Terenzi

RADIOUNO

15,03 **Obiò**, settimanale di economia e lavoro
16 — **Il Pagliono**, a cura di G. Neri
17,30 **Radiouno jazz '88**, a cura di Adriano Mazzoletti
17,55 **Onda verde camionisti**
18,08 **Le voci indimenticabili**
18,30 **Musica sera: Fogli d'album**
19,15 **Ascolta, si fa sera**
19,25 **Audiobox**, a cura di P. Fava
20 — **Pangloss**, fatti e personaggi sulla scena del tempo
20,20 **Mi racconti una fiaba?** favole di ogni Paese
20,30 **Napoli dei poeti**
21,00 **Le indimenticabili e le altre '88**. Spettacolo di Barbara Costa, con Paola Pitagora
23,05 **La telefonata**

[illegible]
15 — **Stereobig** con Barbara Candoresi e Mario Pezzotta
15,32 **Stereobig parade**
21 — **Stereodrome**

[illegible]

14,15 **Programmi regionali**
15 — [illegible], di Camillo Bolla. [illegible]tografia a più voci diretta da Angela Bandini
15,30 **Gr3 Economia**. Taccuino economico. Media delle valute. Bollettino del mare
15,45 **Il pomeriggio**, quotidiano di varia attualità
16,32 **Il fascino** [illegible] **della** [illegible]**dia**. Oggi musica sinfonica e cameristica
19,50 **Radiodue sera jazz**. Digital jazz: un programma di compact disc
20,30 **Fari accesi**
21,30 **Radiodue 3131** [illegible]
22,19 **Panorama parlamentare**

[illegible]
16 — **Studio 8**
18,05 **I magnifici dieci**. Dischi in cerca della hit parade
[illegible],45 **F. M. Musica**. Notizie e dischi

RADIOTRE

14 — **Pomeriggio musicale**: musiche di Paganini, Brahms
15,45 **Orione**, osservatorio quotidiano di informazione, cultura e musica
17,30 **Dse Classe all'ascolto**
18 — **Pomeriggio musicale**. Grandi interpreti: Maurice André
19 — **Terza pagina**. Quotidiano di informazione culturale, a cura di Anna [illegible]
19,45 **Pomeriggio musicale**. L'arte di [illegible]
21 — In collegamento diretto con Villa Medici in Roma i Concerti di Repubblica e Rinascita. La Nuova Musica «Eco & Narciso». Rassegna dedicata alla musica contemporanea in collaborazione con Rai-Radiotre. Musiche di Petrassi, Monteverdi, Gentilucci
22,30 **Belgioioso da Terza pagina**. Arti figurative
23 — **Frédéric Chopin**

[illegible]
— **Musica e notizie per chi vive e lavora di notte**
24 — **Il giornale della mezzanotte** — **Ondaverde notte**

ODEON TV

13,30 **Ghostbusters**, cartoni animati
14 — **Rituale**, soap opera
14,30 **Pomeriggio d'amore: Maria**, telenovela
Guinness dei primati
16 — **Programma** [illegible] **animato**
— **Sylvanian Family**
— [illegible]
— **G I Joe**
— **Starcom**
— **Transformers**
18,30 **Video Rider**, situation comedy videomusicale
19 — **I protagonisti della vita piemontese**, rubrica
19,30 **Rituale**, soap opera

20,30 FILM ● [illegible] **fotogenico**, di Dino Risi, con Renato Pozzetto, Edwige Fenech, Vittorio Gassman. Italia commedia 1980 — *Convinto* [illegible] *essere* [illegible] *buon attore un trentenne* [illegible] *sotto cala a Cinecittà e fa di tutto per salire sul set fiutando per farsi succhiare ogni sera da un gruppo di spiebat* [illegible] *tori. Molti attori e registi compaiono interpretando se stessi*
22,30 FILM ● **La gorilla**, [illegible] Romolo Guerrieri, con Lory Del Santo, Tullio Solenghi. [illegible] commedia 1982 — *La guardia* [illegible] *corpo Ruby è la* [illegible] *fi-* [illegible] *del direttore di un'agenzia che procura gorilla a danarosi clienti. Ruby s'innamora di* [illegible] *timido disegnatore con la passione della fotografia erotica. Ne nascono* [illegible] *ed equivoci...*
0,30 FILM ● **Il tradimento**, di Ric- [illegible] Freda, con Amedeo Nazzari, Vittorio Gassman. Italia drammatico 1950
2,30 **Film non stop**

8 — **Robottino**
8,30 [illegible] **reis**, telenovela
10 — **Il segreto** [illegible] **Jolanda**, telenovela
11,30 **Agua viva**, novela
13 — **Supertad**, cartoni animati

[illegible] CARLO

13,30 **Oggi**, telegiornale
14 — **Sport News**
14,15 **Sportissimo**, lo sport spettacolo
14,30 **Clip clip**, musica, video-clips, immagini stuzzicanti per i giovani
15 — **Batman**, telefilm
[illegible] **Wayne and Shuster**, telefilm
16 — FILM ● **Furto** [illegible] **misura**, di George Marshall, [illegible] Harrison, Rita Hayworth. [illegible] 1961
17,45 **Tv donna. Chi, come, quando,** [illegible] **e perché dell'universo femminile**, presentato [illegible] Silvia Mauro, con Wilma De Angelis
18,45 **Natura amica**, documentario
19,15 **Specchio della vita**, attualità
20 — **Tmc News**

20,20 **T.T.T.** T[illegible], tarni, testimonianze. **Mister.** [illegible] [illegible] **Corti**, della novella di Joseph Kessel. Regia di Robin Davis. Segue dibattito in studio
22,25 **Telegiornale**
22,45 **Martedì sport:**
— **Hockey su prato**, sintesi di incontri di Lega nazionale
24 — **Telegiornale**

[illegible] **Chicago Story**, [illegible]. *Blues sotterraneo*
21,45 **Galileo**, settimanale di scienza e tecnologia. *I fasti pranzali*
22,45 **Linea diretta**, contenitore giornalistico e sportivo. Nel corso del programma: **Crono - Tempo di** [illegible]

[illegible]

14 — **Animali** [illegible] **salvare**, programmi di telescuola
16 — **Tg Flash**
16,05 **Rivediamoli insieme: Lovejoy**, telefilm; **Heidi**, telefilm
17,30 **Kelia e Scodinzolo**, cartoni animati
17,55 Per i bambini: [illegible] [illegible] candita
18 — [illegible] **grandi e piccole**, [illegible]
19 — **Attualità**
19,45 **Telegiornale**

9 — **Telescuola. Il mondo degli** [illegible]. In crisi anche [illegible] pace
10,30 **Telescuola**. Replica

[illegible]A

13,30 **Telegiornale**
13,40 **Juke Box**, la storia dello sport a richiesta
14,10 **Calcio internazionale**. [illegible] [illegible] plus
16,10 **Juke Box**, la storia dello sport a richiesta
16,40 **Sport spettacolo**, gli eventi sportivi più spettacolari presentati da Dan Peterson. Hockey su ghiaccio
19,20 **Telegiornale**
19,30 **Sportime**, quotidiano sportivo
20 — **Juke Box**, la storia dello sport a richiesta

20,30 **Calcio** [illegible]. In diretta una partita di ritorno [illegible] primo turno delle Coppe europee di club
[illegible] **Telegiornale**
22,40 **Sportime Magazine**, il settimanale del quotidiano
23 — **Boxe di** [illegible]. I grandi match [illegible] [illegible] del pugilato presentati da [illegible] Ray «Sun Sun» Mancini-Livingstone Bramble. [illegible] leggeri WBA (1-6-'84)
23,45 **Sport spettacolo**, gli [illegible] sportivi più spettacolari presentati da [illegible] Peterson

RETE 7

13 — **Marron glacé**, telenovela
14 — **Yattaman**, cartoni animati
14,30 **Hansia la strega**, [illegible] animati
15 — [illegible] [illegible] cartoni animati
15,30 **Cyborg**, cartoni animati
16 — **Carlotta principe** [illegible] [illegible] **stri**, cartoni animati
16,20 **Il magico mi**[illegible] [illegible] **Gigi**, cartoni animati
17 — [illegible] **Il guerriero**, cartoni [illegible]
[illegible] **La gang degli orsi**, cartoni animati
18,25 **Maude**, telefilm
19 — **Informa 7**, notiziario
19,30 **La posta** [illegible] **Vega**, [illegible]
20,20 **Gunsmoke**, telefilm
21,30 **Telediomani**, collegamento via satellite [illegible] [illegible] Paternostro
22,15 Spettacolo in diretta **Il vizio del lotto**
23,15 **Maude**, telefilm
23,45 **Informa 7**, notiziario
24 — FILM [illegible] [illegible] **Tam Mayumbo**, di Gian Gaspare Napolitano, con Marcello Mastroianni, Pedro Armendariz. Avventura 1955

[illegible]

9,30 **Morning music**, programma musicale
11,40 **Nel regno dei** [illegible], cartoni animati
13,05 [illegible] **music**, programma musicale
15,05 FILM ● **Il signore delle mosche**, di Peter Brook, con James Aubrey, Tom Chapin, Gran Bretagna - drammatico [illegible] — *Le avventure* [illegible] *una* [illegible] [illegible] *ragazzi scampati a un conflitto nucleare su un'isola deserta. Per un po' l'organizzazione che li sono dati funziona, ma poi l'istinto di sopraffazione induce i piccoli* [illegible] *a distruggersi l'un l'altro*
16,40 [illegible] [illegible] [illegible] **cartone**, cartoni animati
18,40 **Manila music**, programma musicale
21,30 **Il giramondo**, documentario
22 — **Le auto della settimana**, programma promozionale
1 — **Il giramondo**, documentario

7,30 **CBS Evening** [illegible]
11 — **Ai confini dell'Arizona**, telefilm, *La tartaruga*
12 — **Adamo** [illegible] **Eva**, telefilm [illegible] Paulo Autran, Fernanda Montenegro
12,45 **Specchio della vita**. Con- [illegible] [illegible] Nino Castelnuovo. Replica

[illegible]

16 — **Parola mia**, rubrica. Conduce G. L. Boccaria
14,30 **Anche i ricchi piangono**, telenovela con Veronica Castro
15,50 **L'enigma** [illegible] [illegible] **lo** [illegible], sceneggiato con [illegible] Boccardo, Enrico Papa, Laura [illegible]
16,50 [illegible] **mix**, i migliori filmati musicali in vetta [illegible] classifiche di tutto il mondo
17,50 [illegible] **nella tempesta**, [illegible] novela
[illegible] **Ritratto di donna velata**, sceneggiato, con Nino Castelnuovo, Dora Nicolodi
19,30 **Tg4** [illegible] [illegible] **Telecupole**. Informazioni locali e nazionali
20 — **Dancin' days**, telenovela
20,30 **I grandi fiumi** [illegible] **mondo**, documentario
22 — **Tg4 Il Gazzettino di Telecupole**. Informazioni locali e nazionali
22,15 **Sport e sport**, rubrica sportiva in diretta
23,45 **Diamanti**, telefilm

13 — **La** [illegible] [illegible] **dinosauri**, cartoni [illegible]
13,30 **Detective in pantofole**, telefilm
14,30 **Le** [illegible] [illegible] **settimana**, programma promozionale
15 — FILM ● **La taverna dei sette peccati**, [illegible] Tay Garnett, [illegible] Marlene Dietrich, John [illegible] yne, Albert Dekker. Usa avventura 1940
17 — **Telegiornale**
17,15 **Le auto della settimana**, programma promozionale
17,45 **Pegaso kid**, cartoni animati
18,30 **Redazionale**
18,50 [illegible] **valle dei dinosauri**, [illegible] animati
19,30 [illegible] **oggi**, attualità
20,15 FILM [illegible] [illegible] [illegible] **settesimo piano**, [illegible] Zbynek Bruynych, con Nadja Tiller, [illegible] Koesler. Germania drammatico 1971
22,30 **Telegiornale**
22,45 **Le** [illegible] **della settimana**, [illegible] promozionale
23,30 **Proposte d'arredamento**
0,30 **Telegiornale**
1 — [illegible] **Il pantofolo**, telefilm

TELESUBALPINA

18,30 FILM ● **Giorni di sangue**, con Grace White, Gary Hudson. 1968
18,30 **Sergente Preston**, telefilm
19 — **Pietre vive**, rubrica missionaria
19,30 **Il regionale**, notiziario
20 — **Cartoni animati**
20,30 FILM ● **Sfida alla città**, con John Payne, William Bishop
[illegible] **Speciale Telesu**. A cura di Filippo Re. *Il dramma del sequestro nel mondo*
23,30 **I Sanford**, telefilm

RETE A

15 — **Il tesoro del sapere**, programma per ragazzi
17 — **Un uomo** [illegible] **odiare**, teleromanzo
18,30 **La mia** [illegible] **per** [illegible], teleromanzo
19 — **Un'autentica** [illegible], telefilm
19,30 **TgA**, notiziario
[illegible] **Ai grandi magazzini**, teleromanzo
21 — **Un uomo da odiare**
22,15 **Il peccato di Oyuki**, sceneggiato, con Anna Martin
[illegible] **TgA**, [illegible]

PAN TV

18,10 **Cocoricella**, [illegible] animati
18,30 **L'uomo Tigre**, cartoni animati
17 — **Innamorarsi**, teleromanzo
18 — **Superproposta**, programma promozionale
18,30 **Illusione** [illegible], telefilm
20,45 **Anche i ricchi piangono**, teleromanzo
20,15 **Sportime**. I protagonisti della domenica calcistica [illegible] Serie A
21,45 **Catch**, sport
22,30 **Superproposta**, programma promozionale
2 — **Programmi non stop**

[illegible] FUTURA

13,45 **Torino sport**. Replica
15,05 **Il salotto** [illegible] **Francesca**, a cura di F. Audero
18,35 **Videogiochiarco**
[illegible] **Calcio**. Giovanissimi: Borgo [illegible] Remo-Rivoli Rivalese; Mini giovanissimi: Borgo San Remo-Alpignano
21,50 **Speciale** [illegible]
22,30 **Le auto** [illegible] **settimana**, programma promozionale
[illegible] [illegible] **confini del**[illegible]: la tomografia assiale computa- [illegible]

[illegible] E MIA

16 — **I cento giorni di Andrea**, telenovela
16 — **Cartoni animati**
17,30 [illegible]
18 — **Pomeriggio** [illegible]
19,45 **Il gioco** [illegible] [illegible]
20,30 **Mini Misery**, [illegible]
21 — **Sceneggiato**
22 — **Ciclismo**
22,30 [illegible] **stampa**
23 — **Lo spettacolo continua**
1,15 **Wanted**, telefilm
1,45 **Film** [illegible] [illegible]

SESTA RETE

[illegible] **Pagine della vita**, [illegible]
17 — [illegible] **Il** [illegible] [illegible] [illegible] telenovela
17,30 **Outsiders**, telefilm
18,30 [illegible] **selvaggio**, documentario
19,30 **L'appuntatutto**
20,30 **Pagine della vita**, telenovela
22,15 [illegible] **Il** [illegible] [illegible] [illegible] re, telenovela
22,45 [illegible] [illegible] **carry**, programma promozionale
23,30 **Outsiders**, telefilm
0,30 **L'occasione**

TELESTAR

16— **Starlandia**, per i ragazzi
17,30 [illegible]
18,30 **Marina**, [illegible]
19,30 [illegible] **squadriglia** [illegible] **pecore nere**, telefilm
20,30 FILM ● **In** [illegible] **«Re piscina»**, di [illegible] Martin. [illegible] giallo
22,30 **Telediomani**
23 — **Frutto proibito**
[illegible] **Controstarzo**, rubrica di motori
24 — **Gunsmoke**, telefilm
1 — **La ruota del destino**, telefilm
— **Programmi no stop**

[illegible] D'AOSTA

14 — **Sam, il** [illegible] **del West**, telefilm
16 — **Nanna &** [illegible] cartoni animati
16,30 **Jenny e Isabel**, cartoni animati
19,10 **TVA Magazine**, [illegible]
19,45 **Spazio promozionale**
20 — **Cartoni animati**
20,30 [illegible] **sport**
22,30 **TVA Magazine**, notiziario
— FILM ● **Titolo non comunicato** [illegible]

IN POLTRONA

Khomeini Boys

22.45

Un film sull'educazione militare dei giovani iraniani. «Khomeini boys», aprirà [illegible] puntata [illegible] questa [illegible] di «Anthropos», il programma [illegible] Retequattro in onda alle 22.45 dedicato ai cicli della vita dell'uomo.

Questa volta il tema è il passaggio dall'infanzia alla pubertà.

Protagonista del film sui giovani [illegible] di Khomeini è Hassan, un ragazzo inviato in guerra contro l'Iraq. Il tema dell'inserimento [illegible] giovani [illegible] società è [illegible] demostrando [illegible] immagini [illegible] film «all'americana» attraverso l'esperienza di un [illegible] finlandese.

Khomeini

La puntata [illegible] «Anthropos» sarà [illegible] [illegible] un'anticipazione [illegible] «Broken Noses», primo film [illegible] [illegible] Weber, basato sulla vicenda [illegible] un ex pugile che allena dei ragazzi.

Mel Gibson l'Interceptor

ITALIA 1 20.30

La «prima» televisiva del [illegible] di George Miller «Interceptor» (in [illegible] [illegible]ma su Italia 1 [illegible] 20.30) appare per più di un motivo la maggiore attrattiva cinematografica [illegible] giornata sui maggiori network.

Si [illegible] infatti del secondo episodio (sempre interpretato da Mel Gibson) [illegible] [illegible] [illegible] futuribile molto amata dal pubblico giovanile e anche di un singolare commistione di «generi» molto popolari come il poliziesco, la fantascienza, la «fantasy» e l'horror metropolitano.

[illegible] è un [illegible] agente della [illegible] stradale che si è abbandonato alla

Mel Gibson

dispersione più nera in seguito [illegible] morte della moglie e del figlio bambino.

Nel deserto del post-nucleare deve combattere come un selvaggio per la propria sopravvivenza.

Costanzo Show

CANALE 5 23.25

Proseguono gli appuntamenti della tarda serata [illegible] il salotto televisivo di Maurizio Costanzo.

Tra [illegible] ospiti [illegible] puntata di [illegible] sera del [illegible] Costanzo Show», in onda su Canale 5 a partire dalle 23,25 [illegible] Teatro Parioli di Roma, vi saranno: il segretario generale aggiunto della Cgil Ottaviano Del Turco; lo [illegible] [illegible] autore [illegible] «Quando [illegible] povera gente»; l'attrice Simona Marchini; l'attrice Ornella Muti, reduce [illegible] [illegible] grande successo personale per il film «Codice privato» di Francesco Maselli, presentato recentemente [illegible] Mostra del cinema di Venezia.

Maurizio Costanzo

Infine, l'opinionista per tutta la settimana Lucio [illegible]

Al pianoforte [illegible] sarà [illegible] [illegible] cardi; la regia della trasmissione è [illegible] sempre di Paolo Pietrangeli, il «Bobo» televisivo.

Il ritorno di Dallas

CANALE 5 20.40

Dopo la pausa estiva riprende la saga [illegible] «Dallas» rimettendo in orbita il ricco, il macrocosmo di Southfork, popolato dai suoi personaggi. Uscita dalla comune Pam (Victoria Principal), presenza «storica» della serie, la saga prose- [illegible]. Prevedere una felicità duratura per la dinastia di «Dallas» [illegible] è possibile: il «ranch» [illegible] un'isola dominata da passioni, odi, gelosie, antichi rancori. Ad essere colpito ancora una volta dalla cattiva sorte sarà Bobby (Patrick Duffy) che, durante il ricevimento nuziale sul quale [illegible] è chiusa la serie estiva, aveva ricevuto da un ufficiale giudiziario la comunicazione secondo

J.R.

la quale Lisa (Amy Stock), su ricorso del padre naturale [illegible] Christopher (Joshua Harris), avrebbe tolto il bambino a Bobby. [illegible] [illegible] [illegible] J.R. (Larry Hagman) [illegible] Kimberly.

Posto pubblico nel verde

Saranno Tito Cortese, Donatella Raffai e [illegible] Loy i conduttori della nuova [illegible] di [illegible] in diretta di [illegible] [illegible] solidarietà umana che a partire dal questa sera andrà in onda una volta al mese per undici puntate occupando l'intera [illegible] televisiva della [illegible] rete, [illegible] 20,30 [illegible] poi.

«Il programma illustrerà ogni volta tre casi [illegible] indicativi di fenomeni [illegible] — [illegible] spiegato Lio Beghin, capo della struttura che produce la trasmissione — «allo scopo di sensibilizzare chi ascolta [illegible] Azione [illegible] [illegible] concreti. A [illegible] finita, non abbon- [illegible] i protagonisti [illegible] "cu- [illegible]", ma [illegible] metteremo in contatto per quanto possibile [illegible] i telespettatori più interessati».

«Ho accettato di partecipare a "Posto pubblico" per i suoi ri- [illegible] sociali — ha detto Nanni Loy — in polemica [illegible] una televisione [illegible] [illegible] contare solo gli indici di ascolto».

Nella puntata di questa [illegible] Ti- [illegible] [illegible] proporrà iniziative rivolte a indurre il governo sudafri-

Nanni Loy

cano alla liberazione del «leader» [illegible] Nelson [illegible], interverrà anche il calciatore Ruud Gullit. La [illegible] illustrerà i retroscena di una potente [illegible] religiosa americana, e Nanni Loy racconterà il caso pietoso di [illegible] ragazza inglese che subì in vicino a Mestre ebbe un figlio da un conducente di automobile austriaco rimasto sconosciuto.

STAMPASERA
TUTTI I VENERDI'
SETTE GIORNI
DI PROGRAMMI TV

EDITRICE LA STAMPA SPA
Presidente: Giovanni Agnelli
Vicepresidente: Vittorio Caissotti di Chiusano
Amministratore delegato e Direttore Generale: Paolo Peloschi
Amministratori: Enrico Aubert; Luca Cordero di Montezemolo; Umberto Cuttica; Giovanni Giovannini; Francesco Paolo Mattioli
Sindaci: Alfonso Ferrero (presidente); Luigi Demartini; Giovanni Paradiso

STAMPASERA

120° NUMERO 259 — MARTEDÌ 1 [illegible] 1988

Luca Somaini direttore responsabile
Carlo Casalegno vicedirettore
Stabilimento tipografico: Editrice La Stampa spa, via Marenco 32, Torino
Registrazione Tribunale di Torino n.
© 1988 Editrice LA STAMPA spa
Certificato ADS (Accertamento diffusione stampa) n. [illegible]

Una violinista dell'orchestra sinfonica di Pechino

CONCERTO

L'Orchestra Sinfonica della Radio di Pechino ieri sera all'Auditorium ha suonato davanti a un pubblico foltissimo. Ma i modelli sono attinti dalla musica euro-americana di consumo

Il direttore Yuan Fang

Questa musica cinese ha «voglia d'Occidente»

Il programma ha spaziato dalle «Scene dello Yunnan» di Wang Xi Lin alla prima sinfonia di Brahms. Un saggio di cura, precisione e discreta qualità

In un giorno [illegible] 1889 Debussy entrò nel padiglione [illegible] la grande esposizione internazionale di Parigi aveva dedicato all'Indocina ed ebbe modo di ascoltare alcuni suonatori che si esibivano col proposito di far conoscere le musiche del [illegible] Fu un'esperienza sconvolgente: alcune lettere e la filigrana più segreta di talune partiture ne dimostrano. Cento anni dopo l'orchestra sinfonica della radio di Pechino decide di [illegible] tournée europea: la Cina è il più così lontana e le informazioni, anche musicali, su qualsiasi popolo della terra sono [illegible] mente aumentate. L'intendimento di questa orchestra che ha iniziato [illegible] sera all'Auditorium [illegible] Rai la sua tournée, è duplice: da un lato far conoscere la musica dei propri compositori, dall'altro dimostrare che è una compagine sinfonica [illegible] quelle di [illegible] il mondo e lo dimostra facendoci ascoltare la prima sinfonia di Brahms. I due propositi sarebbero inconciliabili per la semplice ragione [illegible] l'orchestra che suona Brahms non è adatta ad eseguire la musica cinese, o quella che noi riteniamo tale. Ma che cosa ne sappiamo noi della [illegible] cinese? Non è certo leggendo qualche libro di etnomusicologia o rimembrando una lontana Biennale di Venezia dedicata all'Estremo Oriente che si può affermare di conoscere la [illegible] cinese. Sarà bene dunque rimettersi a quanto i gentili ospiti intendono proporci e il pubblico foltissimo delle grandi occasioni ascolta.

Di Wang Xi Lin ascoltiamo due [illegible] una Suite sinfonica intitolata *Scene dello Yunnan*. Musica cinese? Non possiamo negarlo, anagraficamente Wang Xi Lin ha le carte in regola, ma ciò non toglie che i quali [illegible] delli siano attinti fra la musica [illegible] consumo, magari con qualche [illegible] stalgica occhiata lanciata a Copland. Tutto è perfettamente tonale, la strumentazione [illegible] ancanonica e la piacevolezza è fuori discussione. Coloro che detestano e stramaledicono la musica contemporanea dovrebbero essere condannati a rivivere in questa sorta di paradisi per qualche [illegible] di giorno.

Dal programma di sala veniamo a sapere che Wang Xi Lin [illegible] qualche difficoltà ad affermarsi perché la rivoluzione culturale giudicava la [illegible] musica troppo compro[illegible] con l'Occidente. Beh, bisogna riconoscere che gli esperti della [illegible] culturale avevano perfettamente ragione.

Le cose non cambiano con *Il fiume giallo*, [illegible] lungo Concerto per pianoforte e orchestra, solista Riccardo Cara[illegible]mella, che acquista le movenze di un poema sinfonico. Dvorak, Ciaikovski, Rachmaninov, Copland e chi sa quanti altri hanno lasciato qualche cosa in questo immenso deposito di luoghi comuni ma a farne le [illegible] soprattutto la scrittura [illegible] pianoforte redatta in perfetto [illegible] pompieristico. Xian Xinghai, l'autore del *Fiume giallo*, nello scrivere la parte del solista adotta [illegible] moduli sulfei. Può darsi che questa musica assolva qualche funzione sociale speciale, [illegible] darsi, ma noi ascoltando ci rendiamo conto che il livellamento del[illegible] culture è un flagello che sanziona [illegible] e che la nostra musica abbia il diritto di sopprimere o relegare [illegible] alla subalternità tutte le altre, è cosa che non ci piace affatto.

L'orchestra della radio di Pechino, sotto la direzione di Yuan Fang, è comunque [illegible] classico [illegible]estra sinfonica, in tutto e per tutto simile alle nostre. E' anche un'orchestra [illegible] che suona con [illegible] e precisione mostrando [illegible] discreta qualità nel suono [illegible] [illegible] e molta nettezza negli stacchi solistici [illegible] prime parti. Per darci un saggio di questa sua apparte[illegible] [illegible] cultura dell'Occidente ha eseguito la prima sinfonia di [illegible] Correttamente, certo, ma con un fraseggio così smussato ed inoffensivo da far pensare a qualcuno che parli discretamente una lingua straniera, perfino con una buona pronuncia. L'ascoltatore che si è recato al Concerto per farsi un'idea della musica cinese deve aver constatato [illegible] sorpresa [illegible] che l'immagine [illegible] somigliava moltissimo a quella che aveva potuto [illegible] attraverso le nostre contraffazioni [illegible] di tali equivoci è pieno oramai ogni angolo di mondo.

[illegible] Restagno

CRITICA		PUBBLICO
*****	ECCEZIONALE	●●●●●
****	SUCCESSO	●●●●
***	CONSENSO	●●●
**	DISCORDI	●●
*	SCARSO	●

STASERA AL CINEMA

Lunedì lire 4000/5000
Da martedì a domenica lire 7000/5000
(riduzione del 50% agli anziani e del 30% ad enti dopolavoristici circoli Aiace ecc.)

PRIME VISIONI

ADUA 200
corso G. Cesare 67 — tel. [illegible]
Black Bar Budapest, di Tinto Brass. Con D. Giannini, R. Sarzotti. Colonna sonora di Zucchero Fornaciari. Col. Vist. 18 — Un ex avvocato in una notte di leggenda cerca di tenere il passo di un perdito adolescente che controlla prostituzione e alberi in casa. **Fumetto postmoderno**
Orario: 16,30 - 18,30; 20,20; 22,30 — ★★/●●●

ADUA 400
corso G. Cesare 67 — tel. 856.531
Bird di Clint Eastwood, con Forest Whitaker (Palma d'argento a Cannes '88). Colori non [illegible] — Biografia di Charlie Parker vista da Clint Eastwood regista e produttore, con l'attore Whitaker premiato al festival di Cannes. **Biografia scritta**
Orario 16; 19; 22 — ★★★/●●●

AMBROSIO
corso V. Emanuele 33 — tel. 847.007
Beetlejuice (Spiritello porcello), di Tim Burton. Con Michael Keaton, Alec Baldwin, Geena Davis. Colori. Non vietato — Due modesti spiriti defunti devono ricorrere a un investigatore di umani per riguardare possesso della villa dove abitavano. **Horror comico**
Orario: 15,10; 16,55 - 18,40; 20,25; 22,35 — ★★/●●●●

AMBROSIO PICCOLO
corso V. Emanuele 33 — tel. 847.007
Beverly Hills 9 (**Doppiamente Miami**), con Bubba Smith, David Graf, Michael Wiseer. Colori. Non visto.
Ore 16,10; 17; 18,50; 20,40; 22,30 — **Prima visione**

ARLECCHINO
corso Inghilterra 22 — tel. 657.199
«Mr. Crocodile» Dundee II con Paul Hogan, Linda Kozlowski. Colori — Mr Crocodile, come nella prima avventura, deve fare i conti con il boss della droga che gli rapisce la bella Linda. **Commedia**
Orario 16; 18,10; 20,20; 22,30 — ★★/●●●●●

CAPITOL
via San Quintino 38 — tel. 540.806
Asterix vostro Cesare, — Inaugurando una nuova «grande» regista Obelix e l'invincibile Asterix si ritrovano come gladiatori per burlarsi di Roma e di Cesare. **Disegno animato**
Orario: 15,40; 17; 18,25; 18,45; 21,10; 22,35 — ●●●

CENTRALE
via C. Alberto 27 — tel. 660.118
Bagdad Café, di Percy Adlon, con Marianne Sägebrecht, Jack Palance — La decisione di «Sugar Baby» rivoluziona la mediocre vita d'un motel dal nome pomposo perduto nel deserto della California. Non vist.
Ultimi due giorni
Ore 15,30; 17; 18; 20,40; 22,30 — **Commedia** ★★★/●●●

CHARLIE CHAPLIN 1
via Garibaldi 33/2 — tel. 546.340
Due fuggitivi e mezzo, di Francis Veber. Con Pierre Richard, Gérard Depardieu. (Francia-Color) — Ex detenuto, già reinserito professionalmente, si trova coinvolto in una rapina improvvisata da un padre di famiglia [illegible] lavoro. Non vist.
[illegible] 15,45; 17,30; 19,15; [illegible]; 22,45 — **Commedia** ★★/●●●

CHARLIE CHAPLIN 2
via Garibaldi 33/2 — tel. 546.340
Madame Sousatzka di John Schlesinger, con Shirley MacLaine (Leone d'oro Venezia 1988) e Twiggy. Non vietato — Una ripetizione insegnante di piano si vede sottrarre il suo migliore [illegible]. Ma chi ne sarebbe felice... **Drammatico-sentimentale**
Orario 15,45; 18,05; 20,25; 22,40 — ★★★/●●●

CRISTALLO
via Cotta 6 — tel. 655.71.06
BHD, di Penny Marshall, con Tom Hanks, Elizabeth Perkins, Robert Loggia. (Usa - Color). Non vietato — Per meglio un ragazzino tradizionalista prende le sembianze di un «grande» e conquista, con le sue ingenuità, amore e successo nel mondo degli adulti. **Favola**
Orario: 18,30; 19,30; 20,30; 22,30 — ★★/●●●●

TAGLIANDO PER L'EDICOLANTE — 11 OTTOBRE 1988
STAMPASERA
L'ABBONAMENTO IN LIBERTA'
[illegible] ottobre 1988
Tagliare con la scucitrice lungo la linea tratteggiata

DORIA
via Gramsci 7 — tel. 540.449
Il giovane Toscanini, di Franco Zeffirelli, con C. Thomas Howell, [illegible]beth Taylor. Non vietato. Nella Upmilè americana dove lo sorprendono per caso, un giovane violoncellista si r[illegible] che politico impegnato contro le schiavitù.
Ore 15,55; 18,25; 20,15; 22,30 — **Biografia** ★/●●●

ELISEO GRANDE
piazza Sabotino — tel. 447.6341
Frantic, di Roman Polanski, con Harrison Ford, Betty Buckley. Colori Dolby stereo. Non vietato — La moglie d'un medico americano a Parigi per un convegno, scompare obbligando il marito a un'ansiosa e una frenetica ricerca cieca contro tutte pericolosissime. **Giallo**
Ore 15,30; 17,50; [illegible] — ★★★★/●●●

ELISEO BLU
piazza Sabotino — tel. 447.8341
La leggenda del santo bevitore, di Ermanno Olmi, con Rutger Hauer, Anthony Quayle (Italia-Color) Non vist. — Dal racconto di Joseph Roth la avventura di un ubriacone miracolato da un misterioso personaggio. **Drammatico**
Ore 15,30; 17,50; 20; 22,30 — ★★★/●●●

ELISEO ROSSO
piazza Sabotino — tel. 447.8341
Bird di Clint Eastwood, con Forest Whitaker (Palma d'argento a Cannes '88). [illegible] non vietato — Biografia di Charlie Parker vista da Clint Eastwood regista e produttore, con l'attore Whitaker premiato al festival di Cannes.
Orario 18; 19; 22 — **Biog**[illegible]

FIAMMA
corso Trapani 57 — tel. 272.880
[illegible] **trace dell'assassino**, regia Sidney Poitier, Tom Berenger — Partita disperata, due contro due in montagna, tra le guide terminata con l'assassino e la guida mancino con l'agente (conclusione in mare).
Ore 20,25; 22,30 — **Avventuroso** ★★/●●

GIOIELLO
via C. Colombo 31 — tel. 660.746
Beverly Hills Budapest, [illegible] Con B. Giannini, R. [illegible] corna sonora di Zucchero Fornaciari. Col. Vist. 14 — Un ex avvocato in una notte di leggenda cerca di tenere il passo di un perdito adolescente che controlla prostituzione e alberi in casa. **Fumetto postmoderno**
Orario: 16,30; 18,30; 20,30; 22,30 — ★★/●●●●

IDEAL
corso Secondo 6 — tel. 531.43.14
Kansas, con Matt Dillon, Andrew McCarthy. Colori. Non visto.
Ore 16, 18,10; 20,30; 22,30 — **Prima visione**

KING KONG CINESTUDIO
via Po 21 — tel. 650.21.08
Omaggio - Amarcord [illegible]uss, con Jean-Louis Roland, Fiorenze Giorgetti, [illegible] 18 — In dieci piani-sequenza la parabola d'un uomo solo che per la gioia di amare non arretra nemmeno di fronte alla sparata dell'Aids.
Orario 15,30; 17,15 - 19; 20,45; 22,30 — **Commedia drammatica** ★★★★/●●●

LILLIPUT
via XX Settembre 93 bis — tel. 537.180
Il segreto della piramide d'oro di Ken Kwapis con Cindy Lauper, Jeff Goldblum — Semplice e semplice, tratto da doppia dose per intercettare un tesoro d'inestimabile segreto tra le vene [illegible] Ande
Orario: 15, 16; 17; [illegible]; 20,40; 22,30 — **Farse** ★★/●●●

LUX
Galleria S. Federico — tel. 541.285
Il principe cerca moglie, di John Landis, con Eddie Murphy, Arsenio Hall, James Earl Jones. (Usa-color) — Il [illegible] erede al trono africano di Zamunda, scappa a New York in cerca di una principessa possibilmente meno scaltra del solito.
Orario: 15,55; 18, 20, 18, 22,30 — **Commedia** ★★★/●●●●

NAZIONALE 1
via Pomba 7 — tel. 812.4173
Predator, di Roman Polanski, con Harrison Ford, Betty Buckley. Colori. Dolby stereo. Non vietato. — La moglie d'un medico americano a Parigi per un convegno, scompare obbligando il marito a un'ansiosa e una frenetica ricerca cieca contro forze pericolosissime. **Giallo**
Ore 15,45; 18; 20,15; 22,30 — ★★★/●●●

NAZIONALE 2
via Pomba 7 — tel. 812.4173
Good Morning Vietnam di B. Levinson, con Robin Williams, Forest Whitaker. Dolby stereo colori non vist. — I lazzi anche eguagliati d'un formidabile disc—jockey accompagnano i giovani americani che nel Vietnam vanno a morire o a uccidere.
Orario 15,40; 17,55; 20,10; 22,30 — **Farse** ★★★★/●●●

OLIMPIA 1
via Arcivescovado 21 — tel. 532.644
Don Bosco, di Leandro Castellani, con Ben Cazzara, Paddy Kempff, Philippe Leroy, Piera Degli Esposti, Laurent Terzieff — Don Bosco nella Torino ottocentesca si scontra per la protezione data (giovani) contro ogni tipo di autorità: governativa, padronale e anche ecclesiastica. **Biografia**
Orario 15,45; 18; 20,15; 22,30 — ★/●●●

OLIMPIA 2
via Nazionale 21 — tel. 532.466
«Mr. Crocodile» Dundee II con Paul Hogan, Linda Kozlowski. Colori — Mr Crocodile, come nella prima avventura, deve fare i conti con il boss della droga che gli rapisce la bella Linda. **Commedia**
Orario 16; 18,10; 20,20; 22,30 — ★★/●●●●

REPOSI
via XX Settembre 15 — tel. 531.400
L'ultima tentazione di Cristo, di Martin Scorsese, con W. Defoe, H. Keitel, B. Hershey, H. D. Stanton, D. Bowie. Vist. 14 Classi Cristo sulla croce subisce le solite tentazioni della normalità perché rinunciando potrebbe ipotizzare e avere figli, lavorando e invecchiando in pace.
Ap. 15,30 Film ore 16; 19; 22 — **Drammatico** ★★★/●●●●

ROMANO
Galleria Subalpina — tel. 510.144
La leggenda del santo bevitore, di Ermanno Olmi, con Rutger Hauer, Anthony Quayle (Italia-Color) Non vist. — Dal racconto di Joseph Roth la avventura di un ubriacone miracolato da un misterioso personaggio.
Ore 15, 17,30; 20; 22,30 — **Drammatico** ★★★/●●●●

STUDIO [illegible]
via Arsenale 2 — tel. 530.311
Caldo privato di Francesco Maselli con Ornella Muti — Una donna sola (giovane) si abbandona a un computer replica le tipe del suo amore perduto. Presentato alla Mostra di Venezia.
Orario 16,30; 18,30; 20,30; 22,30 — **Sentimentale** ★★★★/●●●

VITTORIA
via Roma 356 — tel. 511.798
Action Jackson, di Craig R. Baxley. Con Carl Weathers. Vietato. Non visto. — Il sergente Jericho Jackson, detto «Action» ai bei tempi, recupera questa in un'azione l'antico splendore e i mentali gradi di tenente.
Orario: 16; 18, 40; 20,20; 22,30 — **Poliziesco** ★/●●●

ZETA D'ESSAI
via Bellezia 19 — tel. 546.807
Omaggio - Amarcord di Paul Vecchiali, con Jean-Louis Roland, Fiorenze Giorgetti, Pascale Rocard. Vist. 18 — In dieci piani-sequenza la parabola d'un uomo solo che per la gioia di amare non arretra nemmeno di fronte [illegible] dell'Aids. **Commedia drammatica**
Orario 20,45; 22,30 — ★★★★/●●

PROSEGUIMENTI

AMBRA
via F. Balme 77 — tel. 287.197
L'Aids, di Jack Bholder, con Michael Nouri, Kyle MacLachlan. Non vietato (Usa-Color) — In una coppia di abiti Puno è chiaramente un alieno, mandato in terra a sfruttare un meccanismo di uomo perfetto che incontra il male. **Fanta-horror**
Orario 20,30; 22,30 — ★★/●●

CINE TEATRO FREGOLI
Piazza S. Giulio 3 bis — tel. 812.3313
La mia vita a quattro zampe di Lasse Hallström, con Anton Glenntenius, Tomas von Brömssen (Svezia - Color). Non vist. — Intorno ad educazione alla vita del piccolo Ingmar, nella cattolicissima svedese Anni 50, a metà tra realtà e mito. **Commedia drammatica**
Ore 20,30; 22,30 — ★★★/●●

FARO
via Po 28 — tel. 655.274
Il bacio all'invidiosa, di K. Bigelow, con A. Pasdar, B. Wright — Nell'America Anni 80 compiono scorrerie notturne a bordo di un camper sopravvissuti strani giovani tipetti, ma sono invece l'ultima incarnazione dei vampiri. **Thriller**
Ore 20,45; 22,30. Ultimo giorno — ★★★/●●

FORTINO
via Cigna 67 — tel. 482.240
Wargames, giochi di guerra, di J. Badham, con A. Sheedy, M. Broderick. Usa 1983 — David è matto per il computer e per superare le barriere di alta velocità elettronici. Un giorno riesce in quello del Pentagono e rischia di scatenare una guerra atomica. **Avventuroso**
Unico spettacolo ore 20

NUOVO ODEON
[illegible]

SELENE D'ESSAI
Borgo Dalmazzo 52 — tel. 67.01.01
Il grande di Belleville, di G. Aghion, con Stéphane Audran, J.-P. Le Fors — Una donna che[illegible] nella Parigi della repressione contro i comunardi complica il suo amore per la vita e una comunità di pittori danesi con un pittore scrittore. **Commedia drammatica**
Ore 20,15; 22,30 — [illegible]

ALTRE VISIONI

AGNELLI
(v. Paolo Sacpi 117, tel. 812.438)
[illegible]
[illegible] (v. Chiavenna 5, tel. 231.764)
Oggi chiuso.

CUORE
(via Nizza 59, tel. 687.600)
Oggi chiuso. Giovedì «Al cinema con i figli»: **Tempi moderni**.

FALCHERA
(via Tirreno 30, tel. 352.16.66)
Oggi chiuso.

LANTERI
(c. G. Cesare 60, tel. 284 (3?)
Oggi chiuso.

MASSAUA
(p.zza Massaua 8, tel. 725.303)
Vedi sopra

VALDOCCO
(via Saluzzo 17, tel. 531.17.62)
Oggi chiuso.

STUDIO MIRAFIORI
(c. Cosenza 68, [illegible]
Oggi chiuso.

S. RITA
(v. Venaria 46/4, tel. 324.[illegible])
Oggi chiuso.

LUCI ROSSE

ALEXANDRA
(via Sacchi 19, tel. 511.290)
La matrigna viziosa (Taboo n. 3), con Kay Parker (Usa 1986). Dr.: 14,05; 15,25; 16,45; 18,10; [illegible]: 21; 22,35.

ARCO FUSSICAT
(c. P. Ostiense 31, tel. 434.021)
Desideri bestiali di Karin, con Karin Schubert, prim[illegible] **Sensi bollenti**. [illegible]. Ap. fil. [illegible] 22,30

CINECLUB
(v. Fr. Calandra 18)
Country Girl. Dalle 14,30 alle 23. Ingresso riservato ai soci. Novità assolute.

DEB
(c. Regina Margherita 106, tel. 521.5449)
[illegible] voglie [illegible]. Prima [illegible]. Colori. No stop dalle [illegible] alle 24.

MAFFEI
(via P. Tommaso 5, tel. 655.334)
Desiderio carnale, con Vanessa Del Rio, Joanna Storm, Paul Thomas. Colori. Ap. 14,30. Ult. 22,30.

MAJOR
(corso Giulio Cesare 10b, tel. 297.374)
College Seduction, con Judy Keller, [illegible] Varna. [illegible]Ap. 15; ult. 22,30.

FUORI CITTA'

[illegible]DPOL
(via Principe Tommaso 5, tel. 650.34.70)
Vizi e virtù d'altri tempi, [illegible] Haven, Abigail Clayton. [illegible] Ap. 14,30 ultimo 22,30

[illegible] KING
(via Milano 6, tel. 566.13.23)
The sex king bestial festival. 3 superfilm: **Bocche baciatrenate calde** (novità in esclusiva). **Casanova e le p... aristocratiche**, con John Holmes (Usa). **New Yorker Anal Demolition**. Novità [illegible]. Spettacoli dalle 10 all'1

PRINCIPE
(v. Pr. d'Acaja 45, tel. 749.2501)
Frustrazioni [illegible]. Prima visione [illegible]. Colori. Ap. 15, ultimo 22,30.

[illegible]
(c. Reg. Margh. 122, tel. 530.683)
Bocce bollenti, con Amber Lynn, Kevin Summer. **Calore in corpo**, con Paola Senatore. Colori. Ap. ore 10; ult. 22,30.

ROMA BLUE
(v. S. Donato 40, tel. 467.786)
La bionde e fi[illegible] n° 2, M[illegible] Lister, Valerie Sidoli. Colori. Ap. 15; ult. 22,30. Inqr. 4000.

SPEZIA
(via Nizza 172, tel. 664.2937)
Colori bestiali di Serena. Colori. Ap. 15. Ultimo 22,30

TORINO
(v. Borgaro 8, tel. 630.263)
Ultra sex Kim Wilde, David Morris, Di Gerard Damiano. Ap. 14,30; ult. 22,30.

VITTORIO VENETO
(p.[illegible] Vittorio V[illegible], tel. [illegible])
Depravation Story, [illegible] Heinz, Kelly Nichols. Prima visione assoluta. **Vedetes morbose per giovani bagnate**. Colori. No stop dalle 14 alle 24.

CHIERI
SPLENDOR: Don Bosco.
CHIVASSO
CINECITTA': Grosso è bello.
MODERNO: Don Bosco.
CIRIE'
ITALIA: Bestialità carnale. V. 18.
MONTANARO
VITTORIA: Desideri bestiali di libidine - Anal ecstasy. V. 18.
PINEROLO
HOLLYWOOD: Il principe sarà meglio.
ITALIA: Alcatraz.
RITZ: Don Bosco.
SUSA
CERRETO: Una classe violenta.

Nella ricerca la speranza!
Aiutaci a finanziare la ricerca scientifica della distrofia muscolare!
U.I.L.D.M.
Unione Italiana Lotta Distrofia Muscolare
U.I.L.D.M. Via Gottardo Casalis 70 - 10138 Torino - Tel. 447.84.84

TORINO

Il programma del Nuovo per la prosa e la danza

TORINO ● Intensa attività di prosa e danza al Teatro Nuovo: per il teatro la Sala Valentino ospiterà esordienti, compagnie torinesi, novità in tutta Italia. Contemporaneamente si svolgerà «Il gesto e l'anima», festival del balletto che st'anno propone «I magnifici sette» ovvero sette note compagnie [illegible] italiane il meglio del loro repertorio.

Gaber autore di [illegible] e Marias, la Bolena per «Spirito allegro»

SERVIZIO A PAGINA 29

BORSA

INDICE MIB ore 13,40 sull'87%

Rialzo +1,3

INDICI DELLA MATTINATA	
ore 11,00	+1,6
ore 11,30	+1,4
ore 12,00	+1,2
ore 12,30	+1,3
ore 13,00	+1,3

FIXING 1379,30 (1383,40)

A PAGINA 6

VIVITORINO
Avvenimenti e divertimenti sopravvivenza, soccorso e baldoria dal tramonto all'alba di domani
NEL [illegible]GINONE

STAMPASERA
N. [illegible] EDI' 11 OTTOBRE 1988 L. 1000

Tragedia nelle valli di Lanzo, due gravi incidenti

Rally, 2 morti e 2 feriti

A BALANGERO

Due piloti francesi escono di strada cadono nel burrone

A PESSINETTO

Spettatori travolti A uno si dovrà amputare la gamba

[illegible] La seconda tappa [illegible] Rally d'Italia, in programma stamane e oggi pomeriggio in provincia di Torino sulle colline delle Valli di Lanzo e di Susa, è stata funestata da due gravissimi incidenti: nel primo hanno perso la vita due concorrenti francesi a bordo di una «Citroën Ax» uscita di strada e precipitata in un burrone; nel secondo uno spettatore investito da una «Lancia Del[illegible]» con equipaggio italiano ha riportato lo spappolamento di una gamba e rischia l'amputazione dell'arto, mentre un altro spettatore guarirà in 40 giorni.

I concorrenti francesi morti sono il pilota Robert Moynier, 42 anni, sposato, due figli, residente a Chateauneuf de Chambre, e il navigatore Jean-Marc Dubois, 38 [illegible] anch'egli sposato con due figli, abitante a Romy-sur-Seine nei pressi di Parigi.

La loro «Citroën Ax Sport» privata, è uscita di strada su una stretta curva della cosiddetta «amiantifera» in frazione Bettole [illegible] Balangero, mentre eseguiva la prima [illegible] speciali di oggi (la settima del Rally d'Italia): erano le 9,45 quando la vettura, durante una veloce derapata, ha abbandato forse a causa dell'asfalto bagnato ed è precipitata in una profonda scarpata, con un volo di oltre sessanta metri. [illegible]ynier e Dubois, due campioni transalpini molto noti, sono deceduti sul colpo nell'auto sfracellata. Nella stessa curva, in precedenza, era uscita di strada anche la Toyota del primo in classifica [illegible]nen, costretto al ritiro.

Alle 9,30 il secondo incidente, nel corso della terza prova speciale di o[illegible]la nota dell'intera gara), poco pri[illegible] dell'abitato di Pessinetto, in frazione San Sebastiano: uscita da una curva in piena velocità in «Lancia Delta integrale» pilotata da Giacomo Bosdini, con a fianco il navigatore Ugo Pasotti, si è trovata di fronte una quarantina di spettatori (oggi a Lanzo ce n'erano migliaia arrivati da tutta Italia) che si sarebbero trovati in zona proibita.

Bosdini è riuscito a evitare di investire il gruppo, ma è finito contro un muretto a lato della strada, accanto al quale si trovavano due persone: Fernando Federighi, 27 anni, residente a Prato in via della Romita 46, e Giovanni Benedetto, 59 anni, di Lanzo. Il primo ha avuto la gamba destra maciullata e, dopo le prime cure all'ospedale «Maurizio» di Lanzo, è stato ricoverato con riserva di prognosi al [illegible] traumatologico torinese, dove [illegible] speranze di salvargli l'arto dall'amputazione sono minime. Benedetto, con la tibia destra fratturata in più punti, ne avrà per 40 giorni.

SERVIZIO A PAGINA 27

I soccorritori cercano di portare in salvo Jean Marc Dubois (s'intravede con il [illegible]o bianco) e Robert Moynier, ma erano ormai privi di vita

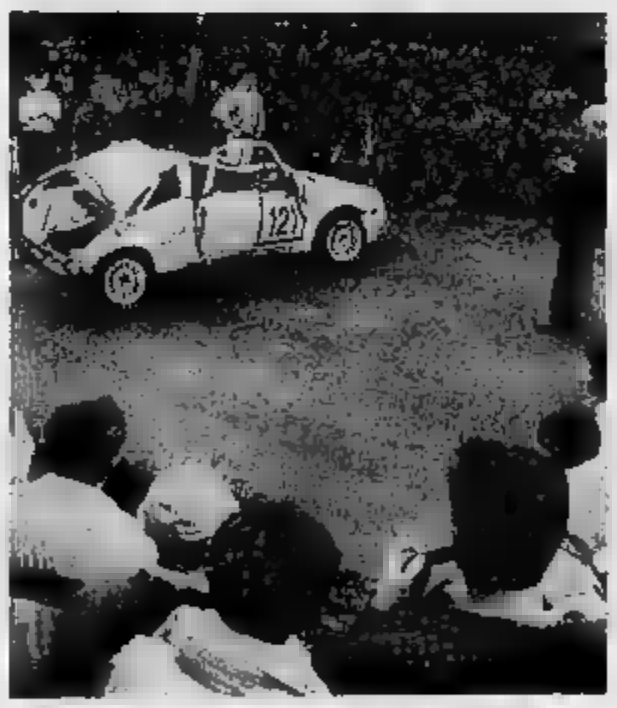

La «Citroën AX Sport» recuperata dal carro attrezzi nel burrone

AU[illegible]

Due milioni di ingiunzioni: come difendersi

Bollo, ancora persecuzioni

TORINO ● *«Piove, governo ladro!»*. [illegible] come in questi giorni la vecchia imprecazione contro un unico, ben id[illegible] dispensatore di fastidi per tutti i cittadini, sta tornando [illegible]. Piovono di nuovo, infatti, le ingiunzioni di pagamento che gli uffici esattori dell'Automobile Club spediscono per conto del ministero delle Finanze ai possessori di autoveicoli ritenuti non in regola con il pagamento del «bollo» in passato: e non sono pochi gli italiani infuriati per aver dovuto o [illegible] ripagare il superbollo per l'83, '84, '[illegible] od '86.

Gli «avvisi di liquidazione» [illegible] dall'Aci in questo periodo riguardano le tasse automobilistiche evase, pagate in ritardo o in maniera errata, dell'85 e '86, e toccano quasi due milioni di contribuenti: [illegible] per i due anni precedenti il provvedimento ha colpito [illegible] sei [illegible] italiani. Poiché i [illegible] circolanti in Italia sono circa 22 milioni, un quarto degli [illegible] non avrebbe pagato, all'epoca, il «bollo».

«E' inconcepibile. *Sono pochissimi coloro che non hanno veramente pagato il bollo: per lo più si tratta di piccoli errori di compilazione del modulo, o di macroscopici sbagli di registrazione dell'Aci, del Pra, dell'Intendenza di Finanza, delle Poste...*», [illegible]na [illegible] sede romana dell'Unione consumatori Emanuele Piccari. E [illegible] chi sa di aver pagato e suo tempo e ri[illegible] [illegible] per [illegible] mandata, [illegible] copia [illegible]cio del registro, al Servizio affari tributari dell'Aci (Casset[illegible] postale [illegible], 00100 Roma [illegible] l'attestato sostitutivo della certificazione di [illegible]mento.

[illegible] naturalmente si [illegible] no veramente pagato il bollo: per lo più si tratta di piccoli errori di compilazione del modulo, o di macroscopici sbagli di registrazione dell'Aci, del Pra, dell'Intendenza di Finanza, delle Poste...», [illegible]na sede romana dell'Unione consumatori Emanuele Piccari. E [illegible] chi sa di aver pagato a suo tempo e ri[illegible] [illegible] per [illegible] mandata, [illegible] copia [illegible]cio del registro, al Servizio affari tributari dell'Aci (Casset[illegible] postale [illegible], 00100 Roma [illegible] l'attestato sostitutivo della certificazione di [illegible]mento.

[illegible] naturalmente si [illegible] rendono: *«Noi abbiamo solo [illegible] antipatica funzione di esattore per conto [illegible] ministero delle Finanze e [illegible] tratteniamo a quanto pensa la gente l'Aci non percepisce nulla sul recupero delle tasse di circolazione evase»*, spiega il direttore dello [illegible] Torino, Adalberto Lucca. *«Ma chi è sicuro [illegible] aver pagato può fare ricorso. [illegible] quanti non sono in grado di dimostrarlo, funzionano da prima dell'estate [illegible] [illegible] appositi uffici precontenzioso, proprio per aiutare i contribuenti in difficoltà»*. [illegible] Torino il precontenzioso è in via Plebesi 4.

EDILCASE
Una [illegible]lida e valida organizzazione di servizi immobiliari che in un quarto di secolo ha messo d'accordo migliaia di acquirenti [illegible] venditori [illegible] case.
Per i [illegible] problemi [illegible] affidati a chi non usa la bacchetta magica, ma ti garantisce di dedicare tempo e professionalità al tuo specifico problema.
[illegible]

CANALE 5

La Carrà bocciata da Berlusconi niente più tv

MILANO ● Raffaella Carrà, «pensionata» da Berlusconi, non comparirà in video, neppure la prossima primavera. La [illegible]prietà di [illegible] avrebbe infatti bocciato [illegible] le proposte d'impiego della show girl (secondo gli accordi, avrebbe dovuto condurre due varietà in [illegible] anni, per un compenso di circa 7 miliardi).

La Carrà non potrà dunque apparire [illegible] televisione, né andarsene, almeno [illegible] al [illegible] giugno [illegible] [illegible] in [illegible] scadrà il suo contratto biennale con [illegible] Fininvest.

LAS VEGAS

Con questa griglia gioca e vinci. Il regolamento è a pagina 28

♢	K	Q	♡	Q	Q
♢	K	♡	K	♡	K
♡	Q	Q	Q	♠	♠
Q	K	♠	♢	♡	♠
♠	♠	♢	♠	♢	♠
K	♢	♠	♠	LAS VEGAS	♡
♢	Q	Q	♠	♠	♠
K	K	K	♠	♠	LAS VEGAS
♡	♠	♡	♠	♡	Q
K	♢	♢	K	♠	K
♠	♠	Q	♢	♡	♠
♠	♢	Q	LAS VEGAS	K	♠
Q	♠	♢	♠	Q	♡

Produzione ed export «tirano» ma i clienti pagano in ritardo

L'indagine Federpiemonte segnala occupazione stabile e propensione agli investimenti. Affiorano però problemi di liquidità per le imprese minori.

TORINO ■ ■ Piemonte, produzione e domanda ■ mantengono su buoni livelli (anche rispetto all'export), ma dopo la riduzione ■ luglio i tetti restano inferiori a quelli di sei mesi fa. Nel complesso, restano stabili produzione e carnet ordini; ■ mantiene ■ la propensione ■ investimenti. Affiorano problemi ■ liquidità, specie nelle piccole imprese. ■ questi i dati più significativi che emergono dalla consueta indagine congiunturale per il quarto trimestre ■, curata ■ *Federpiemonte* (Federazione delle ■ in■ del Piemonte).

Osserva l'ingegner Eugenio Piazza, presidente: «*Il buon andamento* ■ *congiuntura a breve termine non consente purtroppo* ■ *ritenere superati.* ■ ■ *via* ■ *soluzione, i problemi di fondo della* ■ *economia. All'opposto, la fase che stiamo attraversando deve essere interpretata come occasione per affrontare i nodi che ci penalizzano nei confronti* ■ *Paesi concorrenti. Un esempio: il costo del denaro, depurato dall'inflazione, è quasi doppio di quelli tedesco e francese*».

«*Nei giorni scorsi* — aggiunge il leader *Federpiemonte* — *il governo* ■ *messo a punto* ■ *manovra per* ■ *frenare* ■ *crescita del deficit pubblico. In* ■ ■ *recepita correttamente l'esigenza di non* ■ *ulteriormente i bilanci delle aziende, impegnate* ■ *fronteggiare una concorrenza sempre più agguerrita sui mercati esteri. E' un riconoscimento importante, che rischia* ■ ■ *produrre effetti* ■ *se non* ■ *nel contempo affrontato in* ■ *più coraggioso le scelte* ■ *per la riduzione del deficit*».

Tornando al ■ ■ indagine congiunturale, va rilevato che il 30,7 per cento degli imprenditori prevede che tra ottobre e dicembre la *produzione totale* aumenterà (nel trimestre precedente ■ ■ il 29,1 ■ cento, a fronte il 32,5 per cento). Su■ *ordinativi in complesso* ■ ottimisti sono il 30,9 per cento del ■tale (contro il 29,5 per cento di tre mesi fa); per gli *ordini dall'estero* l'aumento è previsto dal 24,9 per cento delle imprese. Sul livello di occupazione, ■ percentuale di imprenditori ottimisti è pari al 14,2 per cento, inferiore allo ■ ■ tre mesi or■ (16,5%). Infine, la *Federpiemonte* ■ che la percentuale delle aziende che lamenta ritardi negli incassi è pari al 40,8 per cento, superiore a quella ■ tre e di sei mesi prima, pari a 37,6 e 39,5 per cento.

m. tor.

L'ingegner Eugenio Piazza, presidente Federpiemonte

FIAT

PARLANO I «TORINESI»

Integrativo Fiat, la Fiom non va a Canossa «Uilm vuole trattare insieme a Fim e Uilm»

■ *(m. tor.)* ■ «*I metalmeccanici della Uil* ■ *vano visto giusto. La Fiom-Cgil* ■ *sarebbe* ■ *a Canossa, firmando* ■ *ritardo l'accordo* ■ *l'integrativo alla Fiat, ma il confronto che sarebbe seguito alla sigla separata* ■ *luglio avrebbe portato* ■ *risultati positivi per una applicazione unitaria*».

Così, Giorgio Rossetto, segretario regionale Uilm-Piemonte, commenta ■ raggiunto ieri da Fiom, Fim, Uilm nazionali: i metalmeccanici ■ pur non firmando il testo, parteciperanno ■ gestione nominando i propri rappresentanti nelle commissioni.

E, su tali ■ Fiom, Fim, ■ chiedano ora ■ Fiat di «*stabilire* ■ *più presto* ■ ■ *per l'avvio dei lavori delle commissioni paritetiche*».

«*A questo punto* — aggiunge Rossetto — *anche a giudizio della Fiom, l'accordo merita di* ■ *gestito, perché racchiude* ■ *sé potenzialità tutte da sviluppare*».

Ma Arduino Balestro, ■ sponsabile ■ rapporti Fiat per la Fiom-Cgil, aggiunge: «*Il documento nazionale è un passo in avanti, per tentare di gestire, più che l'accordo, i* ■ *problemi interni alla Fiat. E' un atto di volontà politica positiva. Ma non rappresenta il pentimento per non aver firmato*».

«*L'intesa di luglio* — ■ giunge — ■ *insufficiente,* ■ ■ *risolto i problemi aperti.* ■ *migliorare* ■ *per affrontare nodi come quelli della mensa, della condizioni* ■ *lavoro, della flessibilità degli impianti, del salario. L'accordo separato* ■ *lasciato spazi vuoti, che debbono essere riempiti con ulteriori trattative; ed è bene farle unitarie*».

Sostiene ■ Zabaldano, segretario Fim-Cisl di Torino: «*Mi sembra di poter* ■ *che la Fiom accetti nella sostanza quanto prevede l'accordo di luglio e concorda sulla necessità* ■ *gestirlo unitariamente. Restano aperte, comunque, almeno due questioni: innanzitutto, l'esigenza* ■ *ridefinire le regole dello stare in fabbrica* ■ *parte delle diverse organizzazioni sindacali*».

«*Inoltre* — secondo il leader torinese della Fim-Cisl — *è necessario che la Fiom-Cgil* ■ *un atteggiamento pubblico che faccia ammenda rispetto agli attacchi* ■ *inaccettabili e denigratori fatti alle altre organizzazioni* ■ *ed ai delegati che le hanno rappresentate in molti stabilimenti* ■ *Fiat, a fronte di una intesa che oggi si sceglie di gestire insieme riconoscendone implicitamente la validità*».

Se i vertici nazionali ■ ■ no trovato una intesa sui nodi aperti dall'accordo integrativo di luglio, pare ■ lontana invece ■ soluzione per quanto riguarda i delegati degli impiegati presso la Carrozzeria ■ ■.

■ urne sono sigillate dal ■ ■ scorso e non ci ■ prospettive su quando potrà iniziare lo spoglio delle schede. «Ci auguriamo — dice Rossetto, che solleva nuovamente il problema — ■ *la Fiom metta* ■ *parola fine a questa contraddizione che mortifica una parte dei lavoratori; proprio quelli rispetto ai quali il "nuovo" sindacato dice di voler prestare maggiore attenzione*■.

LA GIUNTA DELLA ■ E LE REGOLE

Il voto segreto al duello finale Cannonate governo-opposizione

ROMA ● Nessun accordo tra maggioranza ed opposizioni in giunta per il regolamento della Camera. In tre ore di riunione non ■ ■ ■ questa mattina il nuovo testo del regolamento sullo scrutinio palese, che l'assemblea dovrebbe votare a partire dalle 17 ■ oggi.

La giunta ha il compito ■ recepire in ■ documento coordinato il contenuto dei principi emendativi approvati venerdì scorso dalla Camera.

Il relatore in giunta on. Adriano ■ ha presentato ■ testo di massima da sottoporre all'aula, ma sia le opposizioni di destra che quelle di ■ hanno detto di non ■.

L'Invincibile Armada — E' quella comandata ■ Craxi e De ■ due ammiragli incredibilmente uniti e compatti, almeno in questa occasione. Partita forte ■ ■ ■ 377 legni ufficiali, una maggioranza schiacciante nel mare di Montecitorio), aveva un obiettivo ambizioso: l'abolizione totale del ■ segreto, con l'unica eccezione per i rapporti ■ e le persone. Ma presto l'«invincibile armada» ha dovuto fare i conti ■ paurose defezioni, preannunciate dallo stallo ■ Andreotti, l'olandese volante, che minacciava di far ammainare le vele alle sue ■.

I Corsari — Quei settanta ■ battono tutti la bandiera dei pirati, ma ormai hanno trovato la loro Tortuga e ■ ■ che li ■ il liberale Biondi e il ■ Gerardo ■ (ambedue vicepresidenti della Camera), nonché il dc Mario Segni, dichiarando pubblicamente il loro ■ rappresentare ■ ■ gli anonimi cecchini, oltre agli obiettori. I corsari ■ la spina nel fianco dell'«invincibile armada», e combattono per ■ stessi ■ ■ nemico: l'allargamento sempre più massiccio ■ dell'area delle eccezioni al voto palese, per difendere l'autonomia dei singoli deputati ■ ■ rispettive segreterie ■ partito.

I Turchi — Non c'è stata la temuta sconfitta ■ Lepanto per il pci. Anzi, dopo ■ troppe ichermaglie negative ■ giunta, si può ■ che ■ ■ battaglia in mare aperto è stata vinta ai punti proprio ■ turchi, grazie ai corsari: il voto segreto ■ sovrano per molte altre materie.

I ■ ■ — Radicali, dp, verdi, sinistra indipendente e misiani, puntano ■ più ■ alto: il loro obiettivo è ancora e sempre quello di ■ tare il voto palese soltanto per le ■ di spesa, lasciandolo segreto ■ tutto il resto. Sparano a zero sul «popolo» dell'alternanza di voto sulle leggi ■.

Gianni Pennacchi

DURO ATTACCO DEI COSSUTTIANI

«Il pci è craxista»

Occhetto sarebbe «liberal-democratico»

ROMA ● Occhetto vuol ■ guire ■ orme di ■ a Botteghe Oscure sta rischiando un «Midas comunista» ■ Midas è l'albergo romano che segnò l'escalation di Craxi ai vertici del psi). L'accusa contro il segretario del pci, ■ spettato di aver ceduto al «craxismo» e di voler «scendere» la tradizione comunista indossando i panni della cultura liberal-democratica, arriva ■ cossuttiani ■ fer■. La requisitoria contro il nuovo leader comunista apparirà in un articolo del prossimo numero di «Marxismo oggi». E' un editoriale non firmato ma è attribuito al direttore Gian ■ Cazzaniga. ■ l'inizio delle ■ all'interno del pci e preannuncia un dibattito congressuale comunista piuttosto caldo.

Il vice direttore dell'«Avanti!», ■ Villetti, nel commentare l'editoriale di «Marxismo oggi», coglie l'occasione per accusare Occhetto di «doppiezza»: «*Il* ■ *greto della ricetta di Occhetto* ■ *nell'aver affrontato* ■ *revisioni nec*■ *come se il pci già fosse un partito socialdemocratico*».

SETTIMANA DI LOTTA

Manifestazioni in Piemonte, venerdì raduno unitario ■ Torino. Si chiede un trattamento più umano per chi ha smesso di lavorare

Pensionati tutti in piazza

TORINO ■ Pensionati ■ piazza anche a Torino ■ in Piemonte, per la ■ ■ mobilitazione proclamata dalle federazioni di Cgil ■ Uil. Protestano «*contro l'insensibilità e la inadempienza del governo*» e puntano essenzialmente a raggiungere tre obiettivi: rivalutare le pensioni dello Stato e dell'Inps, per recuperare il potere d'acquisto per■ in questi anni; agganciare le pensioni ■ dinamica dei salari, con un ■ ■ valga non ■ per l'89; aprire un confronto con il ministero della Sanità, ■ sollecitare idonei ■ sociali ■ del *ticket* ■ farmaci. Le ■ tive promosse dai pensionati di Cgil Cisl Uil culmineranno giovedì, con numerosi *sit-in* ■ ■ ■ dei Comuni, delle Province, della Regione e venerdì mattina, a Torino, ■ una manifestazione unitaria al Cinema Romano, alla quale parteciperanno anche i lavoratori ■ ■ attività ■ i consigli di fabbrica di numerose ■ piemontesi.

A proposito di *tickets* sui farmaci, Wan Cavicchi, responsabile sanità del dipartimento politiche ■ Cgil, spiega come in realtà questi «non servono» (e, quindi, ■ ■ eliminati) ■ occorra invece intervenire sulle «cause vere» che gonfiano la spesa per i medicinali (nel 1987, ■ giorno ■ assistenza farmaceutica è costato allo Stato 447 lire per cittadino).

mar. tor.

FORMULA AMERICA 1-2

NEGLI USA METÀ PREZZO

DUE ■ NAZIONALI COMPRESI

1 Con Alitalia l'America è più facile. Andata e ritorno dall'Italia per gli ■ Uniti con circa il 50% di riduzione sulla tariffa economica intera. E inoltre è compreso nel prezzo il costo del biglietto andata e ritorno da tutta Italia per Milano o Roma. In più ■ compresi due Stop Over negli USA.

OPPURE

MILANO-NEW YORK-MILANO

2 Con Alitalia si p■ scegliere. Un solo esempio. Il volo diretto Milano-New York, andata e ritorno, è disponibile con tariffe a partire da 849.000 lire.

Per informazioni richiedete l'opuscolo "Formula America" al vostro Agente di viaggio o al più vicino ufficio Alitalia.

Alitalia

■634 VOLI SETTIMANALI, 96 DESTINAZIONI NEL MONDO.

Algeria, per uscire dall'incubo referendum dopo il massacro

Le riforme annunciate dal presidente Chadli Bendjedid saranno sottoposte all'approvazione popolare. Timori per i funerali delle vittime

Fondamentalisti islamici algerini pregano per le vittime della rivolta

Calma ad Algeri dopo i disordini

FA ● Le riforme politiche annunciate ieri sera nel suo discorso dal presidente algerino Bendjedid dopo sei giorni di violenza sottoposte ad referendum tra la popolazione. Lo ha affermato in serata a Parigi Ali Amar, rappresentante in Francia del partito unico algerino «Fronte nazionale di liberazione» (Fln) intervenendo alla televisione francese.

Ali Amar ha aggiunto di non poter essere in grado di indicare una data per questo referendum, ma ha detto che le riforme politiche saranno accompagnate «sanzioni» contro quei funzionari che saranno da considerarsi responsabili di provocato la violenza. Ali Amar ha affermato le progettate riforme causeranno profondi cambiamenti nella vita politica e sociale in Algeria ed ha smentito le informazioni di stampa secondo cui 30 persone sarebbero morte ieri nel corso di episodi di violenza; ha detto che vi stati solo cinque morti.

nell'intera Algeria molto ed esplosiva anche se l'agenzia di stampa ufficiale algerina «Algerie Presse Service (APS), riferisce che il discorso pronunciato ieri sera dal presidente Chadli Bendjedid è stato accolto favorevolmente maggioranza della popolazione in molte città. Marce «spontanee» si sono verificate Orano, seconda città del Paese, con i cittadini che scandivano le frasi «viva Chadli» e «Chadli il popolo è con te», dice l'agenda. Manifestazioni simili si sono svolte a Bel e a Mostaganem nell'Ovest del Paese e a Costantina, nell'Est. Non è stato possibile trovare conferme Algeri sulle varie manifestazioni.

Ieri, un Bendjedid serio e molto deciso ha rivolto alla nazione poche parole le quali ha delineato la sua ferma intenzione di permettere il sovvertimento del Paese ad opera di frange estremiste islamiche, ammettendo errori commessi fronteggiare la grave economica che ha investito il Paese e promettendo delle riforme. Il presidente ha parlato poche ore dopo che l'esercito, al quale è stato demandato il comando della piazza, aveva sparato raffiche di mitragliatrice circa 10.000 dimostranti per Bab-el-Oued, distretto povero di Algeri, provocando la morte di alcune persone.

Intanto, le autorità e la popolazione con ansia e preoccupazione il momento dei delle vittime della repressione militare, poiché coincideranno con la scadenza data dai «movimento fondamentalista per un rinnovamento algerino» per le dimissioni del governo. Tutti temono che i funerali e le mancate dimissioni del governo innescheranno una ondata di violenza.

GNA

La Thatcher chiusa in un bunker a Brighton «I terroristi dell'Ira non ci fanno paura»

Il congresso dei conservatori britannici si svolge nello stesso albergo dove 4 anni fa avvenne il sanguinoso attentato degli indipendentisti nordirlandesi

LONDRA ● Perfino marina e l'aviazione britanniche mobilitate per proteggere il congresso del partito conservatore, che comincia oggi a Brighton stesso albergo in cui quattro anni fa una bomba dei ribelli irlandesi dell'Ira provocò cinque morti e alcune decine di feriti.

Il primo ministro Margaret Thatcher, che allora per un soffio all'attentato, ha voluto dimostrare di non paura tornando lamento nello stesso luogo. «Non ci lasceremo mai spaventare dai bravacci e dai tagliatori» ha dichiarato il vicepresidente del partito Peter Morrison, mentre migliaia delegati affluivano da tutta la Gran Bretagna nel grand hotel che è annesso al centro alla confluenza.

Il capo della polizia del Sussex Roger Birch ha però avvertito che la signora Thatcher corre «un grosso rischio. L'Ira otterrebbe una pubblicità formidabile se riuscisse a colpire nuovo proprio qui».

Per questo è stato allestito un servizio di sicurezza costato 1,4 milioni di sterline (pari a oltre tre miliardi di lire italiane) cui partecipano esercito, aviazione, marina, polizia e reparti speciali di «teste di cuoio» cioè particolarmente addestrati alla lotta armata contro il terrorismo.

Dal punto di vista politico, le cose non potrebbero andare meglio per i conservatori. I sondaggi di opinione indicano il partito di governo in netto vantaggio sui laboristi, il cui congresso la settimana scorsa è stato interamente da una rabbiosa polemica fra il leader Neil Kinnock e le correnti di sinistra.

Il a Brighton si svilupperà dunque gestione del potere, dando per scontato che esso logora soltanto chi non ce l'ha. Il ministro degli Interni Douglas Hurd parlerà domani sull'ordine pubblico e dovrà affrontare le destre che chiedono mezzi maggiori per la polizia. L'ex ministro della Difesa Michael Heseltine guida una rivolta di deputati contro il ministro dell'Ambiente Nicholas Ridley, che è accusato di favorire la speculazione edilizia.

La signora Thatcher parlerà venerdì, e secondo quanto annunciano i suoi collaboratori avvertirà i militanti di base che i voti «non cadono dagli alberi come pere mature ma devono essere cercati», anche se mai in questo secolo un primo ministro britannico si è trovato di fronte un'opposizione tanto debole e divisa.

L'aspetto più interessante del congresso, secondo i commentatori, è comunque il ritorno della signora Thatcher sul luogo dove nel 1984 sfuggì alla morte. Una barriera di cemento da cento tonnellate è stata eretta di fronte al centro conferenze, per proteggerlo dall'attacco di un eventuale kamikaze su auto esplosive.

Il cielo sopra Brighton è stato chiuso al traffico aereo. navi da guerra incrociano lungo la costa. Migliaia di poliziotti pattugliano la regione.

Per accedere al grand hotel o al centro conferenze occorre superare sette posti di blocco, dove anche chi ha un lasciapassare viene perquisito. Da giovedì, un gruppo di 12 specialisti nucleo di polizia contro il terrorismo è al lavoro nel commissariato di Brighton, per coordinare le misure di sicurezza. Anche le fogne intorno all'albergo sono state perquisite. La polizia del Sussex ha sospeso tutti i permessi e perfino gli addestramenti, e distaccato metà dei suoi tremila uomini la protezione congresso.

La signora Thatcher è giunta nella serata di ieri al grand hotel di Brighton. «Mi fa molto piacere essere ritorno qui — — dopo l'incidente dell'ultima volta, non saremmo potuti da nessun'altra parte».

Mentre gli elicotteri di sorveglianza si incrociavano sulla zona del congresso conservatore, signora Thatcher ha continuato: «Ho molti ricordi di quella particolare sera. Ma il principale è quello che la mattina successiva la conferenza era stata aperta alle 9,30 e che la gente era entrata dentro. vedeva già che sarebbero stati sconfitti».

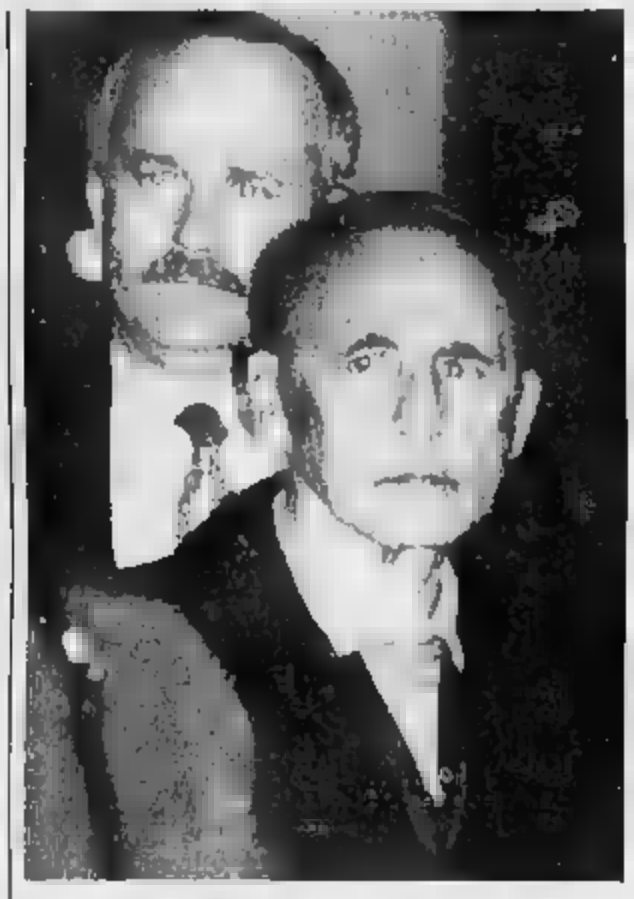

FLASH RICORDATE DUARTE?

Questo signore è l'ex presidente del Salvador. Malato di cancro, sta per essere ricoverato in Usa

TORONTO

Equipe medica in Canada trapianta nervo sciatico su un bimbo di nove anni

Chirurghi canadesi, a quanto è stato reso noto oggi da un portavoce del St. Michael's Hospital di Toronto, hanno eseguito con successo un trapianto di nervo sciatico per aiutare bambino di 9 anni a recuperare l'uso della gamba sinistra gravemente danneggiata in un incidente.

Il delicato intervento, senza precedenti nel è stato eseguito in poco più di 3 da una équipe dottor Alan Hudson, un neuro-chirurgo dello stesso ospedale, e dalla dottoressa Susan Mackinnon, una specialista in chirurgia plastica del Sunnybrook Medical Centre di questa città, il 26 settembre scorso.

Il paziente Il bambino americano Matthew Beech, di Summerville, in Georgia, il cui nervo sciatico della sinistra era stato tagliato di un motoscafo in un incidente avvenuto lo scorso giugno.

«E' il primo trapianto genere mai eseguito»: ha spiegato Ab Guha, uno specialisti St.Michael's Hospital. Uno degli elementi chiave del delicato intervento, Guha, è stato l'impiego ciclosporina, un farmaco anti-rigetto, che, di fatto, consentito il trapianto.

Dopo l'incidente, il bambino americano stato sottoposto a ben quattro interventi presso l'University Medical Center di Birmingham, nell'Alabama, dopo di che, lo scorso agosto, era stato trasferito a Toronto. Tre mesi dopo i genitori di una canadese morta in un incidente stradale ne donavano la salma per ogni possibile trapianto e il difficile quindi luogo.

Ci vorrà almeno un per constatare definitivamente se il nervo trapiantato funziona regolarmente, il difficile intervento insomma abbia pieno . Il dottor Guha ha infine precisato che se il risultato dell'operazione sarà quello voluto, «la piccolo riprenderà il funzionale appieno nel giro due anni».

La nevralgia sciatica è una malattia di notevole importanza per la relativa frequenza, le notevoli sofferenze a cui dà luogo, la sua durata, le sue conseguenze e, fino oggi, le delle cure. Dunque il risultato di questo nuovo tipo di approccio ai problemi del nervo sciatico molto interesse esperti ed da quelle decine di milioni di persone nel mondo che a causa di questa spesso insopportabili.

OXFORD

Importantissimo passo avanti nel progetto «Torus», il programma europeo di ricerca nel campo della fusione

«Arriva il nucleare pulito»

Temperature dell'ordine di oltre 100 milioni di gradi, dieci volte superiori a quelle del nucleo del Sole, sono state ottenute dagli scienziati del progetto «JET»

OXFORD ● Temperature di oltre 100 di gradi, dieci volte superiori a quelle del nucleo del Sole, sono state ottenute dagli scienziati europei che partecipano al progetto «JET» (Joint European Torus).

Lo ha annunciato il direttore del progetto, il dott. P. H. Rebut, secondo il quale i progressi realizzati dagli scienziati lavorano nel laboratorio «JET» di Culham «permettono di definire con fiducia i parametri di reattore a fusione». Nato nel 1973, e installato a Culham, nei pressi di Oxford nel 1978, il progetto «Torus» è considerato la «punta di diamante» programma europeo di ricerca campo della fusione nucleare. Vi partecipano esperti dei 12 Paesi Cee più Svezia e Svizzera.

L'annuncio dato dal suo direttore che «a metà del cammino» già metà degli obiettivi sono stati raggiunti, sperare per il futuro di questo progetto, il maggiore mondo in questo settore, volto ad accertare la possibilità di usare la fusione nucleare nuova fonte di energia.

Il progetto sembra avviato verso una conclusione positiva dal momento, che oltre alle elevatissime temperature, nel reattore è stata anche possibile raggiungere la densità del plasma — il plasma è il prodotto a fusione a queste elevatissime temperature di deuterio e trizio — necessaria per giungere alla fusione.

Anche una celebrazione fanfare dinanzi ad un gruppetto di giornalisti in prevalenza inglesi, momento segna una tappa importante per il futuro dei nostri figli e nipoti, in Europa e forse nel mondo intero poiché il «JET», ha detto con orgoglio il direttore, «è all'avanguardia nel mondo nel campo ricerche sulla fusione nucleare».

«Io sono convinto — ha aggiunto — che la prossima fase dopo il «JET» sarà una centrale termonucleare completamente azionata da questo tipo di energia pulita, sfruttando risorse presenti in abbondanza e ampiamente disponibili ed evitando così i rischi ambientali collegati all'uso di combustibili fossili o a quello delle scorie prodotte dalla fissione dei reattori nucleari. Dei quattro obiettivi che i ricercatori del «JET» si erano prefissati di raggiungere nell'arco della vita del progetto (che nel 1992), due sono stati quindi già raggiunti: il riscaldamento del plasma a livello da fusione termonucleare e l'analisi del comportamento plasma nell'anello del «Torus», formato da giganteschi sezioni forma di una mastodontica «D».

Negli anni che ancora restano al completamento del progetto dovranno essere ancora risolti i problemi dell'interazione plasma con le pareti del reattore e lo studio della produzione di particelle alfa generate fusione di atomi di trizio e deuterio.

Dal «JET» si passerà poi «NET» (Next European Torus) che dovrebbe entrare in funzione duemila. Venti, anni dopo forse possibile usare il prodotto di questa fusione «pulita» come energia per il ventunesimo secolo.

Igor A. Caruso
La separazione degli amanti
Cosa succede quando due persone che si amano si lasciano? Gli aspetti psicoanalitici e antropologici di un dramma interiore.
Traduzione di Ada Cinato.
«Paperbacks», pp. VI-353, L. 34
Einaudi

TORINO: AL PALASPORT
21-22 OTTOBRE TENNIS MONDIALE
M. R. J.
Y. NOAH - P. CANE'
5-6 NOVEMBRE TRIAL INDOOR COPPA del MONDO
CON I 10 PILOTI PIU' DEL MONDO
ORGANIZZAZIONE ESSEDUE
Prevendita: Palasport e da Noreadomo via Venaria 22

INGLESE PER NATALE.
CORSI DI GRUPPO
DA L. 135.000
BERLITZ
Via Lagrange, 7 - Tel. 533826
La scuola più prestigiosa del mondo.

MILANO

RIALZO

[redacted] alla risposta premi la Borsa ha ripreso nuovamente quota dopo il consolidamento [redacted] ieri [redacted] il tono generale [redacted] mercato è apparso così molto sostenuto dopo poche battute e in apertura si sono messe in luce ancora le Fiat, Montedison, Viscosa, Toro a 21.300, le Generali a 42.600. Scambi molto vivaci: la Fiat ha chiuso a 9620 e la Fiat privilegiata a 5960. Netto rialzo delle [redacted] in chiusura a [redacted]. Il primo indice della [redacted] ha registrato +1,6% confermando la [redacted] mercato che sembra oggi esente da preoccupazioni politiche. Altri titoli in battute: le solite Cir, le due Pirelli e la Finanziaria, le Mediobanca a 21.400 di apertura, Italmobiliare a 132.000.

Il mercato si è animato più decisamente in seguito con un volume [redacted] scambi sempre più intenso in tutti i settori. In complesso ha registrato una positiva giornata conclusa però in notevole ritardo. Reddito fisso: consueta animazione su Bot e Cct delle scadenze prossime.

I prezzi: Generali 42.510, 42.600, 42.610, 42.450; [redacted] 9620, 9630, 9640, 9600, [redacted]; Fiat priv. 5960, 6950, [redacted] Montedison 2020, 2022, 2025, 2030, 2025; Viscosa 2710, 2725; Olivetti 9851, priv. 5800; Toro 21.400, priv. 13.499; Sai 20.420, risp. 7599; Ifi 18.750; Burgo 14.280, priv. 9560.

TORINO

● La seduta odierna ha evidenziato un mercato ben disposto a [redacted] positivamente. [redacted] contrasti e [redacted] flessioni dei giorni scorsi ha fatto [redacted] seguito una [redacted] duta dall'andamento senz'altro positivo e che ha permesso all'indice di migliorare di quasi l'1 per cento. Sono stati soprattutto i [redacted] patrimoniali a [redacted] ad evidenziare i recuperi di maggiore entità. [redacted] assicurativi segnano un [redacted] medio dell'1,45%, i bancari dello 0,88, i finanziari dello 0,62. Ma non da meno sono stati i comparti industriali in qu[redacted]to si registrano variazioni positive per i chimici dell'1,77%, dei meccanici dell'1,11%.

Il settore degli assicurativi è apparso comunque quello che è stato interessato [redacted] una mole [redacted] acquisti maggiore: i recuperi di questo comparto vanno dall'1,20% delle Generali [redacted] quasi [redacted] Toro [redacted], al 3,33% della Subalpina.

Nel settore [redacted] sono risultate attivamente scambiate per tutta la mattinata [redacted] Cir che già ieri aveva [redacted] dimostrato [redacted] andamento piuttosto positivo. Comunque segnano miglioramenti consistenti anche i titoli del Gruppo Fiat: nel settore degli industriali sono appunto le Fiat ed interessare in maggior misura gli operatori: [redacted] titolo ordinario che ha [redacted] un progresso dell'1,29% è [redacted] oggetto di numerosi acquisti. In ripresa anche le Olivetti ordinarie e privilegiate.

[redacted] chiusura delle Borse collegate: [redacted] 2712, risp. 2640, risp. n.c. 1248; Sip 2820, risp. 2406; Stet 3870, risp. 2900; [redacted] 9810, priv. 5944, risp. [redacted] Generali [redacted]90; M[redacted] risp. n.c. 985.

CASSINTEGRATI

Indesit [redacted] Pinerolo Operai senza sussidio? Protestano in 1800

TORINO ■ Nuova manifestazione [redacted] protesta [redacted] 1800 cassintegrati degli stabilimenti pinerolesi della Indesit che temono di dover perdere definitivamente [redacted] sussidio. Il 12 giugno [redacted] scaduto il periodo [redacted] assistenza per questi lavoratori, che non sono passati alle dipendenze della Ariston di Vittorio Merloni, e da allora [redacted] hanno più ricevuto una lira: [redacted] tutti c'è la preoccupazione che il ministero del Lavoro, secondo voci provenienti [redacted] Roma, [redacted] intenda più rinnovare, dopo otto anni, la cassintegrazione.

Per fare il punto della situazione il sindacato ha convocato un'assemblea dei cassintegrati nel [redacted] della quale [redacted] sono mancate critiche all'indirizzo del commissario straordinario, Giacomo Zunino, per i ritardi con cui è stata inoltrata a Roma la nuova richiesta di cassa integrazione. Ha detto Marisa Lusaura, della Fiom: *«La ristrutturazione del gruppo Indesit ha colpito* [redacted] *prattutto gli iscritti al sindacato, il settanta per cento dei sospesi sono tesserati della Cgil»*.

Nei prossimi giorni è previsto anche un incontro con i cassintegrati Indesit degli stabilimenti del [redacted] che sono 2200. In totale [redacted] quattromila i lavoratori che attendono ancora una sistemazione: nel novembre con il passaggio della Indesit [redacted] o Merloni 1900 operai erano stati riassunti.

p. gal.

[redacted]

«Schiapparelli 1824» in sei mesi utile più che raddoppiato»

TORINO ■ Nel [redacted] del primo semestre del 1988 la Schiapparelli 1824, società del gruppo Asw-Alfa Schiapparelli Wasser[redacted] ha realizzato [redacted] utile di 7,8 miliardi, più che raddoppiato rispetto ai 3,4 miliardi del corrispondente periodo dell'87.

Tale risultato — afferma una nota della società — è stato influenzato positivamente dalla plusvalenza di 3,8 miliardi realizzata dall'alienazione della partecipazione nella «Medtronic spa», avvenuta all'inizio dell'anno, tornata sotto il completo controllo della casa madre americana.

Al netto di operazioni straordinarie, l'utile del semestre è [redacted] miliardi, con un incremento del 18 per cento rispetto ai primi sei mesi del 1987, mentre le vendite sono ammontate a 46,6 miliardi.

Fra i fatti di rilievo intervenuti dopo la [redacted] del semestre — prosegue [redacted] nota — è da segnalare che proprio [redacted] questi giorni sono diventate operative le joint-venture [redacted] Searle (gruppo Monsanto).

Quella italiana [redacted] attuata attraverso la [redacted] stituzione della «Schiapparelli Searle srl», posseduta per il 51 per cento da Searle e per il 49 per cento [redacted] Schiapparelli [redacted] un capitale sociale attualmente di 20 miliardi ed un patrimonio netto di 173 miliardi.

REDDITO FISSO A TORINO

Titoli	11/10	10/10
OBBLIGAZIONI		
Enel 82/89 indicizzato	101 20	101 20
Enel 82/89 II indicizzato	101 80	101 80
Enel 82/89 III indicizzato	104	104
Enel 82/89 IV indicizzato	105 20	105 50
Enel 83/90 I indicizzato	104 70	104 80
Enel 83/90 II indicizzato	103 90	104 10
Enel 83/90 III indicizzato	103 10	103 10
Enel 84/92 I indicizzato	106 10	106 10
Enel 84/93 II indicizzato	104 70	104 70
Enel 84/93 III indicizzato	107 10	107 10
Enel 84/93 IV indicizzato	108 80	108 50
Autostrade 6% 89/90	90 20	90 20
Autostrade 7% 73/91	96 60	96 50
C.C. OO. PP. 6%	90	90
C.C. OO. PP. 5,5%	88	88
C.C. OO. PP. 6%	79 10	79 10
C.C. OO. PP. 7%	79 80	79 50
C.C. OO. PP. 6% 74	79 20	79 20
C.C. Int. St. 6% 68 IV	98	98
C.C. Int. St. 6% 69 V	96 60	96 50
C.C. Int. St. 6% 70 VI	[redacted]	[redacted]
C.C. Int. St. 7% 70 I	[redacted]	98
C.C. Int. St. 7% 71 II	[redacted]	[redacted]
C.C. Aut. 7% 70 I	[redacted]	83
C.C. Aut. 7% 72 II	80	80
FF.SS. 6% 70	[redacted]	89
FF.SS. 7% 72 I	94 60	94 50
FF.SS. 7% 72 II	[redacted]	94 70
Amm. FF.SS. 7% 74	[redacted]	98
Amm. FF.SS. 81/90 I indicizz.	[redacted]	100
Amm. FF.SS. 83/90 II ind.	102	102
Amm. FF.SS. 84/92	100 70	104
Amm. FF.SS. 88/92 indicizz.	[redacted]	103 10
Amm. FF.SS. 88/92 II	102	102
ICIPU conv. 6%	[redacted]	103 50
ICIPU 7% 71 I	90 [redacted]	90 50
IMI 88/93 XXVII	88	[redacted]
IMI 81/88 indicizzato	104	104
IMI 82/90 VII opt. indicizz.	100 65	[redacted]
IMI-CN 72/81 IV 7%	98	98
IMI-CN 75/90 V 10%	[redacted]	98
IMI-Aut. 68/88 I	83 50	83 50
IMI-Aut. 73/93 II 8%	78 80	[redacted]
Montedison 13,5% 78	177	177
Pacchetti 8%	86	86
Mittel 82/88 13%	104	[redacted]
Ist. S. Paolo To 8%	[redacted]	[redacted]
Ist. S. Paolo To 8%	82 70	[redacted]
Ist. S. Paolo s. conv. 6%	93 80	93 75
Ist. S. Paolo To 7%	92 30	93 30
S. Paolo OO. PP. 6% ex 5%	78 40	78 40
S. Paolo OO. PP. 6%	77 80	77 50
S. Paolo OO. PP. ECU 9%	134	134
S. Paolo OO. PP. 81 19ª ind.	103	103
S. Paolo OO. PP. 81 21ª ind.	103	103
S. Paolo OO. PP. 81 22ª ind.	103	103
S. Paolo OO. PP. 81 23ª ind.	103	103
S. Paolo OO. PP. 81 24ª ind.	103	103
S. Paolo OO. PP. 82 25ª ind.	105 10	105 10
Fond. Piemonte V.A. 6%	87 75	87 75
Fond. Piemonte V.A. 7% 74	80	80
Fond. P. V.A. OO.PP. 7% 74	87 65	87 65
CONVERTIBILI e con WARRANT		
Cantoni Coton. 7% 88/93	81	81
Cir 10% 85/92	104	104
Eridania 10,75% 85/90	117	117
GIM 88/91 9,75%	111	112
La Rinascente 88/93 6,50%	94	94
Medio Cir 7% 88/98	88	88
Medio Italgas 6% 88/98	85	85
Medio Pirelli sc. 6,50% 88/98	[illegible]	83
Medio Cir ex Sab. 7% 88/98	[illegible]	[illegible]

Titoli	11/10	10/10
Medio Sip 8% 88/91	103	103
Imi 10,25% 86/90	99	99
Enis 10% 83/93	133	133
Stet 13,30% 83/88	120	120
TITOLI DI STATO		
C. Cr. Tes. ECU 13% 82/89	106 20	[redacted]
C. Cr. Tes. ECU 14% 83/89	102 30	102 30
C.C.T. ECU 11¼% 83/90	106 20	[redacted]
C.C.T. ECU 11,25% 84/[redacted]	107 10	107 10
C.C.T. ECU 10,50% 84/92	107	107
C.C.T. 1-11-88	101 45	101 50
C.C.T. 1-11-88 II	99 90	99 50
C.C.T. 1-12-88	101 40	101 40
C.C.T. 18-12-88	99 70	99 70
C.C.T. 1-1-91	101 [illegible]	101 55
C.C.T. 17-1-91 II	99 40	[redacted]
C.C.T. 1-2-91	101 20	101 40
C.C.T. 18-2-91 II	99 40	99 40
C.C.T. 1-3-91	100 15	[redacted]
C.C.T. 18-3-91 II	99 60	[redacted]
C.C.T. 1-4-91	100 60	[redacted]
C.C.T. 1-5-91	100 30	[redacted]
C.C.T. 1-6-91	100 40	100 40
C.C.T. 1-7-91	99 60	[redacted]
C.C.T. 1-8-91	99 75	[redacted]
C.C.T. 1-9-91	[redacted]	99 60
C.C.T. 1-10-91	99 65	[redacted]
C.C.T. 1-11-91	[redacted]	100 10
C.C.T. 1-12-91	[redacted]	99 65
C.C.T. 1-1-92	99 90	100 15
C.C.T. 1-2-92	[redacted]	99 90
C.C.T. 1-2-93	96	96 35
C.C.T. 1-3-93	[redacted]	94 15
C.C.T. 1-4-93	[redacted]	93 86
C.C.T. 1-5-93	93 75	93 75
C.C.T. 1-6-93	[redacted]	93 90
C.C.T. 1-7-93	[redacted]	95 40
C.C.T. 1-8-95	94 80	95 20
C.C.T. 1-9-95	95 45	95 45
C.C.T. 1-10-95	95 75	95 85
C.C.T. 1-11-95	[redacted]	95 95
C.C.T. 1-12-95	96	96
C.C.T. 1-1-96	[redacted]	99 10
C.C.T. 1-2-96	[redacted]	98 50
C.C.T. 1-3-96	[redacted]	95
C.C.T. 1-4-96	[redacted]	94 50
C.C.T. 1-5-96	94 10	94 40
C.C.T. 1-6-96	94 70	94 70
C.C.T. 1-7-96	94 55	94 45
C.C.T. 1-8-96	94 60	94 60
C.C.T. 1-9-96	[redacted]	95
B.T.P. 1-11-88	[redacted]	100 30
B.T.P. 1-1-89	[redacted]	100 65
B.T.P. 1-[redacted] 12,50%	[redacted]	101 00
B.T.P. [redacted]	[redacted]	101 20
B.T.P. 1-4-89	101 30	101 30

CAMBI BANCARI

Quotazioni informative banconote - Milano

Dollaro Usa	1378,80	1376,30
Sterlina	2370,35	2371,30
Marco tedesco	745,10	745,30
Franco svizzero	875,40	[redacted]
Franco [redacted]	218,85	218,80
Franco belga	35,5450	35,5650
Fiorino olandese	660,55	661,15
[redacted]	106,55	106,00
Dracma	9,1850	9,1850
Peseta	11,3410	11,3510
[redacted]	8,0410	8,0410
Yen	10,510	10,5310
Ecu	[redacted]	1547,00

LE AZIONI A TORINO

Titoli	11/10	10/10
ALIMENTARI		
Alivar	9850	9960
Eridania	4920	4880
Eridania risp	2720	2700
[redacted]		
Milano Ass.	[redacted]	22700
Milano Ass. r.[redacted]	[redacted]	10300
C. Latina	17400	17250
C. Latina r. n.c.	5200	[redacted]
Lloyd Adriatico	17500	[redacted]
Lloyd Adriatico r.	6900	6800
Generali	42480	[redacted]
Ras	42600	42300
Ras r.	15400	15300
Sai	20570	20200
Sai r.	7850	7900
Toro	20800	20800
Toro p.	13400	13100
Toro r.	6300	6250
Un. Subalpina Ass.	23000	23100
BANCARI		
Banca Comm. Ital.	2780	2720
Banca C. Ital. r. n.c.	2400	2380

Titoli	11/10	10/10
B. Naz. Agr.	7800	[redacted]
B. Naz. Agr. p.	3800	3000
B. Naz. Agr. r.	1800	1800
Banco di Roma	[redacted]	6800
Credito Italiano	1380	1310
Credito Italiano r.	[redacted]	1258
Interbanca	—	—
Interbanca p.	—	—
Mediobanca	21400	20800
N. Banco Ambr.	3080	3050
N. Banco Ambr. r.	1300	1250
CARTARI - EDITORIALI		
Burgo	14250	14200
Burgo p.	[redacted]	9450
Burgo r.	14200	14000
Gruppo ed. Fabbri p.	1960	[redacted]
S.I.L.S.A.	1680	1580
CEMENTI - CERAMICHE		
Cement. di Augusta	[redacted]	[redacted]
Cement. di Barletta	[redacted]	[redacted]
Unicem	[redacted]	21700
Unicem r. n.c.	[redacted]	[redacted]
CHIMICI - GOMMA		
Italgas	1930	1900

Titoli	11/10	10/10
Mira Lanza	[redacted]	39200
Montedison	2020	1997
Montedison r. n.c.	[redacted]	[redacted]
Pierrel	[redacted]	1570
Pierrel r. n.c.	830	820
Saffa	[redacted]	[redacted]
Saffa r.	[redacted]	[redacted]
Saffa r. n.c.	[redacted]	[redacted]
Saiag	3400	[redacted]
Saiag r.	1200	[redacted]
Snia Bpd	2711	[redacted]
Snia Bpd r.	2640	[redacted]
Snia Bpd r. n.c.	1240	1220
Sorin	[redacted]	8900
COMMERCIO		
Rinascente	4750	4700
Rinascente p.	2430	2400
Rinascente r.	2820	2800
COMUNICAZIONI		
Alitalia	2830	2830
Alitalia p.	1530	1350
Autostrade To-Mi	11000	11000
Italcable	13200	13100
Italcable r. n.c.	9700	9700
Sip	2820	2790
Sip r. n.c.	2400	2380

Titoli	11/10	10/10
FINANZIARI		
Bastogi Irbs	317	315
Avir Fin.	5580	5580
Cir	6160	6000
Cir r.	5980	5800
Cir r. n.c.	3210	22000
Cofide	5800	5800
Cofide r. n.c.	1680	1650
Comau Finanziaria	2470	2420
Gaic	31700	31700
Fidis	6900	6800
Pozzi-Ginori	1300	1300
Pozzi-Ginori r.	1170	1170
Fiscambi	6600	7300
Fiscambi r.	1800	1800
Fornara	3125	3115
Gim	7450	7450
Gim r. n.c.	2450	2450
Ifi p.	18600	18220
Ifil	3680	3680
Ifil r. n.c.	1840	1840
Isefi	1640	1630
Mittel	3800	3830
Pirelli & C.	7000	7000
Pirelli & C. r.	2750	2720
Pirelli	2850	2740
Pirelli r.	2840	2730
Pirelli r. n.c.	1700	1650
Saes	1800	1750
Saes r.	984	980

[redacted]	11/10	10/10
Serfi	4630	4630
Schiapparelli	840	830
Sme	4750	4700
Smi	1080	1090
Smi r.	900	905
Sogefi	4600	4600
Stet	3975	3915
Stet risp.	2900	2880
Stet warrant	1780	1700
IMMOBILIARI		
Attività Immobiliari	3800	3580
I.p.i.	8750	8800
Risanamento	18150	18000
Risanamento r. n.c.	11300	11300
Sifa	2480	2480
Sifa r.	1260	1060
MECCANICI AUTOMOBILISTICI		
Borlo Lamet	4750	4750
Castagnetti	4740	4740
Fiat	9610	9704
Fiat p.	5944	5950
Fiat r.	5835	5750
Gilardini	12900	12900
Gilardini r. n.c.	9900	9900
Magneti Marelli	3050	3050
Magneti Marelli r.	3035	3035
Saes Getters p.	4800	4520

Titoli	11/10	10/10
Tecnost	2430	2450
Olivetti	9800	[redacted]
Olivetti p.	5800	5800
Olivetti r. n.c.	4300	[redacted]
Pininfarina	5450	[redacted]
Pininfarina r.	5450	5400
Saeb	5800	[redacted]
Saeb p.	3900	3930
Saeb r. n.c.	2300	2300
Westinghouse	27800	[redacted]
METALLURGICI		
Dalmine	224	224
Teknecomp	1200	1200
Teknecomp r.	906	906
Valeo	6070	6050
TESSILI		
Benetton	11000	10800
Cantoni	5500	5500
Cantoni r.	4400	4400
Fisac	3700	3700
Fisac r.	3480	3480
DIVERSI		
Acque Potabili	5500	5600
Ciga	4880	4900
Ciga r. n.c.	1810	1810
Pacchetti	480	475

LE AZIONI A MILANO

Titoli	11/10	10/10
ALIMENTARI		
Alivar	9850	9900
Bonifiche Ferr.	23400	24000
Buitoni	10400	10080
Buitoni r. n.c.	4640	4425
Eridania	4910	4830
Eridania r. n.c.	2720	2700
Perugina	3220	3210
Perugina r. n.c.	1180	1170
Zignago	4880	4875
ASSICURATIVI		
Alleanza Ass.	46300	47950
Alleanza r.	44500	48200
Ausiliaria	15900	15500
Ausonia	2379	2376
Milano Ass.	—	29740
Milano Ass. r. n.c.	10351	10300
C. Latina	17470	17346
C. Latina r. n.c.	5185	5145
Firs	1768	1752
Firs r.	849	849
Generali	42510	42000
Italia Assicurazioni	10735	10550
L'Abeille	88100	87800
La Fondiaria	62700	62110
La Previdente	22980	22520
Lloyd Adriatico	17300	17000
Lloyd Adriatico r.	6850	6799
Ras	42830	42300
Ras r. n.c.	15690	15300
Sai	20420	20270
Sai r.	7599	7485
Toro	21400	20980
Toro p.	13499	13000
Toro r.	6300	6110
Un. Subalpina Ass.	23780	22985
Unipol p.	14860	14600
Vittoria Ass	21330	21400
BANCARI		
B. Agr. Milanese	11490	10995
Banca Catt. Veneto	4395	4310
Banca C. Ven. r. n.c.	2600	2580
Banca Comm. Ital.	2830	2755
Banca C. Ital. r. n.c.	2420	2390
B. Manusardi	1130	[redacted]
B. Mercantile	9260	9270
Bna	8150	[redacted]
Bna p.	3100	2790
Bna r. n.c.	1850	[redacted]
Bnl r. n.c.	10800	10800
Banca Toscana	4200	[redacted]
B. Chiavari	3440	3370
Banco Lariano	3100	3090

Titoli	11/10	10/10
Banco Napoli r.	15100	15050
Banco Roma	7250	7244
B. Sardegna r.	8400	8460
Credito Comm.	2600	2540
Cr. Fondiario	—	3570
Credito Italiano	1394	1334
Credito Ital. r. n.c.	1305	1284
Credito Lombardo	4380	4351
Cred. Varesino	3780	3575
Cr. Varesino r. n.c.	2030	1965
Interbanca	n.r.	n.r.
Interbanca p.	n.r.	n.r.
Mediobanca	21280	21000
Nba	5200	5080
Nba r. n.c.	1280	1250
CARTARI - EDITORIALI		
Binda	1885	1900
Burgo	14320	14200
Burgo p.	9560	9410
Burgo r.	13640	14000
Cartiere Ascoli	[redacted]	3570
Ed. Espresso	24400	24400
Fabbri p.	[redacted]	[redacted]
Mondadori	22000	21500
Mondadori p.	15655	[redacted]
Mondadori r. n.c.	7040	7020
Poligrafici Ed.	4900	4968
CEMENTI CERAMICHE		
Calp	2415	[redacted]
C. Augusta	[redacted]	[redacted]
C. Barletta	7610	7615
C. Merone	[redacted]	4461
C. Merone r. nc	2520	2520
C. Sardegna	[redacted]	5505
C. Siciliane	7370	7300
Cementir	[redacted]	3230
Italcementi	117600	[redacted]
Italcementi r. n.c.	38820	38400
Unicem	21700	21490
Unicem r. n.c.	[redacted]	8700
CHIMICI GOMMA		
[redacted]	1744	1745
Auschem r. n.c.	1550	1521
[redacted]	[redacted]	5099
Caffaro	[redacted]	900
Caffaro r.	907	910
Enichem A.	1290	1280
F.M.C.	1820	1830
Fidenza Vet.	5480	[redacted]
Italgas	[redacted]	1862
Marelli Cavi	3875	3870
Marelli Cavi r. n.c.	1580	1580

Titoli	11/10	10/10
Marangoni	5400	5309
Mira Lanza	39100	39800
[redacted]	[redacted]	2001
Montedison r. n.c.	982	955
Montefibre	1588	1570
Montefibre r. n.c.	1018	1013
Perlier	1805	1840
Pierrel	1810	[redacted]
Pierrel r. n.c.	839	839
Pirelli Spa	2841	2740
Pirelli Spa r.	2841	2744
Pirelli Spa r. n.c.	1840	1840
Recordati	8330	8200
Recordati r. n.c.	3790	3760
Saffa	7919	7565
Saffa r.	—	7525
Saffa r. n.c.	4850	4825
Saiag	2390	2305
Saiag r. n.c.	1218	1207
Siossigeno	26090	25000
Siossigeno r.	21450	20910
Snia	2710	2600
Snia r.	2678	2351
Snia r. n.c.	1264	1220
Snia Fibre	1379	1349
Snia Tecnop.	4980	4980
Sorin Biom.	8800	8850
Vetreria Ital.	4548	4490
COMMERCIO		
La Rinascente	4863	4730
La Rinascente p.	2417	2401
La Rinascente r. n.c.	—	2501
Standa	17899	17800
Standa r. n.c.	6230	6100
COMUNICAZ. ELETTROTECNICI		
Alitalia	2215	2230
Alitalia p.	1330	1050
Ansaldo Tr.	5184	5180
Ausiliare	11050	10775
Autostrade To Mi	11580	11510
Autostrade p.	1125	1109
Italcable	13600	13150
Italcable r. n.c.	[redacted]	9880
Selm	—	1500
Selm r.	—	1450
Sip	[redacted]	2710
Sip r. n.c.	[redacted]	2597
Sirti	9790	9600
[redacted]	—	750
[redacted]	1485	1489
FINANZIARI		
Acque Marcia	439	429
Acque Marcia r. n.c.	239	[redacted]
Acq. M. r. n.c. 1-6-87	208	201
Ame Fin.	[redacted]	6320
Ame Fin. r. n.c.	3600	[redacted]
Avir Fin.	5480	5570

Titoli	11/10	10/10
Bastogi	319	[redacted]
Bonif. Siele	—	28800
Bonif. Siele r. n.c.	—	8410
Brioschi	[redacted]	733
Buton	[redacted]	2528
Cam. Fin.	1861	1810
Cir	[redacted]	5670
Cir r.	[redacted]	5780
Cir r. n.c.	[redacted]	2162
Cofide	—	5820
Cofide r. n.c.	—	1675
Comau	[redacted]	2421
Editoriale	2830	2845
Euromobiliare	—	7450
Euromobiliare r. n.c.	—	3021
F. C. Nord	14850	15000
Ferruzzi Ag. F.	1603	1588
Ferruzzi Ag. risp.	1718	1720
Ferruzzi Ag. r. n.c.	730	722
Ferruzzi Fin.	3012	3012
Ferruzzi pr.	1094	1075
Fidis	—	6795
Fimpar	1480	1450
Fimpar r. n.c.	799	818
Finarte	3605	3520
Fin Breda	—	4585
[illegible]	31200	31200
Finrex	990	1000
Finrex r. n.c.	645	654
Fiscambi	—	6600
Fiscambi r. n.c.	—	1780
Fornara	3130	3120
Gemina	—	1530
Gemina r.	—	1535
Gerolimich	93	91
Gerolimich r. n.c.	81	80 25
Gim	—	7450
Gim r. n.c.	—	2430
Ifi p.	18780	18320
Ifil	3685	3645
Ifil r. n.c.	1830	1810
Isefi	—	1649
Italmobiliare	—	131000
Italmobiliare r. n.c.	—	49100
Mittel	3775	3649
Kernel	601	501
Partec. Finanz.	—	3840
P. Fin. r. n.c. ex w.	—	1421
Pirelli & C.	7300	6980
Pirelli & C. r.	2800	2760
Pozzi	1300	1300
Pozzi r. n.c.	1170	1170
Raggio Sole	3180	3180
Raggio Sole r. n.c.	2190	2210
Rejna	13250	13200
Rejna r. n.c.	22800	22000
Riva Finanz.	9100	9100
Saes	1800	1792
Saes r.	990	990
Saes gett. p.	4850	4850
Schiapparelli	850	840

Titoli	11/10	10/10
[redacted]	—	[redacted]
[redacted]	[redacted]	14700
Sifa	—	2475
Sifa r. n.c.	—	1250
Sme	[redacted]	1580
Smi	—	4730
Smi	—	1086
Smi r.	—	890
Sogefi	—	4800
So.pa.f.	3210	3200
So.pa.f. r. n.c.	1560	1530
Stet	3960	3950
Stet risp.	2900	2885
Stet warrant	1790	1785
Stet warrant Sip	1000	920
Terme Acqui	1880	1825
Terme Acqui r. n.c.	610	580
Trenno	2580	2583
Tripcovich	6300	6150
Tripcovich r. n.c.	2460	2400
IMMOBILIARI EDILIZIA		
Aedes	13380	13290
Aedes r.	4460	4501
Attività Immobiliari	3600	3576
Calcestruzzi	10150	10000
Cogefar	5105	5055
Cogefar r.	2080	2085
Del Favero	4130	4120
Grassetto	10630	10610
Imm. Metanopoli	1030	1030
Risanamento	19430	19400
Risanamento r. n.c.	11560	11300
Vianini	3000	2999
Vianini Ind.	1100	1127
Vianini Lav.	3000	3015
Vianini r. n.c.	2500	2500
MECCANICI AUTOMOBILISTICI		
Aeritalia	3082	2990
Aeritalia warrant	400000	[redacted]
Danieli & C.	8700	[redacted]
Danieli & C. r. n.c.	3170	3150
Dataconsyst	8300	[redacted]
Faema	—	[redacted]
Fiar	14540	14400
Fiat	9690	9700
Fiat p.	5960	5830
Fiat r.	5820	5740
Fochi Filippo	1890	[redacted]
Franco Tosi	16710	16550
Gilardini	12850	12750
Gilardini r. n.c.	9890	9950
Ind. Secco	1180	1150
Magneti M.	3040	3015
Magneti M. r.	3040	3018
Merloni	3000	1989
Necchi	—	2259
Necchi r.	2300	2301
Necchi r. w.	210	200

[redacted]	11/10	10/10
Nuovo Pignone	4370	4375
Olivetti	[redacted]	9712
Olivetti p.	5800	5701
Olivetti r. n.c.	4270	4200
Pininfarina	6840	6809
Pininfarina r.	6850	[redacted]
Rodriquez	[redacted]	[redacted]
Saffa	5710	5710
Saffa r.	6300	5250
Saipem	—	2200
Saipem r.	—	[redacted]
Saipem r. w.	—	375
Sasib	[redacted]	[redacted]
Sasib p.	3035	3035
Sasib r. n.c.	2330	[redacted]
Tecnost	3400	2411
Teknecomp	1210	1109
Teknecomp r. n.c.	903	902
Valeo	6050	6050
Westinghouse	27800	28000
Worthington	1542	1540
MINERARI - METALLURGICI		
Cantier. Metall. [redacted]	—	4870
Dalmine	—	221
Eur. Metalli	[redacted]	[redacted]
Falck	—	7100
Falck r.	—	7180
Maffei	3910	3820
La Magona	—	6000
TESSILI		
Benetton	[redacted]	10670
Cantoni	—	5450
Cantoni r.	—	4520
Cucirini	—	1688
Eliolona	3300	3200
Fisac	3740	3751
Fisac r.	[redacted]	[redacted]
Linificio	—	1560
Linif[redacted] r. n.c.	—	1437
[redacted]	[redacted]	[redacted]
Marzotto r.	5800	5800
Marzotto r. n.c.	[redacted]	[redacted]
Olcese Veneziano	—	2391
Rotondi	22750	22490
[illegible]	[redacted]	4630
Stefanel	[redacted]	[redacted]
Zucchi	[redacted]	[redacted]
DIVERSI		
Acq. De Ferrari	6100	6000
A. De Ferrari r. n.c.	[redacted]	1958
Acque Potabili	5420	5620
Ciga	4840	4828
Ciga r. n.c.	[redacted]	[redacted]
Jolly Hotel	10650	10650
Jolly Hotel r.	[redacted]	10210
Pacchetti	482	[redacted]

Le lettere sono pubblicate ogni giovedì
Scrivete a: Stampasera, rubrica «Lettere al direttore», via Marenco 32, 10126 Torino.
Vi pubblicheremo nelle prossime rubriche

NUOVO PROCESSO

Viaggio nella giustizia
Studi associati e detective
per i penalisti del 2000
Nel novembre 1989
arriva il codice Vassalli

«E Torino avrà il suo Perry Mason»

I pareri di Masselli, Frascarolo, Mittone, Rossomando e Foti «Cambiare mentalità, credere in un'occasione di progresso. La giustizia può migliorare»

Perry Mason, a Torino, andrà ad abitare negli studi delle case tra via Milano e piazza Savoia e per le sue indagini utilizzerà una categoria tutta nuova nella giustizia italiana: i *detective*. Nei processi in via Corte d'Appello, invece, fronteggerà un pubblico ministero che non assomiglierà al procuratore federale statunitense, ma sarà comunque al suo stesso livello di «parte»: la loro sarà una gara per fornire ai giudici del dibattimento le prove di innocenza o di colpevolezza. Ed potrà anche patteggiare la condanna, consigliando al cliente di ammettere il reato e ottenendo così una pena ridotta o evitando addirittura il processo.

Ma è davvero l'immagine da telefilm americano quella più adatta a rappresentare la rivoluzione che, dal novembre 1989 (a meno di un ennesimo rinvio), animerà le aule di giustizia torinesi e di tutta Italia? Davvero è il modello anglosassone quello che sta per irrompere nell'ordinamento italiano con i 735 articoli della legge firmata dal Guardasigilli Giuliano Vassalli, pronta entro un anno a mettere in soffitta il vecchio codice fascista del ministro di Mussolini, Alfredo Rocco?

Cominciamo il nostro viaggio nel nuovo processo proprio da loro, i «presunti» Perry Mason che rifiutano il facile parallelismo con gli Usa e si preparano al grande salto con molta preoccupazione sulla sorte della professione (*«spariranno spazi di lavoro?»*) e sulla necessità di rinnovare abitudini e studi legali. Alberto Mittone non cerca attenuanti: *«Noi legali, sotto il profilo emotivo, siamo contrari, perché nuovo codice significa cambiare e studiare. Sul piano razionale, invece, rappresenta per noi la speranza da far diventare realtà: un processo più giusto»*. E' la scommessa che piace un po' a tutti. Graziano Masselli, vicepresidente della Camera Penale di Torino spera che in questi 12 mesi *«si riesca a battere il partito del rinvio* in cui *militano* sia *avvocati* che *magistrati. Il nuovo processo è stato per anni la bandiera del progressismo giudiziario. Sarebbe grave fermarsi, cedere alle resistenze»*. Antonio Rossomando, consigliere nazionale dell'Unione delle Camere Penali italiane (ha partecipato alla preparazione del recente convegno di Venezia sul nuovo codice) vuole invece sgombrare il campo da un equivoco: *«E' sbagliato vedere nei magistrati gli avversari della riforma e negli avvocati i suoi grandi sostenitori. In realtà, la divaricazione attraversa entrambe le categorie. Bisogna sforzarsi di riflettere sulle idee guida che ispirano il nuovo processo, senza pregiudizi»*.

Cambierà anche la professione? In meglio o in peggio? E con quali limiti? Masselli è ottimista: *«Ci sarà più possibilità di esercitare il proprio ruolo nel processo, di fare gli avvocati. Prima giocavamo di rimessa, chiusi in un angolo. I risultati si vedevano; adesso avremo la possibilità di partecipare a una formazione corretta e seria del giudizio»*. Mittone, invece, preferisce attendere: *«Bisogna vedere come si orienterà la pratica processuale, che conta sempre più delle norme. Molto può cambiare, ma c'è anche la possibilità che tutto resti come prima»*. Investigatori, *detectives*? Grandi studi associati con più legali? Una diminuzione degli avvocati di almeno il 50 per cento? Nino Foti pensa alla necessità di studi professionali molto più articolati e alla sparizione dell'avvocato *«single»*: *«Servirà un legale che si occupi dei problemi gestionali e amministrativi d'udienza, uno che svolga funzioni investigative, uno che tenga i contatti con le forze di polizia e i giudici, un quarto che si occupi della ricerca e dello studio giurisprudenziale. Infine l'avvocato di udienza: assicurarsi per sopravvivere»*.

Alfredo Frascarolo crede soprattutto *«nell'urgenza di cambiare mentalità. Dovremo imparare a parlare con i testi, cosa prima estranea al nostro ordinamento; a diventare centri propulsori delle indagini. Quanti di noi sapranno farlo?* E se Alberto Mittone ha dei dubbi sulla riduzione del numero di penalisti — *«Non dimentichiamo che la tradizione italiana favorisce gli avvocati, con processi mai semplici e che richiedono la mediazione del legale: vincerà l'istinto di sopravvivenza»* — Graziano Masselli si preoccupa della figura dell'investigatore: *«Dovrà avere una sua autonomia professionale. Non ci bastano i Tom Ponzi o dei poliziotti in pensione. Dovrà avere nozioni scientifiche e giuridiche oltre che essere vincolato a un comportamento deontologico»*.

Ma è ancora Rossomando a ribadire che, per diventare Perry Mason o anche solo l'avvocato del primo processo della Repubblica, serve anche una nuova mentalità, *«anche tra i giudici. Il sistema inquisitorio faceva della giurisdizione un esercizio di potere da parte del magistrato, che poteva entrare in conflitto con la libertà del cittadino. Nel nuovo sistema accusatorio non c'è più contrasto tra autorità e libertà, ma si tratta di far conoscere correttamente dei fatti ai giudici, perché possano decidere»*.

Ettore Boffano

Sopra: Masselli e Frascarolo. Sotto: Foti e Mittone

DROGA

Tanti giovani ai funerali

Addio Flash

Don Ciotti e Don Peradotto ai funerali di Flash

«Avremmo voluto che questo funerale avvenisse in silenzio, ma questa bara ci ha provocato. Pone interrogativi, per lo più dei quali non ci sono risposte, ma almeno una certezza l'abbiamo. Così non va. Si corre tanto nella società del progresso frenetico, ma troppi che fanno fatica rimangono indietro, disturbano un certo progresso. Fra questi c'era Flash».

Nella chiesa di San Gioacchino Don Ciotti ha accolto con queste parole la bara di Silvio Riviera, per tutti solo Flash. Accanto a lui due padri camilliani, Adolfo e Antonio, che fanno accoglienza ai «senzatetto», il parroco e monsignor Peradotto, vicario generale della diocesi. Quest'ultimo ha ricordato il Vangelo (*«Quello che avete fatto al più piccolo dei miei fratelli lo avete fatto a me»*) e chiesto scusa a Flash *«se in te non ho visto Gesù, anche oggi presente qui. Gesù aiuta questa città a riconoscerti nei più poveri»*.

STADIO NUOVO

Pubblicità ai Mondiali '90 «L'incasso andrà alla Fifa»

Oggi la soluzione del nodo «Fifa-Comune-Acqua Marcia», rispetto alla gestione pubblicitaria per le partite a Torino dei prossimi Mondiali di calcio, sembra semplice. Ma soltanto oggi: ieri sera un Consiglio comunale a volte violento con scontri polemici tra i protagonisti di questa vicenda, ma che infine è servito a far chiarezza, aveva fatto temere il peggio.

L'avvocato Chiusano, capogruppo del pli, ieri in Sala rossa ha ripreso dai diversi interventi della maggioranza gli elementi che consentivano di indicare la linea di comportamento per l'amministrazione civica con l'obiettivo di far uscire il Comune dalla confusione sorta sui rapporti tra la Federazione (Fifa) che organizza i campionati '90 e la concessionaria (Acqua Marcia) che sta costruendo l'impianto alla Continassa, e che lo avrà in gestione per trent'anni.

A chi va la pubblicità dello stadio per gli incontri dei mondiali?

«Vanno alla Fifa secondo un particolare decalogo internazionale attuato per tutti gli appuntamenti di sua competenza», ha precisato Chiusano, che è anche presidente della sezione piemontese del Comitato organizzatore dei mondiali.

E allora come la si mette con la gestione trentennale di tutti gli spazi pubblicitari assegnati dal Comune, tramite la convenzione, all'Acqua Marcia?

Lo aveva anticipato l'ex sindaco Cardetti e lo ha ribadito il capogruppo pli: *«Il contratto è regolare. Il Comune ha affidato la gestione di quanto è di sua competenza; non poteva cedere diritti non suoi, come quelli sulle partite internazionali e comunque di appartenenza ad altri soggetti»*.

La stessa convenzione Comune-Acqua Marcia prevede in un preciso articolo ribasso alle subconcessioni che la concessionaria deve rispettare le regole delle manifestazioni ospitate nello stadio.

Risolto il giallo, come muoversi?

L'assessore allo sport Matteoli ha sostenuto che avendo il Comune assegnato all'Acqua Marcia la gestione del nuovo impianto, toccherà a quest'ultima accogliere le esigenze della Fifa. Questo significa che l'Acqua Marcia dovrà consegnare per le partite dei mondiali tutti gli spazi pubblicitari che la federazione internazionale è solita avere per tali appuntamenti. Si tratta dei tabelloni e dei pannelli collocati all'interno dello stadio. Il nuovo impianto, peraltro, offre opportunità per altre idee, pertanto dovrebbero esserci ulteriori occasioni di sponsorizzazioni per l'Acqua Marcia.

C'è un altro aspetto da chiarire: nel '90, in occasione dei campionati europei di calcio, il Comune *«per un accordo siglato nel '72* — ha ricordato l'ex assessore Passoni, pci — *da una giunta politicamente simile all'attuale che assegnava gli spazi pubblicitari del Comunale alla Publimondo anche per partite internazionali»* riconobbe all'allora concessionaria (Publimondo) il rinnovo dell'accordo per altri due anni senza ritocchi economici, lo fece come indennizzo per il mancato introito subito per quegli incontri.

«E' un precedente pericoloso», ha osservato ancora Chiusano. Potrebbe, dunque, alla luce di questo *«precedente»*, l'Acqua Marcia chiedere qualche risarcimento?

Il resto della seduta ha fatto registrare un violento scontro tra l'ex sindaco Novelli e l'attuale «primo cittadino» Magnani Noya. Novelli ha aspramente criticato le dichiarazioni della collega volte a mettere in cattiva luce il suo operato per quella lettera siglata in favore della Fifa.

«Non è una lettera clandestina — ha obiettato l'ex sindaco —, *bensì registrata presso tutte le ripartizioni interessate»*. Il rimprovero fatto dalla Magnani Noya, e ripreso dall'avvocato Chiusano, è stato per non averla mai segnalata al Consiglio.

Le condizioni Fifa, hanno ribattuto il capogruppo pci Carpanini e Novelli, sono risapute dal governo e da chiunque si occupa di sport, *«nessuno dei consiglieri comunali di Torino ha mai reputato il caso di ricordare l'ovvio»*.

Luciano Borghesan

Diego Novelli

Vittorio Chiusano

CHIVASSO

Ucciso in auto da overdose

L'eroina ha fatto un'altra vittima, la prima a Chivasso. E' un operaio di 34 anni, Gianluca Rosica, figlio unico, che abitava in città con i genitori in via Rizzo 45. E' accaduto stanotte in aperta campagna ai piedi della collina di Castagneto Po; il corpo è stato trovato solamente verso le 4,30 dal padre del ragazzo. Il giovane si era allontanato di casa ieri, i genitori non avendolo visto tornare hanno pensato subito al peggio. Il padre, operaio all'Enel di Chivasso, verso le quattro è sceso in garage e non trovando l'auto è andato alla ricerca nelle zone frequentate dal giovane. In una stradina sterrata che porta al Po, a lato della statale 590, della Valle Cerrina, nel comune di Castagneto Po, proprio davanti alla centrale idroelettrica di Cimena, l'uomo ha visto la Panda con le luci accese. All'interno Gianluca riverso sui sedili non dava più segni di vita. E' stato chiesto l'intervento di un'ambulanza che l'ha trasportato al pronto soccorso di Chivasso, dove i sanitari non hanno potuto far altro che constatarne il decesso per overdose. Nell'utilitaria è stata rinvenuta la siringa usata per la dose mortale. C'era anche un flacone d'acqua distillata, un involucro di carta stagnola contenente una dose di eroina e siringhe da usare.

SPEDIZIONE

Dal sindaco dopo l'Artico

I torinesi dell'Associazione «Grande Nord», componenti la spedizione «Terra di Ellesmere '88», lungo itinerario dell'Artico canadese, sono stati ricevuti ieri mattina in municipio dal sindaco Magnani Noya. A nome dei colleghi Franco Giardini (biologo all'ospedale oftalmico), ha consegnato al sindaco una lettera e un ricordo del mayor di Grise fjord, piccola comunità eschimese, (70 abitanti), la più settentrionale del continente americano, cui era stato consegnato un messaggio della città di Torino. Cinque i componenti la spedizione: oltre a Giardini, Ennio Gay, Paolo Bosio, Walter Forno, Paolo Milanese.

I componenti della spedizione «Terra di Ellesmere» ricevuti dal sindaco a Palazzo civico

CAI

Rifugi alpini: «Apprezzabili i contributi della Regione»

I rifugi, i problemi dei gestori, il Cai e i contributi regionali. In seguito al servizio sull'argomento, apparso su Stampa Sera il 20 settembre scorso, il Club Alpino è intervenuto precisando che *«Le regioni a statuto ordinario hanno disponibilità finanziarie di gran lunga inferiori rispetto a quelle a statuto speciale come la Valle d'Aosta. Tuttavia la Regione Piemonte ha stanziato lo scorso anno a favore dei rifugi quasi un miliardo... E' vero che i bisogni sono enormi, ma l'aiuto è stato apprezzabile così come quello dell'Azienda di Stato per i servizi telefonici che ha dotato molti rifugi di telefono...»*.

Un'intera giornata tra le fiches alla caccia di un mistero: la «serenata del palanchino». Era il sistema per far sparire il denaro dagli armadi

Giudici e avvocati al tavolo verde

Il processo per lo scandalo del Casinò ha messo lo smoking ed è andato a Saint-Vincent. Giudici, avvocati e imputati seguiranno oggi l'intera udienza a St-Vincent, per vedere, in concreto, fatti e situazioni conosciuti solo attraverso le carte processuali. Dopo tre mesi e centinaia di interrogatori, è stata presa la decisione di andare sul «luogo del delitto». Nel corso della giornata saranno anche interrogati testimoni ed eseguiti confronti.

A tarda sera si conterà l'incasso e, durante questa operazione, potrebbe essere svelato il mistero della «serenata del palanchino». Con questa singolare denominazione è stato battezzato il sistema che sarebbe servito, per decenni, a far scomparire una parte degli incassi. Il segreto ha resistito talmente bene, fino ad oggi, da far dubitare della sua effettiva esistenza.

La trasferta sostanziale del processo ha colto un po' tutti di sorpresa. La richiesta formale è stata fatta dal pubblico ministero, Bruno Tinti, ma è chiaro che la decisione era stata già presa con il presidente, Edoardo Denaro.

Cosa ha fatto scattare, nei giudici, la molla della curiosità proprio quando il dibattimento sta per concludersi? Questa decisione improvvisa ha risvegliato l'attenzione di quanti si aspettavano, durante il processo, colpi di scena che non ci sono stati. Devono ancora essere interrogati gli elettricisti ai quali è affidata la manutenzione delle slot-machines. Il pubblico ministero ha obiettato che è molto meglio fare gli interrogatori sul posto per vedere come sono fatte queste macchinette mangiasoldi.

Sarebbe stato sufficiente, però, portarne una in aula. Se l'intero tribunale si sposta vuol dire che c'è che interessa i giudici non è possibile portarlo a Torino. E' questa considerazione che ha fatto tornare alla ribalta la famosa «serenata del palanchino».

Quando i tavoli da roulette vengono chiusi, le cassette che contengono il denaro versato dai giocatori per pagare le fiches acquistate al tavolo, vengono portate nella sala della conta, al primo piano. Fino a dieci anni fa le cassette venivano aperte e il denaro, contato, veniva messo in alcuni armadi blindati che si trovano in quella stessa sala. Dopo la morte del conte Cotta i croupiers chiesero una maggiorazione dello stipendio per contare il denaro ad un'ora così tarda, visto che la quantità delle banconote era aumentata.

La direzione della casa da gioco aveva rifiutato di pagare questo surplus e si era istaurata la consuetudine di mettere le cassette negli armadi e di far contare il denaro, la mattina successiva, da alcuni impiegati. E' così che aveva cominciato a circolare la voce che, di notte, una parte dell'incasso prendesse altre vie.

Fino ad oggi le voci sono rimaste tali. Nel corso del processo, Paolo Giovannini, uno dei croupiers diventato direttore centrale della Sitav (la società che gestisce i giochi francesi) aveva detto che era impossibile asportare il denaro dagli armadi blindati che sono fabbricati all'estero e le cui chiavi non si possono duplicare.

Il pubblico ministero aveva obiettato che era sufficiente che tutti fossero d'accordo.

«Se si è tutti d'accordo — aveva risposto Giovannini — si può portare via l'intero casinò». Allora la «serenata del palanchino» è una favola? Non si può dimenticare che i fondatori della casa da gioco sono stati: un geniale impresario, Dino Lora Tutino; un pellicciaio, Francesco Riveili, che aveva costituito una banda di partigiani monarchici (nella quale aveva militato il conte Cotta); e Mario Billia (nipote del costruttore dell'albergo omonimo) che aveva dovuto lasciare precipitosamente la Francia, durante l'occupazione tedesca, perché i partigiani d'Oltralpe lo cercavano con intenzioni bellicose.

Non è possibile che da queste menti sia stato ideato un meccanismo che, forse, inizialmente, serviva ad altri scopi e, successivamente, è stato adoperato per accedere agli armadi?

e. m.

Un salone del casinò di Saint-Vincent

IN PRETURA

Una stretta di mano fra il bianco e il nero dopo un brutale pestaggio

Stretta di mano fra bianco e nero. E' pace fatta fra Shiré Ali Abdurahman che era stato aggredito davanti al pub «Aelou» e Diego Giuliano che era rimasto coinvolto nel pestaggio. Il giovane di colore, 22 anni, studente del secondo anno del Politecnico ha accettato del denaro per il risarcimento del danno subito e ha ritirato la querela che aveva presentato al pretore Giuseppe Cocilovo.

Un «comunicato congiunto» che vorrebbe chiudere la vicenda stendendo un velo di discrezione sulla vicenda precisa che l'uno e l'altro — imputato e parte lesa — sono per il progresso e la fratellanza dei popoli, che non ci sono stati intenti razziali e razzisti, che il fatto è nato da un equivoco che potrebbe succedere ha chiunque.

L'episodio è avvenuto in piena notte. Shiré Ali Abdurahman era con un amico e stava camminando sul marciapiede: è passato accanto a un auto «fantasma» attorno alla quale c'erano tre persone, due ragazzi e una ragazza. Uno dei due teneva un cane al guinzaglio: «Guardalo bene, cane, lo vedi? E' un negro».

La ragazza è intervenuta. «Ma è il modo di fare? Lascialo stare». Forse indispettito per questo rimprovero il giovane ha inseguito lo studente di colore per afferrarlo per la camicia: «Non è forse vero che sei negro e sei diverso?». Quell'altro ha avuto un'impennata di orgoglio. «Sì, forse sono diverso perché quelle cose che tu fai, io non le farei». E' stato colpito a pugni, schiaffi e calci. A quel punto è intervenuto Diego Giuliano. Dice di averlo fatto «per separarli». In realtà sembrava piuttosto, secondo l'accusa, che avesse tenuto il giovane di colore per consentire all'altro di picchiare più agevolmente.

I «falsi» erano venduti anche al mercato della Crocetta

PROCESSO

Quell'aquila di Armani ha condannato i falsari

Un'organizzazione di falsari specializzati nell'imitare capi d'abbigliamento delle più grandi marche (Armani e Coveri, ma anche Contrevento, America's cup e Bosa) è stata prima sgominata dalla Guardia di Finanza, che ha condotto indagini durate mesi, e poi condannata a pene superiori all'anno dal pretore Giuseppe Casalbore.

I fratelli Angelo e Salvatore Morrone proprietari della tipografia Serilinea, corso Principe Oddone 40, difesi dall'avvocato Toso, hanno avuto un anno e due mesi con la condizionale e due milioni di multa. Due venditori ambulanti (ma anche titolari di due negozi, in via Arsenale 1 e in via Nizza 17, intrattati con la stessa insegna «Prime vanità») Guido Richiardi, corso Francia 131, Rivoli, ed Emilio Grassano, via Juvarra 24, Torino, difesi dall'avvocato Alfredo Merlo, hanno avuto anche loro un anno e due mesi, e due milioni di multa, più la confisca di migliaia di capi d'abbigliamento.

La vicenda è partita all'inizio dell'anno grazie ad un'idea del capitano Maffione della Guardia di Finanza. Il capitano ha mandato i suoi uomini, ovviamente in borghese, nei mercati rionali ed al più celebre mercato della Crocetta. I giovani finanzieri si sono finti disoccupati in cerca di lavoro adattandosi a scaricare furgoni e a montare bancarelle per pochi soldi pur di «entrare nell'ambiente» degli ambulanti. Il sistema ha dato buoni frutti in pochi giorni, ben presto sono state individuate le bancarelle su cui venivano venduti i falsi Armani e Coveri e magliette con i personaggi di Walt Disney o i volti di cantanti famosi come Bruce Springsteen e Eros Maramotti.

I finanzieri hanno cominciato i pedinamenti e gli appostamenti finché non è stata scoperta la tipografia Serilinea dei fratelli Morrone, ma ci sono volute molte altre settimane di indagini per individuarne tutti gli utilizzatori. Quando viene scoperto che il Richiardi ed il Grassano sono i clienti più fedeli si recano nel negozio di via Arsenale 1 e scoprono un migliaio di capi di vestiario che hanno un marchio simile a quello di Giorgio Armani: un'aquila con la testa rivolta a sinistra, anziché a destra. Sotto l'aquila al posto delle iniziali G.A. ci sono le lettere E.W. E' palese però l'intenzione di trarre in inganno il cliente facendogli credere che si tratti di capi prodotti dal famoso creatore di moda. In un altro magazzino, del Grassano, i militari scoprono altri 500 capi con i marchi Best Company e Snoopy. Oltre al vestiario la Finanza ha sequestrato anche 128 pellicole serigrafiche e 24 cliché usati per le contraffazioni.

UNITRE'

A Chieri e Moncalieri si riprende

Riprende a Chieri e Moncalieri il lavoro dell'università della terza età. Celestina Costa, vicepresidente dell'Unitré di Chieri spiega: «Superata la crisi del settimo anno l'università riprende i corsi con sempre maggiore entusiasmo». Qui l'Unitré è un piccolo salotto culturale dove si intrecciano amicizie. Oltre ai seguitissimi corsi di storia locale, scienze della terra, letteratura italiana, medicina, i pomeriggi ruotano attorno a conferenze, laboratori, lezioni di giardinaggio, ginnastica dolce. Non mancano feste e gite.

A Moncalieri, invece, l'Unitré è al sesto anno di vita. Vengono attivati 17 corsi, curiose le materie quali: storia del teatro, delle religioni, della musica. Lucia Grasso, presidente spiega: «L'università è aperta a tutti coloro che hanno sete di cultura. Ci sono persone di 25 anni, altre di 80. Chi studia per divertirsi, chi per trovare ancora una ragione di vita».

Piera Fiora, in alto, e Irma Re, scelte dai nostri lettori

UN FIORE PER

La premiazione di Irma Re e Piera Fiore, scelte dai lettori di «Stampa Sera»

Rosa e garofano

«E' stato bellissimo, favoloso». Così Piera Fiora, vincitrice insieme ad Irma Maria Re del concorso *«Un fiore per...»*, ha commentato la serata della premiazione avvenuta domenica scorsa al Teatro Regio.

Quando è salita sul palco a ritirare la rosellina bianca che porterà il suo nome, la mamma di Marco non è riuscita a dire niente, ma ieri mattina, più calma e rilassata, ha voluto esprimere tutta la sua gioia.

«Le grandi manifestazioni non sono per me — ha detto —. Certo però che vedere tutta quella gente che mi applaudiva con calore è stato molto bello. Ho sentito intorno a me l'affetto della città».

Piera Fiora è sempre stata una donna schiva e anche adesso che l'angoscia è finita tutti i suoi pensieri sono per il figlio.

«L'importante è che Marco stia bene; è allegro come se non fosse capitato nulla». Un premio che ricorderà sempre, anche perché confessa *«era la prima volta che andavo al Regio»*.

Ugualmente soddisfatta Irma Maria Re, creatrice dell'Università della Terza Età. Il suo nome sarà abbinato ad un garofano mediterraneo mignon rosso, un fiore che spera *«porti fiducia e amore per tutti»*.

Le giornate di Irma Maria Re sono piene di impegni (anche domenica era reduce da un faticoso consiglio d'amministrazione dell'associazione) e di attestazioni di stima, ma questo garofanino la commuove.

«E' un riconoscimento spontaneo, probabilmente venuto proprio dalla terza età, e quindi tanto più prezioso di altri. Un segno che quello che stiamo facendo è apprezzato».

Della serata poi è entusiasta. *«Domenica si è visto — dice — come potrebbe essere l'Europa a barriere abbassate, senza nazionalismi»*.

t. lg.

TAPPETI C.I.T.O.
SEMPRE AFFARI DA MITO!
...per l'assortimento.
...per i prezzi.
...per le dilazioni.
...per l'assistenza.
C.I.T.O.
TORINO
via Lagrange 10
MILANO
v.le Tunisia ang. via Settala

CITTÀ DI TORINO
ASSESSORATO AL COMMERCIO
ASCOM CONFESERCENTI
TORINO SERA
I Venerdì di Ottobre
Venerdì 7 - 14 - 21
Ottobre 1988
I negozi restano aperti
fino alle ore 23

SCUOLE DI DANZA

ASS. LAKEMIOM (via Belmé 47 bis, Torino - tel. 771.066): dalle ore 16 alle 20 dal lunedì al venerdì. Corsi di hatha yoga, ginnastica attiva, ginnastica dolce, pre parto e post. Training autogeno, danza terapia, arti, adulti, anziani, bambino.

BELLA HUTTER: Scuola di danza di Erika Hutter. Per iscrizioni 1988-89 lun.-ven. 10-13; 15-19; via Agogardo 4, tel. 514.858.

BELLA HUTTER: L'improvvisazione nella danza; 4 seminari da ottobre a maggio: Sosta Palmizi, Giacobbe-Bo, Dizziaca, Eugenio Allegri. Solo livelli avanzati. Iml, lun, ven. 10-13; 15-19. Via Avogadro 4, tel. 514.858.

CENTRO DEL BALLETTO GRAZIA NEGRO (corso Casale 137, tel. 839.5973): iscrizioni dal 1° settembre pomeriggio.

CENTRO JAZZ TORINO: informazioni e iscrizioni corsi 88-89 tutti gli strumenti, canto e tecnica vocale, teoria, musica d'assieme, tutti i livelli. Via Pomba 4, tel. 630.025, ore 15-19.

COMPAGNIA DI DANZA TEATRO DI TORINO: «Scuola di danza classica e perfezionamento», diretta da **Loredana Furno.** Sono aperte le iscrizioni all'Anno accademico 88/89. Via Principessa Clotilde 9 (piazza Statuto), tel. 472.906 dalle 15 alle 19.

ECONATURA ASSOCIAZIONE: Piazza De Amicis, 121 bis Torino (tel. 636.022). Informa che sono aperte le iscrizioni ai seguenti corsi: corso di riflessologia del piede, data di inizio 12 ottobre ore 18; corso di shiatzu, data di inizio venerdì 7 ottobre ore 18; corso di fitoterapia, erboristeria, lunedì 10 ottobre ore 19; corso di training autogeno data di inizio giovedì 10 ottobre ore 19,30.

JAZZ BALLET AL TEATRO NUOVO: Scuola di Danza Jazz diretta da Adriana Cava. Iscr. e inf. ore 10-13 e 15-19, tel. 655.552.

INTRIADOSSI (via San Massimo, 21): corsi di Rilassamento e Ottavo diretti da **Pier Giorgio Gili.** Informazioni tel. 871.009 ore 17-20.

LABORATORIO TEATRALE (via C. Alberto 12/i): iscr. corsi di recitazione, dizione, danza, ritmo. Inf. tel. 713.846 (9-11) 533.378 (19-20).

MUSICA COLORATA - LABORATORIO DI MUSICA PER BAMBINI: conoscere la musica attraverso il gioco. Inf. e iscrizioni, via Pomba 4, tel. 011 630.025 (ore 15-19).

S. RITA MUSICA CORALE: Santuario S. Rita da Cascia, via Verrazzo 40, tel. 393.891 - 358.813. Corsi triennali gratuiti di Musica Corale organizzati dall'Ass. Musicale S. Rita col patrocinio della Regione Piemonte. Materie trattate: Canto, Teoria e solf. music. cantato, Eserc. corali, Storia ed Estetica musicale corale, Elem. dizione. Direzione dei Corsi: Massimo Nosetti. Audizioni per interessati preferibilmente dai 17 ai 35 anni mercoledì 12 ottobre, venerdì 14 e successivi alle ore 21.

SIMONETTA COSTANTINO della Officina Meriotti: corsi di danza modern/jazz alla Matisse. Via Principessa Clotilde 9. Iscrizioni da lun. a ven., ore 18-20. Inf. tel. 878.782.

TEATRO DI TORINO (piazza Massaua 9): Scuola di danza classica e jazz (metodo Matisse con Maurizio Pizzini) diretta da **Loredana Furno.** Inform. e iscriz. presso la Segreteria del Teatro dal lunedì al venerdì ore 16-19. Tel. 795.803.

TEATRO NUOVO - LA SCUOLA DI RECITAZIONE: diretta da Enza Gibilaro. Sono iniziate le lezioni per adulti, corsi speciali per ragazzi. Inf. e iscr. C. d'Azeglio 17.

echi di cronaca
Pianoforti da provare
pianoforti da comprare
pianoforti da affittare
Scegliete fra più di cento modelli esposti in marca, il modello, il colore, poi comperate al miglior prezzo (con sfoderi su misura anche lunghissimi). Oppure affittate lo strumento alle preferite rateizzazioni da concordare più tardi, se vorrete, recuperando tutti i soldi dell'affitto. Consegne ed assistenza ovunque. Magazzini Musicale Mercato Bra (Cn) Inst. Rotaio. Tel. 0172 422.021.
INFORMITALIA
ISTITUTO NAZIONALE INFORMAZIONI
Controlli indagini infedeltà
Esito assicurato
Corso Vitt. Emanuele 107 - Torino

CASAMONICA

Contro il francese Jacquot era troppo emozionato e si è battuto da solo

STECCA

Avrà la sua chance mondiale per il titolo dei gallo Ibf col messicano Miguel Paez

Damiani e Kalambay autunno pieno di pugni

L'autunno caldo del pugilato italiano professionistico — dopo la parentesi delle Olimpiadi — è incominciato col... guantone sbagliato. Il primo dei molti pugili di casa nostra che, da adesso a Natale, saranno impegnati per difendere o conquistare obiettivi importanti a livello internazionale, ha fallito miseramente la prova. Romolo Casamonica, chiamato a contendere il titolo europeo dei superwelters al francese René Jacquot davanti al suo pubblico di Roma, è stato virtualmente messo ko dall'emozione ed ha perso nettamente ai punti.

Questo Jacquot, anche se l'inspiegabile abulia di Casamonica lo ha fatto figurare come un fuoriclasse, non è che un diligente esecutore di boxe scolastica assurto per puro caso a «bestia nera» della boxe italiana. Ha incominciato la serie vincendo per squalifica contro La Rocca, da cui era stato messo ko una frazione di secondo dopo il suono del gong; ha continuato aggiudicandosi il titolo europeo lasciato vacante da Rocchi grazie ad un fortuito verdetto per ferita contro Minchillo; ora è riuscito a... ipnotizzare Casamonica, che ha fatto la figura del principiante. Il cerchio potrebbe forse chiudersi qualora Rocco Agostino riuscisse a rilanciare all'inseguimento del titolo europeo proprio La Rocca che, se ben preparato e senza grilli per la testa, i Jacquot se li mangia in insalata.

Damiani forse incontrerà Tangstad il 29 ottobre a Milano

Ma, in attesa degli eventi, non resta che registrare malinconicamente il fallimento psicologico di Casamonica, che prelude ad un fallimento totale, dal momento che il «gitano» di Roma si ritrova, dopo quasi quattro anni di professionismo, senza niente in mano.

Nel giro di questo scorcio di ottobre e di tutto novembre numerosi nostri rappresentanti dovranno salire sul ring con obiettivi europei o mondiali. Il primo sarà il siciliano Morello che una buona borsa ha convinto ad andare a giocarsi il titolo europeo dei superpiuma a Randers in Danimarca, il 28 ottobre, contro l'imbattuto Rachead Lawal, un africano della Sierra Leone che ha ottenuto da poco la nazionalità danese. Pochi giorni dopo, il 2 novembre a Fuscaldo presso Napoli, toccherà a Vincenzo Belcastro difendere l'Europeo del gallo contro il picchiatore inglese Bill Hardy. Balcastro ha almeno il vantaggio del ring di casa nostra per Morello, indipendentemente dal valore di Lawal, i rischi di battersi... in casa dell'organizzatore danese Mogen Palle sono tremendi.

Gli appuntamenti più importanti dell'autunno pugilistico italiano riguardano però Francesco Damiani, Patrizio Kalambay e Maurizio Stecca. Il campione europeo dei pesi massimi saprà oggi o domani se il 29 ottobre a Milano difenderà il titolo continentale contro Steffen Tangstad o se la rinuncia del norvegese gli consentirà di orientarsi verso la sfida a Tyrrell Biggs (già programmata ai primi di settembre e poi rinviata) che gli aprirebbe il cammino verso il fantomatico mondiale con Tyson. Quanto all'italo-zairese, l'8 novembre, forse a Pesaro, metterà volontariamente in palio il titolo mondiale dei medi versione Wba, contro l'americano di pelle bianca Doug De Witt, un brutto cliente.

Maurizio Stecca, infine. Dopo tanta attesa il fuoriclasse romagnolo avrà finalmente la sua chance mondiale, per il titolo del gallo Ibf, contro il messicano Miguel Paez. La data prevista è il 26 novembre, a Milano, la stessa sede in cui suo fratello Loris, quattro anni fa, divenne campione del mondo.

Gianni Pignata

Bartali al volante dell'auto su cui segue le corse: i medici gli hanno consigliato di limitare gli impegni

RICOVERATO A VERONA

Bartali colto da malore ma l'allarme è rientrato

VERONA ■ E' stato il grande freddo patito a Merano la causa del malore che ha portato Gino Bartali al ricovero nell'unità coronarica dell'ospedale Maggiore di Verona. Dopo una notte tranquilla e una serie di esami, l'ex campione questa mattina è stato trasferito in corsia. Quindi, nulla di grave.

La Divisione del prof. Piero Zardini, dov'è ricoverato Gino Bartali, è al centro del grande complesso ospedaliero in città, confortata dal silenzio. Ma stamattina la presenza di Bartali (che ha 74 anni) ha provocato non poco trambusto per la presenza di troupe televisive e per le continue telefonate. Il prof. Zardini non ha emesso alcun comunicato ufficiale, ma ha risposto a chi si era preoccupato di conoscere le condizioni dell'ex campione, soprattutto dopo le preoccupazioni espresse ieri sera durante il «Processo del lunedì» alla televisione.

«*Si è trattato di una crisi anginosa* — ha detto il primario — *ma già la sintomatologia si presentava sostanzialmente benigna e anche l'alta pressione che era stata registrata al momento del ricovero è notevolmente diminuita. Dovremo fare ulteriori accertamenti, in particolare all'addome, e un nuovo elettrocardiogramma. Comunque le condizioni di Bartali sono del tutto tranquillizzanti*».

Le informazioni che il direttore fornisce sono quindi decisamente buone. Ancora qualche giorno di controlli e il riposo e poi Bartali potrà tornare a casa. Magari non potrà più essere attivo come lo è stato fino ai giorni scorsi e il suo carnet di impegni dovrà essere notevolmente sfoltito.

Bartali domenica scorsa era a Peschiera del Garda per dare il via ad una gara di dilettanti. Era arrivato nel Veronese da Merano, dov'era stato festeggiato sabato in un club che porta il suo nome. Ieri si era sentito poco bene e aveva raggiunto la clinica «Pederzoli» di Peschiera per un controllo. I medici lo avevano tranquillizzato, ma gli avevano anche consigliato il ricovero a Verona.

f. r.

PALLONE ELASTICO

Sfida tra Aicardi e Berruti E' la finale di Coppa Italia

In attesa del primo scontro con Dodo Rosso, titolo in pelo, Riky Aicardi scende in campo oggi (ore 14 a Cuneo) nello sferisterio di piazza della Libertà che il Comune vorrebbe smantellare per far posto ad un immenso parcheggio, nonostante le proteste dei quattromila tifosi che hanno firmato una petizione indirizzata al sindaco («*la battaglia non è ancora persa*», dicono Mario Gallarato e Mario Ambrogio, i propugnatori della sottoscrizione).

Suo avversario sarà, nella prima partita di finale della Coppa Italia edizione '87, Massimo Berruti: la gara di ritorno a fine mese a Santo Stefano Belbo dopo la conclusione del campionato.

Incontro difficile per il tricolore in carica perché il suo avversario, deluso dall'esclusione dalle finali per il titolo, punta chiaramente alla rivincita per aggiudicarsi la Coppa.

Berruti sta infatti attraversando un buon periodo di forma e la squadra lo asseconda a dovere dopo le incertezze palesate nella seconda parte del campionato, quando la «spalla» Solferino non legava molto con il capitano.

Suo malgrado, il battitore dell'Agrisol è stato coinvolto con la squadra nella lotta per la retrocessione, quasi una punizione che il quarantenne campione astigiano non avrebbe meritato visto che il suo rendimento nell'arco della stagione è stato senz'altro superiore, ad esempio, a quello di Balocco, promosso invece nel girone finale.

Berruti a Cuneo avrà di fronte un Aicardi reso euforico dalla bella vittoria ottenuta a Cengio contro Dodo Rosso nell'ultima partita di campionato. I pronostici non erano dalla sua parte, eppure Riky, al limite dei 31 giochi, ha saputo strappare un successo per 11-10 molto significativo se si pensa che al riposo era in svantaggio per 3-7 e poi 7-10.

Aicardi ha avuto un finale entusiasmante, ma forse Dodo Rosso ha sottovalutato la grinta e la decisione dell'avversario, quando già credeva di averlo in pugno, grazie ai quattro giochi in più accumulati prima del riposo.

p. gal.

BOCCE

Benevene torna in alto

Sta terminando la fase di qualificazione del campionato di società di categoria A. Bianco: «La nuova formula va bene»

SALUZZO ■ Sta terminando la fase di qualificazione del campionato italiano di società di categoria A e Gianfranco Bianco, presidente-giocatore dell'Auxilium, tenta un primo bilancio. «*Considerando le partite che ci attendono sarà difficile per noi accedere ai playoff, ma, comunque finirà, non possiamo che essere soddisfatti della nostra stagione. La massima categoria è il giusto veicolo per far conoscere la società dell'Auxilium al grande pubblico; la serietà e l'impegno profuso da tutta la squadra ci rafforza nella scelta di una politica di propaganda che tutte le società dovrebbero svolgere per il bene del nostro sport*».

Sollecitato sui singoli, Bianco è diplomatico: «*Non sarebbe giusto fare classifiche di merito, poiché tutti hanno dato un apporto determinante nel tenere l'Auxilium al vertice per molte giornate; ripeto di essere contento al punto che la società prevede di riconfermare l'attuale organico. Forse una parola in più merita Franco Benevene, campione recuperato alle massime piste: credo che tutti coloro che amano le bocce non possano che rallegrarsi del ritorno da protagonista di un eccezionale talento*».

L'esordio di questo campionato era stato segnato da molte polemiche sulla formula adottata. Bianco era stato allora uno dei difensori dell'innovazione: «*Alla luce di quanto è successo non posso che riconfermare il mio giudizio positivo. Saluzzo si è stretta attorno alla squadra, è rinata una passione che la vecchia formula aveva dissipato; insomma si è rinnovata l'immagine delle bocce recuperando l'antico tifo e mi pare che questo sia un ottimo risultato. Possono esserci aggiustamenti, ma il canovaccio è buono, così come valida è l'esperienza delle prove alternative. Il tiro progressivo è stato quello forse meno accettato, essendo anche il più lontano dal gioco tradizionale. Tuttavia è l'anello che potrebbe agganciarci alla raffa, per costruire un fronte compatto per dar fiato alle giuste ambizioni olimpiche che rientrano nei programmi federali*».

Angelo Gatto

Risultati (15ª giornata): Roverino-Andrea Doria 15-1, Bolsanetese-Coalto 10-6, Cassa Risparmio Bra-Colombo 2-14, Auxilium-Madonna Pilone 8-8, Junior Fideuram-La Boccia 6-10, Bosco Monti Ferrero-Valco 13-3, Salviarreda-Veloce Club 4-12, Biellese-Nizza 4-10, Borgonuovo-La Fissa 4-12.

Classifica: Colombo punti 154; La Fissa 148; Coalto 145; Roverino 135; B.M.F. 131; Biellese 130; Bolsanetese 129; Nizza 126; Auxilium 122; La Boccia 120; Valco 116; Madonna Pilone 117; Veloce Club 116; Junior Fideuram 113; Cassa Risparmio Bra 96; Andrea Doria 88; Borgonuovo 74; Salviarreda 50.

Il Testimone vi consiglia un pubblico accusatore.

Giuliano Ferrara vi consiglia il regalo che Epoca vi fa questa settimana: il libro della responsabilità personale, il "J'accuse" di Emile Zola.

La presentazione che Giuliano Ferrara ha scritto appositamente per questa edizione, vi porta a suggerirvi un confronto: quello tra l'impegno dell'intellettuale Zola e l'impegno degli intellettuali italiani.

Fatelo questo confronto: vi divertirà, ma vi lascerà anche un leggero sapore d'amaro in bocca.

Epoca!

Il coraggio del punto esclamativo.

Curva dannata affrontata alla cieca

Rally d'Italia: la testimonianza della francese Vergnaud uscita di strada nello stesso punto in cui hanno trovato la morte il pilota e il navigatore della Citroën

La vettura del finlandese Kankkunen finita fuori strada: il campione del mondo è stato costretto al ritiro

E' stata una brutta mattinata quella del Rally d'Italia che si sta correndo in Val di Lanzo e Val di Susa, turbata da un incidente mortale che è da imputare alla fatalità.

E' quanto ci ha spiegato poche ore dopo il tragico incidente la francese Carole Vergnaud, uscita di strada nello stesso punto dove già era uscito Kankkunen e dove lo stesso è accaduto alla Citroën AX Sport di Jean-Marc Dubois e del suo co-pilota Robert Moynier, che sono deceduti nell'urto contro il suolo dopo qualche metro di volo.

«Era una curva insidiosa — ha detto la Vergnaud — *come lo possono essere tutte le curve di una prova speciale. Io e la mia navigatrice stavamo appena uscite dalla nostra automobile, ferma fuori strada, quando Dubois e Moynier sono arrivati. Ha fatto segno loro di rallentare ma non hanno frenato e sono andati diritto invece di curvare a sinistra. La strada era molto scivolosa, bagnata dalla pioggia e sporca di terriccio sui bordi».*

«In quel punto non c'era guard-rail e i due sono saltati fuori: lì c'è un prato in leggera discesa che dopo alcuni metri si accentua. L'hanno sorvolato tutto e sono evidentemente atterrati sul muso della vettura con la velocità d'uscita sommata al peso della loro Citroën. Se ci fosse stato un albero o degli arbusti che ne avessero rallentato la caduta, probabilmente si sarebbero salvati entrambi».

Dario Cerrato per ora il secondo

«La mia impressione — ha concluso la Vergnaud — *è che non si siano assolutamente ricordati di quella curva o, quanto meno, l'abbiano affrontata oltre i limiti per poca conoscenza del percorso. Erano miei amici tutti e due e so che avevano effettuato una sola ricognizione per prendere le note del tracciato, senza provare poi in velocità per capire come quella curva si sarebbe potuta affrontare».*

Dopo due prove speciali, nella neve, è uscito di strada anche il bresciano Bossini. Non c'è trattato di una vera e propria uscita ma di un «dritta», cioè di un arrivo in curva a velocità un poco più alta del consentito, quanto basta per non girare.

Davanti a Bossini c'era una rete e due degli spettatori — imprudentemente piazzati all'esterno della traiettoria anziché all'interno della curva dove c'è la sicurezza — sono rimasti impigliati (questa è l'impressione di chi ha visto) con un piede nella rete.

La Delta integrale di Bossini li ha urtati quasi ferma, ma con i 1230 kg della vettura ha sbilanciato i due contro un masso spappolando la gamba all'uno e fratturando la tibia all'altro. Bossini s'è fermato e constatato l'accaduto s'è recato a piedi lui stesso, a circa cento metri, per richiedere l'intervento dell'ambulanza.

Nella prova successiva, la decima, è uscito di strada, ma senza danni, anche il francese Auriol, su Ford Sierra, un altro grande protagonista che il Rally d'Italia ha perso anzitempo.

Adesso guida la classifica lo spagnolo Sainz, davanti ai nostri Cerrato, Biasion e Fiorio.

Gian dell'Erba

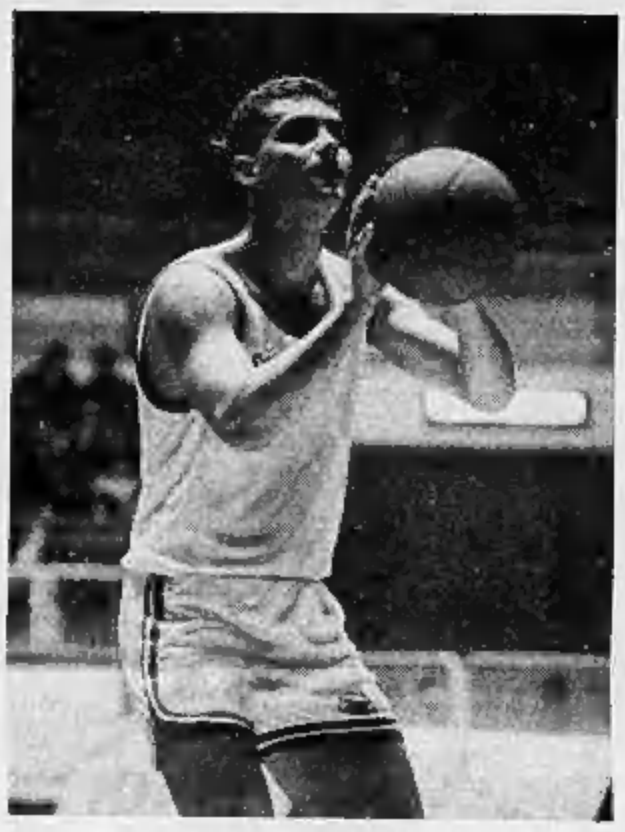
Vidili, un giovane che cresce bene: Asti conta molto su di lui

BASKET

I torinesi ancora scossi dopo la sconfitta in Coppa contro l'Annabella

Questa Ipifim ha il mal di testa

Domenica prossima comincia il campionato e Gianni Asti, l'allenatore, è severo con la squadra: «Ha fatto vedere la parte peggiore di se stessa»

Resta ancora di una settimana: pochissimo per scrollarsi di dosso l'etichetta di squadra in crisi. Poi l'appuntamento è con il campionato: per l'Ipifim sarà subito conferma o smentita dei propri malesseri. Per ora su tutti la squadra di Gianni Asti sono scese rabbia e delusione, mentre nessuno osa parlare di attenuanti per una sconfitta, quella di mercoledì scorso nella prima partita di Coppa Italia contro l'Annabella Pavia, che rischia di condizionare pesantemente l'esordio di campionato del basket torinese. A cominciare dal piano morale.

L'allenatore Asti ha subito toni amari e severi: *«La squadra ha fatto vedere la parte peggiore di sé, altro che scuse: la responsabilità è di tutti i giocatori, senza eccezioni».* Brucia ancora il 98 a 85. Inevitabile, seppure prematuro, un bilancio: *«Non è andata storta soltanto la partita di Coppa Italia, ma tutto, in questo inizio di stagione, è partito con il piede sbagliato* — si sfoga Asti —. *La squadra ha dovuto essere completamente rimaneggiata. Le cause? Prima la frattura al naso dell'americano Evans, poi l'infortunio alla schiena di Fuss, come se non bastasse Vidili che ha problemi a un piede e per finire Governa, ancora impiegato ai Campionati Mondiali Militari a Sacramento, in California. Così ridotti all'osso, abbiamo adottato delle soluzioni di emergenza comunque lontane da quel concerto di forze che dovrebbe essere alla base del nostro successo».*

Due mesi di lavoro e di preparazione andati in fumo, dunque. Nella partita di mercoledì si era rivelato inconcludente anche Kopicki, il play guardia di Denver su cui rimangono comunque riposte molte delle speranze di rilancio della squadra torinese. Era stata una giornata nera anche per l'altro americano, Mike Evans, costretto a giocare con una maschera sul viso tipo portiere da hockey per proteggere il naso rotto.

Il rendimento dei due stranieri, comunque non preoccupa Asti: si tratta solamente di trovare la collocazione tattica ideale non appena la squadra potrà essere ricomposta. Intanto Evans da questa settimana fa a meno della protezione e Governa si unirà ai compagni per la fine del mese.

«Preferisco non parlare dei singoli, ma della squadra — continua l'allenatore —. *Ha tutte le carte in regola per funzionare nonostante manchi di una grossa stazza sotto canestro, di uno "spazzaballoni", per intenderci. Possiamo compensare questa carenza con un lavoro collettivo che esalti le capacità fisico-tecniche individuali. Mi aspetto di vedere spuntare fuori un vero spirito agonistico, ma senza protagonismi: guadagnarsi l'applauso con qualche prodezza significa quasi sempre perdere la partita».*

Quest'anno il campionato per l'Ipifim si preannuncia duro fin dalle battute iniziali: prime tre partite, subito tre avversari da vertice di classifica, nell'ordine Viarmara Cantù, Philips Milano, e Phonola Roma.

Claudia Ferrero

VOLLEY

La Coppa Italia prosegue senza piemontesi

Quasi fuori l'Alpitour Cuneo sconfitto in casa dalla Siap, ormai definitivamente eliminata la Polenghi Asti che non ha mai vinto neppure un set

L'inizio della lunga stagione dei campionati federali è ormai dietro l'angolo. In attesa delle prime partite che contano veramente, l'ambiente della pallavolo piemontese prende nota con giustificato interesse dei risultati delle prime partite di Coppa disputate nell'ultimo fine settimana e delle recentissime novità negli organici dei campionati minori.

Coppa Italia — Ancora privo di Hedengard (il regista svedese è giunto a Cuneo soltanto ieri) e di Gallia, l'Alpitour non è riuscito a superare i bresciani della Siap nello scontro diretto casalingo disputato sabato. Il 2-3 finale impedirà quasi sicuramente alla squadra di Melato di superare il turno, ma non preoccupa più di tanto il giovane tecnico torinese che ha 15 giorni di tempo per risolvere i naturali problemi di un *team* nuovo di zecca, composto da giocatori eclettici che devono ancora trovare una precisa collocazione.

Molto più critica è la situazione dell'altra compagine cadetta regionale. La Polenghi Asti continua infatti a rimediare solenni batoste (nei tre match di Coppa finora disputati non ha ancora vinto un set) e a manifestare gravi carenze d'organico. I rinforzi promessi dal presidente Venturini tardano ad arrivare e mister Bulerk guarda sempre più perplesso alle grandi difficoltà di un'A2 che quest'anno si annuncia piena di insidie per l'alto numero di retrocessioni previste (8 su una «rosa» di 20 squadre suddivise in due gironi).

Coppa di lega — Snobbata dalle due piemontesi più quotate della serie B (Valsoia Mondovì ed Accornero Savigliano hanno preferito preparare il campionato con amichevoli e tornei contro rivali di categoria superiore), la seconda Coppa Nazionale prosegue a ritmo serrato per esaurire la sua fase eliminatoria entro il 22, sette giorni prima dell'avvio dei campionati di B e C1. Si gioca pertanto due volte la settimana e le squadre più in forma sembrano il Tec Fin Pinerolo e la Safa ben guidata da Buonaspetti, nel settore maschile, ed il Pavic Romagnano in quello femminile.

Il livello tecnico lascia ancora piuttosto a desiderare, ma su tutti i campi si combatte già con notevole vigore, tant'è che nel secondo turno andato in scena sabato, ben 5 delle 10 partite in programma sono terminate al quinto set, premiando in particolare le rimonte dei Vallesusa sull'Arti e Mestieri e del Lasalliano Cus Torino sul Savigliano e la tenacia della Ceppi Kalì Novara, protagonista di un tiratissimo 15-13 conclusivo sul campo veronese del Ferdofer. Fra i sette incontri di stasera, da segnalare il derby femminile torinese tra la Safa e il Lasalliano, prossime avversarie anche al vertice della C1.

Campionati — Già rinunciatario in Coppa di Lega, il Fulgori dovrebbe ufficializzare entro venerdì anche il proprio ritiro dalla C1 femminile. Candidate ad occupare il posto delle torinesi sono il Massa e la Dim Cafasse. Un eventuale ripescaggio della Dim provocherebbe cambiamenti anche nei tornei regionali: in C2 salirebbe infatti il 2D Lingotto (oppure il Gaglianico) mentre in serie D tornerebbe a tavolino il Vallemosso.

Roberto Condio

Salomone, dell'Alpitour

RCS
Un blitz travolgente nel subconscio di gente illustre
IL SOFA' DI LUCA GOLDONI
Martelli, Celentano, Berlusconi, De Mita, Moravia, Sandra Milo... Tutte le confessioni che da sempre *anche voi* avreste voluto estorcere ai protagonisti della vita italiana
Un nuovo, irresistibile atto della commedia all'italiana di Luca Goldoni
RIZZOLI